



2^o **INFORME**
Paola Angon
Presidenta Municipal de San Pedro Cholula
**En alianza,
Cholula avanza**

**SAN PEDRO
CHOLULA**

Octubre 2022 – Octubre 2023



ÍNDICE

INTRODUCCIÓN	5	EJE 3. OPORTUNIDADES	
Mensaje de la Presidenta Municipal	6	Cumplimiento PMD	166
Cumplimiento General al Plan Municipal de Desarrollo (PMD)	8	Programa 9. Desarrollo Económico	170
		Programa 10. Cultura y Turismo	181
EJE 1. TRANQUILIDAD		EJE 4. TERRITORIO	
Cumplimiento PMD	12	Cumplimiento PMD	192
Programa 1. Seguridad Pública y Prevención del Delito	14	Programa 11. Servicios Públicos	194
Programa 2. Derechos Humanos y Certeza Jurídica	82	Programa 12. Ordenamiento Territorial	240
Programa 3. Protección Civil	98	Programa 13. Medio Ambiente	245
		Programa 14. Movilidad, Transporte y Seguridad Vial	257
EJE 2. BIENESTAR		Programa 15. Desarrollo Metropolitano	259
Cumplimiento PMD	104	EJE 5. GOBIERNO	
Programa 4. Carencias Sociales	106	Cumplimiento PMD	262
Programa 5. Desarrollo Humano	115	Programa 16. Gobernabilidad	264
Programa 6. Población Vulnerable	131	Programa 17. Finanzas Públicas y Mejora Regulatoria	290
Programa 7. Niñez y Juventud	142	Programa 18. Administración de Recursos	314
Programa 8. Mujeres e Igualdad Sustantiva	158	Programa 19. Transparencia y Gobierno Abierto	323

INTRODUCCIÓN



Con el objetivo de llevar a cabo un ejercicio de Gobierno transparente hacia la ciudadanía, tal como lo mandata la Ley Orgánica Municipal en los artículos 91, fracción I y 110, se informa el estado que guarda la Administración Municipal, de la cual fue asumida la responsabilidad el 15 de octubre de 2021, señalando los avances en las acciones establecidas como compromiso en el Plan Municipal de Desarrollo, y con ello informar a la sociedad del municipio de San Pedro Cholula: ¿qué hemos hecho?, ¿cómo lo hemos hecho? y ¿para qué lo hemos hecho?.

Durante cada día de esta gestión, se han encaminado los esfuerzos en constituir un Gobierno empático y solidario, donde sin importar las limitaciones históricas normativas, pugnamos por el fortalecimiento de la educación, salud, vivienda, atención ciudadana sin distinción alguna.

Ante los constantes cambios en materia social, económica, política y cultural, que a nivel nacional han repercutido en nuestro Municipio, nos hemos comprometido en instrumentar nuevas estrategias que permitan ofrecer un gobierno responsable en la aplicación de los recursos y en la búsqueda del bienestar social de las y los cholultecas, por lo que, en el marco de la nueva gestión pública se han aplicado nuevas

reglas de operación que permitan el desarrollo de nuestro municipio, se ha trabajado en la solventación de todas y cada una de las solicitudes de los ciudadanos, lo anterior en el marco de la normatividad aplicable y del respeto a los derechos, libertades y garantías de las personas, aplicando de manera óptima los recursos públicos.

En este segundo año de gestión, a través del presente informe de gobierno, se refleja el resultado obtenido, de la materialización de los programas y proyectos de las diferentes áreas de esta Administración Municipal, que no son más que el conjunto de las demandas de la población plasmadas en el Plan Municipal de Desarrollo, el cual se encuentra debidamente alineado al Plan Estatal y Nacional de Desarrollo, a sus programas, a los 17 Objetivos de Desarrollo Sostenible y a la agenda 2030.

Es necesario destacar que, en la gestión de este gobierno, siguen presentes los compromisos adquiridos cuando se asumió dicha responsabilidad, los cuales se seguirán trabajando de manera integral, respetuosa, honesta e incluyente de la mano de todas y todos ustedes, para que con nuestro esfuerzo logremos que Cholula siga mejorando día a día en todos los ámbitos.



MENSAJE DE LA PRESIDENTA

Nuestras vecinas y vecinos de San Pedro Cholula nos eligieron para trabajar por el bien común, necesario para vivir en un municipio próspero, con tranquilidad y mejores oportunidades.

Mi compromiso, desde el primer día de este gobierno, ha sido corresponder a esa confianza con acciones positivas para recuperarnos de la adversidad que vivimos antes.

Para lograrlo, nuestro trabajo ha sido en alianza con la ciudadanía convencidos de que, de esta manera, Cholula avanza en todos los ámbitos. La administración que encabezo se ha enfocado en resolver necesidades y carencias heredadas, afrontar los retos que nos presenta la actualidad, y con visión de las necesidades futuras y el compromiso que requiere atenderlas desde hoy.

Este segundo año al frente del Gobierno de Cholula nos ha dejado grandes enseñanzas y sueños cumplidos y aún por cumplir, siempre con disposición para escuchar y atender a la ciudadanía que es a quien nos debemos.

Estoy convencida que hacemos y logramos más juntos, que cada quien por su lado. Por ello, el fortalecimiento de la relación cercana, respetuosa y cordial con sectores productivos, turísticos, sociales y muchos otros, ha tenido el único afán de lograr que todas y todos los cholultecas participemos en la construcción de un mejor municipio: las administraciones se van, pero la organización permanece. Hemos avanzado para la tranquilidad de las familias, al ser el único municipio de la zona metropolitana que ha logrado reducir la incidencia delictiva que, en un contexto nacional de incremento sostenido, significa un importante logro.

Esto ha sido posible optimizando con estrategia el trabajo de nuestra policía y dotándola de herramientas efectivas e incentivos para que cada día realicen mejor su labor.

Nos hemos enfocado en atender obras olvidadas, con especial énfasis en los servicios públicos -que otros no atendieron porque no tenían rentabilidad electoral-, y trabajando por mejorar las condiciones en la educación, entendiendo que un pueblo educado es el que puede salir adelante.

En ese sentido, avanzamos al entregarle a cada niña y niño de escuelas públicas de nuestro municipio un material didáctico, interactivo y actual, que les permitiera regularizar su nivel académico y atender el rezago educativo, que fue causado por la pandemia de COVID-19 que nos tocó vivir.

También, nos hemos comprometido con el medio ambiente, mejorando el servicio de recolección de nuestros residuos para su disposición, pensando en el mañana que queremos heredar a las próximas generaciones.

El campo cholulteca y los hogares más vulnerables no han quedado desprotegidos, gracias a programas sociales que se entregan sin distinciones de ningún tipo, con el único objetivo de elevar la calidad de vida de las familias que los requieren.

Por su parte, las mujeres cholultecas cuentan con este gobierno para respaldarlas, con la implementación de Puntos Seguros en todo el municipio, cursos y capacitaciones para su empoderamiento, y el acompañamiento necesario por parte de la Casa Rosa, en caso de ser víctimas de violencia.

Proteger a las y los cholultecas cuando más nos necesitan ha sido una prioridad, con herramientas como una segunda ambulancia adquirida para atender la carencia que recibimos en materia de salud, y que -gracias al trabajo incansable de Protección Civil Municipal- hoy está al servicio de San Pedro Cholula.

Vivimos en un Pueblo Mágico lleno de oportunidades que, de la mano con los empresarios y prestadores de servicios, recupera su vitalidad bajo la marca “Chula Mi Cholula”, misma que en poco tiempo se ha convertido en referente de locales y visitantes

para promover el gran atractivo de nuestro municipio, lo que se traduce en mejores oportunidades y más turismo, para generar empleos en beneficio de la gente trabajadora de Cholula, y de los comercios locales.

Entendemos que son los negocios quienes generan riqueza, y por ello nos hemos enfocado en que reciban todos los incentivos posibles por parte de su Gobierno, que los respalda para generar empleos y con ello brindar bienestar a las y los ciudadanos, con herramientas como la Ventanilla Digital y la simplificación de trámites a través de mecanismos de mejora regulatoria, que responden a las demandas de la ciudadanía para tener un gobierno más accesible.

Este es el segundo año de un Gobierno que quiere a Cholula, y trabaja todos los días por servirla. Las presiones políticas, económicas, sociales o de grupos y de personas que solo buscan su propio beneficio, no evitan -ni lo harán- que avancemos en el trabajo que nos propusimos llevar a cabo en alianza con la ciudadanía.

Seguiremos trabajando, porque nos debemos únicamente a las familias de nuestro municipio. Amiga y amigo cholulteca: siga comprometida, trabajando y atendiendo.

Te pido que revises este informe, que preparamos no solo porque es nuestra obligación como servidores públicos, sino también porque es necesario para que conozcas el resultado de esta alianza contigo, con la que Cholula avanza en todos los sentidos.

Paola Angon Silva
Presidenta Municipal Constitucional
de San Pedro Cholula.



GOBIERNO DE
**SAN PEDRO
CHOLULA**
2021-2024



CUMPLIMIENTO DEL PMD (Plan Municipal de Desarrollo):

TOTAL DE LA ADMINISTRACIÓN: 297 LÍNEAS

79%

**PORCENTAJE ATENDIDO EN EL PERIODO DE
OCTUBRE DE 2022 A OCTUBRE DE 2023.**

Avance de atención a líneas del PMD durante el 2do año, respecto a todo lo proyectado para el periodo 2021-2024.

CUMPLIMIENTO PMD	TOTAL	PORCENTAJE
EJE 1		
TOTAL LÍNEAS PMD	41	100%
TOTAL LÍNEAS ATENDIDAS 2023	33	80%
TOTAL LÍNEAS NO ATENDIDAS	8	20%

CUMPLIMIENTO PMD	TOTAL	PORCENTAJE
EJE 2		
TOTAL LÍNEAS PMD	64	100%
TOTAL LÍNEAS ATENDIDAS 2023	55	86%
TOTAL LÍNEAS NO ATENDIDAS	9	14%

CUMPLIMIENTO PMD	TOTAL	PORCENTAJE
EJE 3		
TOTAL LÍNEAS PMD	37	100%
TOTAL LÍNEAS ATENDIDAS 2023	26	86%
TOTAL LÍNEAS NO ATENDIDAS	11	14%

CUMPLIMIENTO PMD	TOTAL	PORCENTAJE
EJE 4		
TOTAL LÍNEAS PMD	67	100%
TOTAL LÍNEAS ATENDIDAS 2023	59	88%
TOTAL LÍNEAS NO ATENDIDAS	8	12%

CUMPLIMIENTO PMD	TOTAL	PORCENTAJE
EJE 5		
TOTAL LÍNEAS PMD	67	100%
TOTAL LÍNEAS ATENDIDAS 2023	59	88%
TOTAL LÍNEAS NO ATENDIDAS	8	12%

CUMPLIMIENTO PMD	TOTAL	PORCENTAJE
TOTAL LÍNEAS PMD	297	100%
TOTAL LÍNEAS ATENDIDAS 2023	236	79%
TOTAL LÍNEAS NO ATENDIDAS	61	21%

**PLAN MUNICIPAL DE DESARROLLO 2021-2024
MUNICIPIO DE SAN PEDRO CHOLULA
CUMPLIMIENTO GENERAL**

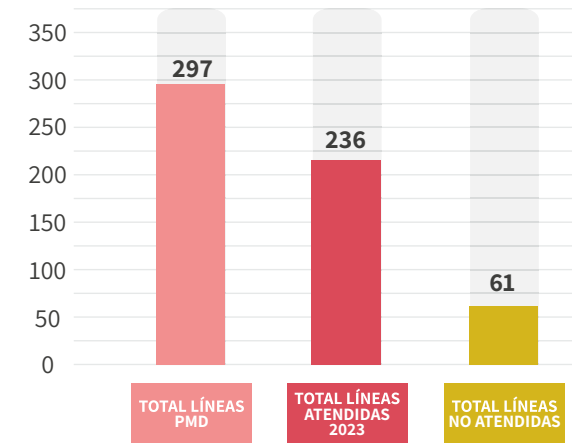

**PLAN MUNICIPAL DE DESARROLLO 2021-2024
MUNICIPIO DE SAN PEDRO CHOLULA
REPORTE GENERAL
PERIODO OCT 21 - OCT 23**

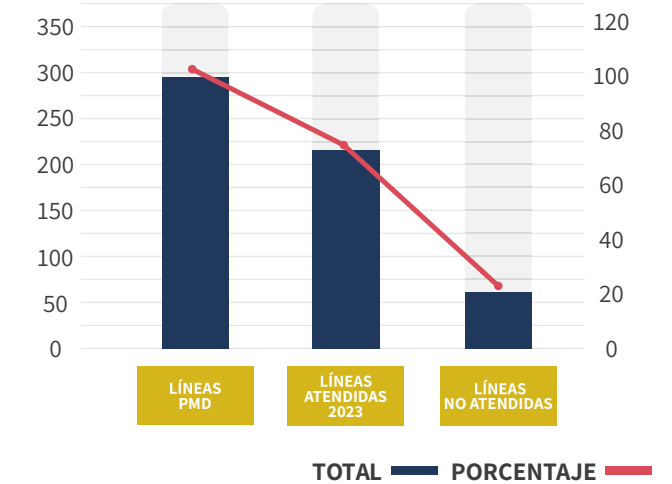

**PORCENTAJE DE CUMPLIMIENTO PMP
PERIODO OCTUBRE 2021-2023**

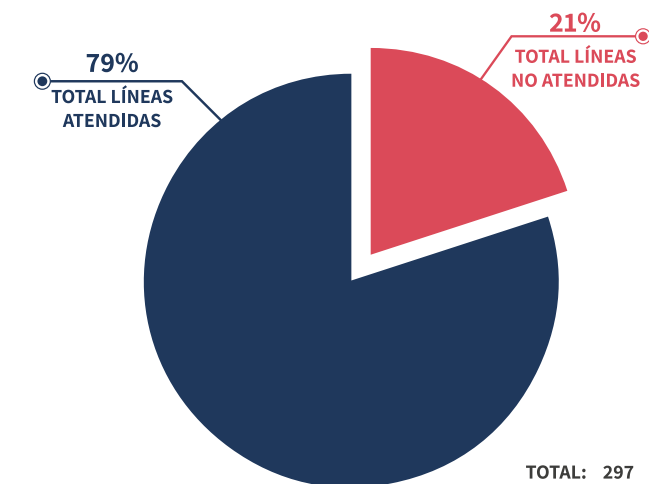

Eje 1. Tranquilidad

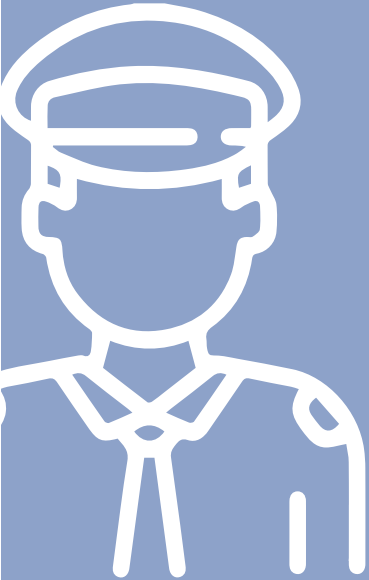

Causas:

- Seguridad ciudadana
- Prevención del delito
- Certeza jurídica
- Derechos humanos
- Protección civil

Dependencias participantes:

- Secretaría de Seguridad Ciudadana
- Secretaría de Protección Civil
- Secretaría General del Ayuntamiento
- Consejería Jurídica

Objetivo general:

Regular la gobernabilidad para el buen desarrollo de las políticas públicas en seguridad pública, prevención del delito, derechos humanos, certeza jurídica y protección civil para contribuir a la tranquilidad y la seguridad del municipio.

Estrategia general:

Desarrollar una estrategia integral de coordinación entre las diferentes dependencias y los órdenes de gobierno para la articulación de políticas de seguridad pública, prevención del delito, derechos humanos, certeza jurídica y protección civil a través de mecanismos que permitan la tranquilidad del día a día de la población cholulteca.

CUMPLIMIENTO DEL PMD

(Plan Municipal de Desarrollo):



TOTAL DE LA ADMINISTRACIÓN: 41 LÍNEAS

54%

PORCENTAJE ATENDIDO DURANTE EL 2DO AÑO

Avance de atención a líneas PMD durante el 2do año, respecto a todo lo proyectado para el periodo 2021-2024.



La tranquilidad de las familias, su certeza jurídica y el pleno ejercicio de sus derechos son prioridad de este gobierno. Gracias al trabajo constante y con estrategia, somos el municipio más seguro de la zona metropolitana, el único que ha logrado disminuir la incidencia delictiva de acuerdo con la Fiscalía General del Estado de Puebla. En alianza, Cholula avanza por la tranquilidad.

Eje 1. Tranquilidad



Programa 1. Seguridad Pública y Prevención del Delito

Dependencias que participan:

- I. Secretaría de Seguridad Ciudadana de San Pedro Cholula.
- II. Centro Penitenciario Regional CERESO



Programa 1. Seguridad Pública y Prevención del Delito

Secretaría de Seguridad Ciudadana

DIRECCIÓN ADMINISTRATIVA

EN EL MES DE ENERO DEL AÑO 2023 SE PUBLICÓ LA CONVOCATORIA PARA POLICÍAS MUNICIPALES PREVENTIVOS ADSCRITOS A LA DIRECCIÓN DE POLICÍA, AL SERVICIO DEL H. AYUNTAMIENTO DE SAN PEDRO CHOLULA.

DESCRIPCIÓN DE LA ACTIVIDAD
CONVOCATORIA

TIPO DE ACTIVIDAD
ADMINISTRATIVA

OBJETIVO
PROMOVER LA FORMACIÓN DE POLICÍAS CON UN AMPLIO SENTIDO DE LA LEGALIDAD, DISPOSICIÓN DE SERVICIO Y RESPETO A LOS DERECHOS HUMANOS PARA MEJORAR EL ESTADO DE FUERZA DE LA SECRETARÍA DE SEGURIDAD CIUDADANA.

META ALCANZADA
1 CONVOCATORIA /100%.

POBLACIÓN BENEFICIARIA
138,433 HABITANTES DEL MUNICIPIO (INEGI).

ALINEACIÓN AL PMD
1.1.1.



Programa 1. Seguridad Pública y Prevención del Delito

Secretaría de Seguridad Ciudadana

DIRECCIÓN ADMINISTRATIVA

SE FIRMÓ EL CONVENIO DE COLABORACIÓN CON EL CONSEJO ESTATAL DE COORDINACIÓN DEL SISTEMA NACIONAL DE SEGURIDAD PÚBLICA (CECSNSP) PARA REALIZAR LAS EVALUACIÓN DE CONTROL DE CONFIANZA PARA LOS ASPIRANTES A POLICÍAS PREVENTIVOS MUNICIPALES Y EN MATERIA DE PERMANENCIA.

DESCRIPCIÓN DE LA ACTIVIDAD
EVALUACIONES DE CONTROL Y CONFIANZA EN EL MUNICIPIO DE SAN PEDRO CHOLULA.

TIPO DE ACTIVIDAD
ADMINISTRATIVA

OBJETIVO
ASEGURAR QUE EL ESTADO DE FUERZA CUMPLA Y CONSERVE VIGENTES LOS LINEAMIENTOS NECESARIOS PARA EL INGRESO Y PERMANENCIA DE LOS POLICÍAS.

META ALCANZADA
14 EVALUACIONES / 100 %

POBLACIÓN BENEFICIARIA
14 ASPIRANTES A POLICÍAS PREVENTIVOS MUNICIPALES.

ALINEACIÓN AL PMD
1.1.1.



Programa 1. Seguridad Pública y Prevención del Delito

Secretaría de Seguridad Ciudadana

DIRECCIÓN ADMINISTRATIVA

SE FIRMÓ EL CONVENIO DE COLABORACIÓN CON EL CONSEJO ESTATAL DE COORDINACIÓN DEL SISTEMA NACIONAL DE SEGURIDAD PÚBLICA (CECSNSP) PARA REALIZAR LAS EVALUACIÓN DE CONTROL DE CONFIANZA PARA LOS ASPIRANTES A POLICÍAS PREVENTIVOS MUNICIPALES Y EN MATERIA DE PERMANENCIA.

DESCRIPCIÓN DE LA ACTIVIDAD
EVALUACIONES DE CONTROL Y CONFIANZA EN EL MUNICIPIO DE SAN PEDRO CHOLULA.

TIPO DE ACTIVIDAD
ADMINISTRATIVA

OBJETIVO
ASEGURAR QUE EL ESTADO DE FUERZA CUMPLA Y CONSERVE VIGENTES LOS LINEAMIENTOS NECESARIOS PARA EL INGRESO Y PERMANENCIA DE LOS POLICÍAS.

META ALCANZADA
82 EVALUACIONES / 78%.

POBLACIÓN BENEFICIARIA
30 ASPIRANTES A POLICÍAS PREVENTIVOS MUNICIPALES Y 75 ELEMENTOS ACTIVOS DE LA SECRETARÍA.

ALINEACIÓN AL PMD
1.1.1.



Programa 1. Seguridad Pública y Prevención del Delito

Secretaría de Seguridad Ciudadana

DIRECCIÓN ADMINISTRATIVA

SE GESTIONÓ LA ADQUISICIÓN DE LA CÉDULA ÚNICA DE IDENTIFICACIÓN PERMANENTE DE LOS ELEMENTOS ACTIVOS DE LA SECRETARÍA DE SEGURIDAD CIUDADANA DE SAN PEDRO CHOLULA.

DESCRIPCIÓN DE LA ACTIVIDAD

OBTENCIÓN DE CÉDULA ÚNICA DE IDENTIFICACIÓN PERMANENTE PARA ELEMENTOS ACTIVOS DE LA SECRETARÍA.

TIPO DE ACTIVIDAD
ADMINISTRATIVA

OBJETIVO

GARANTIZAR QUE LOS ELEMENTOS ACTIVOS CUENTEN CON UN **REGISTRO ACTIVO Y VIGENTE ANTE EL REGISTRO NACIONAL DE PERSONAL DE SEGURIDAD PÚBLICA.**

META ALCANZADA

195 CÉDULAS /100%.

POBLACIÓN BENEFICIARIA

195 ELEMENTOS.

ALINEACIÓN AL PMD

1.1.1.



Programa 1. Seguridad Pública y Prevención del Delito

Secretaría de Seguridad Ciudadana

DIRECCIÓN ADMINISTRATIVA

SE CONCLUYÓ LA CAPACITACIÓN Y PROFESIONALIZACIÓN 2022.

DESCRIPCIÓN DE LA ACTIVIDAD

SERVICIOS DE CAPACITACIÓN INSTITUCIONAL PARA SEGURIDAD PÚBLICA EN EL MUNICIPIO DE SAN PEDRO CHOLULA 2022.

TIPO DE ACTIVIDAD
ADMINISTRATIVA

OBJETIVO

PROPORCIONAR LA CAPACITACIÓN, PROFESIONALIZACIÓN Y ESPECIALIZACIÓN NECESARIA AL ESTADO DE FUERZA DE LA SECRETARÍA DE SEGURIDAD CIUDADANA.

META ALCANZADA

4 CURSOS / 100%.

POBLACIÓN BENEFICIARIA

“DETENCIÓN Y CONDUCCIÓN DE PERSONAS”, 26 ELEMENTOS; “INTERVENCIÓN, CONTROL Y MANEJO DE DISTURBIOS”, 15 ELEMENTOS; “ARMAMENTO Y TIRO POLICIAL”, 30 ELEMENTOS; “FORMACIÓN INICIAL”, 25 ASPIRANTES A POLICÍA PREVENTIVO MUNICIPAL.

ALINEACIÓN AL PMD

1.1.1.



Programa 1. Seguridad Pública y Prevención del Delito

Secretaría de Seguridad Ciudadana

DIRECCIÓN ADMINISTRATIVA

SE FIRMÓ 1 CONVENIO DE COLABORACIÓN CON EL INSTITUTO SUPERIOR DE SEGURIDAD PÚBLICA DEL ESTADO DE SONORA (ISSPE) PARA LLEVAR A CABO LA CAPACITACIÓN Y PROFESIONALIZACIÓN DE LOS ELEMENTOS EN ACTIVO DE ESTA SECRETARÍA. (VIGENTE HASTA EL 31 DE DICIEMBRE DE 2023, SE PAGA TODO UNA VEZ CONCLUIDO LOS CURSOS)

DESCRIPCIÓN DE LA ACTIVIDAD

SERVICIOS DE CAPACITACIÓN INSTITUCIONAL PARA SEGURIDAD PÚBLICA EN EL MUNICIPIO DE SAN PEDRO CHOLULA.

TIPO DE ACTIVIDAD
ADMINISTRATIVA

OBJETIVO
PROPORCIONAR LA CAPACITACIÓN, PROFESIONALIZACIÓN Y ESPECIALIZACIÓN
NECESARIA AL ESTADO DE FUERZA DE LA SECRETARÍA DE SEGURIDAD CIUDADANA.

META ALCANZADA
8 CURSOS /44 %.

POBLACIÓN BENEFICIARIA
ELEMENTOS EN ACTIVO DE LA SECRETARÍA DE SEGURIDAD CIUDADANA

ALINEACIÓN AL PMD
1.1.1, 1.2.3



Programa 1. Seguridad Pública y Prevención del Delito

Secretaría de Seguridad Ciudadana

DIRECCIÓN ADMINISTRATIVA

“PROTOCOLO NACIONAL PARA LA ACTUACIÓN POLICIAL ANTE CASOS DE VIOLENCIA CONTRA LAS MUJERES Y FEMINICIDIO” - 3 ELEMENTOS, “PROTOCOLO PARA LA ATENCIÓN A VÍCTIMAS Y GRUPOS VULNERABLES” - 3 ELEMENTOS, “CURSO DE PROXIMIDAD SOCIAL MODELO P.O.P PARA POLICÍA PREVENTIVO” - 1 ELEMENTO.

DESCRIPCIÓN DE LA ACTIVIDAD
SERVICIOS DE CAPACITACIÓN INSTITUCIONAL PARA SEGURIDAD PÚBLICA EN EL MUNICIPIO DE SAN PEDRO CHOLULA.

TIPO DE ACTIVIDAD
ADMINISTRATIVA

OBJETIVO
PROPORCIONAR LA CAPACITACIÓN, PROFESIONALIZACIÓN Y ESPECIALIZACIÓN
NECESARIA AL ESTADO DE FUERZA DE LA SECRETARÍA DE SEGURIDAD CIUDADANA.

META ALCANZADA
3 CURSOS / 33%.

POBLACIÓN BENEFICIARIA
“PROTOCOLO NACIONAL PARA LA ACTUACIÓN POLICIAL ANTE CASOS DE VIOLENCIA CONTRA LAS MUJERES Y FEMINICIDIO” - 3 ELEMENTOS, “PROTOCOLO PARA LA ATENCIÓN A VÍCTIMAS Y GRUPOS VULNERABLES” - 3 ELEMENTOS, “CURSO DE PROXIMIDAD SOCIAL MODELO P.O.P PARA POLICÍA PREVENTIVO” - 1 ELEMENTO

ALINEACIÓN AL PMD
1.1.1.



Programa 1. Seguridad Pública y Prevención del Delito

Secretaría de Seguridad Ciudadana

DIRECCIÓN ADMINISTRATIVA

SE GESTIONÓ LA EXPEDICIÓN DE LOS CERTIFICADOS ÚNICOS POLICIALES DE LOS ELEMENTOS ACTIVOS DE LA SECRETARÍA DE SEGURIDAD CIUDADANA DE SAN PEDRO CHOLULA, AL CENTRO UNICO DE EVALUACIÓN Y CONFIANZA DEL ESTADO DE PUEBLA.

DESCRIPCIÓN DE LA ACTIVIDAD

OBTENCIÓN DE CERTIFICADO ÚNICO POLICIAL PARA ELEMENTOS ACTIVOS DE LA SECRETARÍA.

TIPO DE ACTIVIDAD

ADMINISTRATIVA

OBJETIVO

GARANTIZAR QUE LOS ELEMENTOS ADSCRITOS A ESTA SECRETARÍA CUMPLAN CON LOS LINEAMIENTOS ESTABLECIDOS EN LA LEY GENERAL DEL SISTEMA NACIONAL DE SEGURIDAD PÚBLICA.

META ALCANZADA

176 CERTIFICADOS / 90.25%.

POBLACIÓN BENEFICIARIA

176 ELEMENTOS ACTIVOS.

ALINEACIÓN AL PMD

1.1.1.



Programa 1. Seguridad Pública y Prevención del Delito

Secretaría de Seguridad Ciudadana

DIRECCIÓN ADMINISTRATIVA

SE IMPARTIÓ EL CURSO DE LENGUA DE SEÑAS MEXICANAS 2023 A LOS CADETES DEL CURSO DE FORMACIÓN INICIAL.

DESCRIPCIÓN DE LA ACTIVIDAD

CAPACITACIÓN DE LENGUA DE SEÑAS MEXICANAS QUE PROPORCIONA UNA MAYOR CALIDAD DE SERVICIO Y COMO CONSECUENCIA MEJORAR LA SEGURIDAD DEL MUNICIPIO DE SAN PEDRO CHOLULA.

TIPO DE ACTIVIDAD

ADMINISTRATIVA

OBJETIVO

PROPORCIONAR LA **CAPACITACIÓN NECESARIA** AL ESTADO DE FUERZA DE LA SECRETARÍA DE SEGURIDAD CIUDADANA.

META ALCANZADA

1 CURSO/ 100 %.

POBLACIÓN BENEFICIARIA

23 CADETES ASPIRANTES A POLICÍAS PREVENTIVOS MUNICIPALES.

ALINEACIÓN AL PMD

1.1.1.



Programa 1. Seguridad Pública y Prevención del Delito

Secretaría de Seguridad Ciudadana

SUBSECRETARÍA

SE HAN ESTABLECIDO OPERATIVOS EN DIFERENTES JUNTAS AUXILIARES DEL MUNICIPIO DE SAN PEDRO CHOLULA, EN DIVERSOS HORARIOS Y DÍAS DE LA SEMANA, DE LOS CUALES SE HA LOGRADO DISMINUIR EL ÍNDICE DELICTIVO Y RECUPERAR VEHÍCULOS CORRESPONDIENTES AL PERIODO 15 DE OCTUBRE A 31 DE DICIEMBRE DE 2022.

DESCRIPCIÓN DE LA ACTIVIDAD

IMPLEMENTAR PUESTOS DE CONTROL PROVISIONAL EN COORDINACIÓN CON LA FEDERACIÓN, ESTADO Y OTROS MUNICIPIOS.

TIPO DE ACTIVIDAD

ADMINISTRATIVA

OBJETIVO

BRINDAR SEGURIDAD E INTEGRIDAD DE LOS POBLADORES DEL MUNICIPIO DE SAN PEDRO CHOLULA, PUEBLA.

META ALCANZADA

360 PUESTOS DE CONTROL /100%.

POBLACIÓN BENEFICIARIA

138,433 HABITANTES DEL MUNICIPIO (INEGI).

ALINEACIÓN AL PMD

1.1.2.



Programa 1. Seguridad Pública y Prevención del Delito

Secretaría de Seguridad Ciudadana

SUBSECRETARÍA

SE HAN ESTABLECIDO OPERATIVOS EN DIFERENTES JUNTAS AUXILIARES DEL MUNICIPIO DE SAN PEDRO CHOLULA, EN DIVERSOS HORARIOS Y DÍAS DE LA SEMANA, DE LOS CUALES SE HA LOGRADO DISMINUIR EL ÍNDICE DELICTIVO Y RECUPERAR VEHÍCULOS CORRESPONDIENTES AL 2023.

DESCRIPCIÓN DE LA ACTIVIDAD

IMPLEMENTACIÓN DE OPERATIVOS DE SEGURIDAD PÚBLICA.

TIPO DE ACTIVIDAD

OPERATIVA.

OBJETIVO

BRINDAR SEGURIDAD E INTEGRIDAD A LOS POBLADORES DEL MUNICIPIO DE SAN PEDRO CHOLULA, PUEBLA.

META ALCANZADA

1,310 OPERATIVOS / 73%.

POBLACIÓN BENEFICIARIA

138,433 HABITANTES DEL MUNICIPIO (INEGI).

ALINEACIÓN AL PMD

1.1.2.



Programa 1. Seguridad Pública y Prevención del Delito

Secretaría de Seguridad Ciudadana

DIRECCIÓN DE POLICÍA

SE BRINDA SERVICIO DE ACOMPAÑAMIENTO Y SEGURIDAD A LA CIUDADANÍA, DURANTE SU TRAYECTO AL EFECTUAR RETIROS O DEPÓSITOS DE DINERO EN EFECTIVO EN INSTITUCIONES BANCARIAS UBICADAS EL MUNICIPIO DEL SAN PEDRO CHOLULA.



TIPO DE ACTIVIDAD
OPERATIVA.

OBJETIVO
EL ACOMPAÑAMIENTO BANCARIO CONSISTE EN RESGUARDAR Y BRINDAR SEGURIDAD, DURANTE SU TRAYECTO A LAS Y LOS CIUDADANOS INTERESADOS EN EFECTUAR RETIROS O DEPÓSITOS DE DINERO EN EFECTIVO EN INSTITUCIONES BANCARIAS UBICADAS EL MUNICIPIO DEL SAN PEDRO CHOLULA.

META ALCANZADA
252 ACOMPAÑAMIENTOS BANCARIOS DEL 15 DE OCTUBRE DEL AÑO 2022 AL 26 DE SEPTIEMBRE DEL AÑO 2023 /100%

POBLACIÓN BENEFICIARIA
138,433 HABITANTES DEL MUNICIPIO (INEGI)

ALINEACIÓN AL PMD
1.1.2.

DESCRIPCIÓN DE LA ACTIVIDAD
EL ACOMPAÑAMIENTO BANCARIO CONSISTE EN RESGUARDAR Y BRINDAR SEGURIDAD, DURANTE SU TRAYECTO A LAS Y LOS CIUDADANOS INTERESADOS EN EFECTUAR RETIROS O DEPÓSITOS DE DINERO EN EFECTIVO EN INSTITUCIONES BANCARIAS UBICADAS EL MUNICIPIO DEL SAN PEDRO CHOLULA.

Programa 1. Seguridad Pública y Prevención del Delito

Secretaría de Seguridad Ciudadana

DIRECCIÓN DE POLICÍA

SE IMPLEMENTARON PUESTOS DE CONTROL A FIN DE MEJORAR LA PRECEPCIÓN DE SEGURIDAD Y TRANQUILIDAD DE LOS CIUDADANOS DE SAN PEDRO CHOLULA CON EL OBJETIVO DE INHIBIR HECHOS CATALOGADOS COMO FALTAS ADMINISTRATIVAS Y/O HECHOS CON APARIENCIA DE DELITOS.

DESCRIPCIÓN DE LA ACTIVIDAD
IMPLEMENTAR **PUESTOS DE CONTROL PROVISIONAL** EN COORDINACION CON LA FEDERACIÓN, ESTADO Y OTROS MUNICIPIOS.

TIPO DE ACTIVIDAD
OPERATIVA.

OBJETIVO
BRINDAR SEGURIDAD E INTEGRIDAD A LOS POBLADORES DEL MUNICIPIO DE SAN PEDRO CHOLULA, PUEBLA.

META ALCANZADA
15 PUESTOS DE CONTROL DE OCTUBRE A DICIEMBRE DEL 2022. /100%

POBLACIÓN BENEFICIARIA
138,433 HABITANTES DEL MUNICIPIO (INEGI).

ALINEACIÓN AL PMD
1.1.2.



Programa 1. Seguridad Pública y Prevención del Delito

Secretaría de Seguridad Ciudadana

DIRECCIÓN DE POLICÍA

SE IMPLEMENTARON OPERATIVOS A FIN DE MEJORAR LA PERCEPCIÓN DE SEGURIDAD Y TRANQUILIDAD DE LOS CIUDADANOS DE SAN PEDRO CHOLULA CON EL OBJETIVO DE INHIBIR HECHOS CATALOGADOS COMO FALTAS ADMINISTRATIVAS Y/O HECHOS CON APARIENCIA DE DELITOS.

DESCRIPCIÓN DE LA ACTIVIDAD
IMPLEMENTAR OPERATIVOS DE SEGURIDAD PÚBLICA.

TIPO DE ACTIVIDAD
OPERATIVA.

OBJETIVO
IMPLEMENTAR OPERATIVOS DE SEGURIDAD PÚBLICA.

META ALCANZADA
252 ACOMPAÑAMIENTOS BANCARIOS DEL 15 DE OCTUBRE DEL AÑO 2022 AL 26 DE SEPTIEMBRE DEL AÑO 2023 /100%

POBLACIÓN BENEFICIARIA
138,433 HABITANTES DEL MUNICIPIO (INEGI).

ALINEACIÓN AL PMD
1.1.2.



Programa 1. Seguridad Pública y Prevención del Delito

Secretaría de Seguridad Ciudadana

DIRECCIÓN DE POLICÍA

SE IMPLEMENTARON OPERATIVOS A FIN DE MEJORAR LA PERCEPCIÓN DE SEGURIDAD Y TRANQUILIDAD DE LOS CIUDADANOS DE SAN PEDRO CHOLULA CON EL OBJETIVO DE INHIBIR HECHOS CATALOGADOS COMO FALTAS ADMINISTRATIVAS Y/O HECHOS CON APARIENCIA DE DELITOS.

DESCRIPCIÓN DE LA ACTIVIDAD
IMPLEMENTAR OPERATIVOS DE SEGURIDAD PÚBLICA.

TIPO DE ACTIVIDAD
OPERATIVA.

OBJETIVO
IMPLEMENTAR OPERATIVOS A FIN DE MEJORAR LA PERCEPCIÓN DE SEGURIDAD Y TRANQUILIDAD DE LOS CIUDADANOS DE SAN PEDRO CHOLULA

META ALCANZADA
660 OPERATIVOS / 78.57%

POBLACIÓN BENEFICIARIA
138,433 HABITANTES DEL MUNICIPIO (INEGI).

ALINEACIÓN AL PMD
1.1.2.



Programa 1. Seguridad Pública y Prevención del Delito

Secretaría de Seguridad Ciudadana

DIRECCIÓN DE POLICÍA

RECUPERACIÓN DE VEHÍCULOS CON REPORTE DE ROBO EN COORDINACIÓN CON EL GOBIERNO ESTATAL Y FEDERAL.

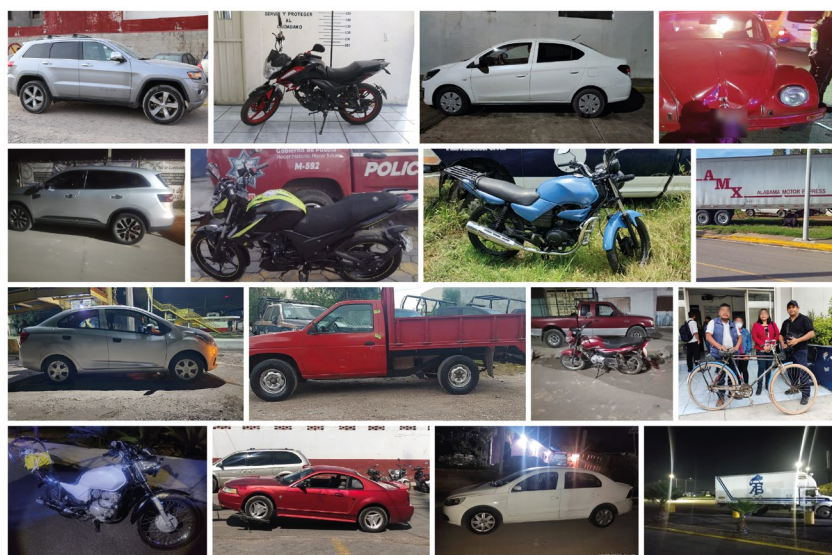

META ALCANZADA

48 VEHÍCULOS RECUPERADOS DEL 15 DE OCTUBRE DEL AÑO 2022 AL 26 DE SEPTIEMBRE DEL AÑO 2023.

POBLACIÓN BENEFICIARIA

48 PROPIETARIOS

ALINEACIÓN AL PMD

1.1.2.

DESCRIPCIÓN DE LA ACTIVIDAD

RECUPERACIÓN DE VEHÍCULOS CON REPORTE DE ROBO.

TIPO DE ACTIVIDAD

OPERATIVA.

OBJETIVO

IMPLEMENTAR OPERATIVOS DE BÚSQUEDA Y LOCALIZACIÓN DE VEHICULOS CON REPORTE DE ROBO.

Programa 1. Seguridad Pública y Prevención del Delito

Secretaría de Seguridad Ciudadana

DIRECCIÓN JURÍDICA

SE BRINDA EL ACOMPAÑAMIENTO A LA VÍCTIMA DURANTE TODO EL PROCESO DE LA PUESTA A DISPOSICIÓN ANTE EL MINISTERIO PÚBLICO, CORRESPONDIENTES AL 2022 Y EL EJERCICIO 2023

DESCRIPCIÓN DE LA ACTIVIDAD

ELABORACIÓN DE PUESTAS A DISPOSICIÓN ANTE EL MINISTERIO PÚBLICO.

TIPO DE ACTIVIDAD

OPERATIVA.

OBJETIVO

DISMINUIR EL 3% DEL EL ÍNDICE DELICTIVO REGISTRADO EN EL MUNICIPIO DE SAN PEDRO CHOLULA. EN COMPARACIÓN CON EL PERIODO 2021-2022.

META ALCANZADA

24 PUESTAS A DISPOSICIÓN /100% (2022)
78 PUESTAS A DISPOSICIÓN/ 92 % (2023)

POBLACIÓN BENEFICIARIA

138,433 HABITANTES (INEGI).

ALINEACIÓN AL PMD

1.1.2.



Programa 1. Seguridad Pública y Prevención del Delito

Secretaría de Seguridad Ciudadana

DIRECCIÓN DE VIALIDAD

CON LA IMPLEMENTACIÓN DE ESTOS OPERATIVOS SE HAN LOGRADO INHIBIR INCIDENTES EN MATERIA DE SEGURIDAD VIAL.



META ALCANZADA

40 OPERATIVOS ALCOHOLÍMETRO DEL 15 DE OCTUBRE AL 31 DE DICIEMBRE DE 2022 /100%
115 OPERATIVOS ALCOHOLÍMETRO DEL AÑO 2023 AL 14 DE OCTUBRE 72%.

POBLACIÓN BENEFICIARIA

138,433 HABITANTES DEL MUNICIPIO (INEGI).

ALINEACIÓN AL PMD

1.1.2.

DESCRIPCIÓN DE LA ACTIVIDAD
IMPLEMENTACIÓN DE OPERATIVOS ALCOHOLÍMETRO EN MATERIA DE SEGURIDAD VIAL.

TIPO DE ACTIVIDAD
OPERATIVA.

OBJETIVO
BAJAR EL ÍNDICE DE PERSONAS CONDUciendo BAJO LOS INFLUJOS DE ALCOHOL, DISMINUIR PERCANCES POR PERSONAS EN ESTADO ÉTILICO DENTRO DE SAN PEDRO CHOLULA.

Programa 1. Seguridad Pública y Prevención del Delito

Secretaría de Seguridad Ciudadana

DIRECCIÓN DE VIALIDAD

CON LA IMPLEMENTACIÓN DE ESTOS OPERATIVOS SE HAN LOGRADO DISMINUIR ÍNDICES EN MATERIA DE SEGURIDAD Y SEGURIDAD VIAL.

DESCRIPCIÓN DE LA ACTIVIDAD

IMPLEMENTACIÓN DE OPERATIVOS RELÁMPAGO EN MATERIA DE SEGURIDAD VIAL

TIPO DE ACTIVIDAD
OPERATIVA.

OBJETIVO

BAJAR ÍNDICES DELICTIVOS DENTRO DEL MUNICIPIO, ASIMISMO VERIFICAR QUE TODOS LOS CIUDADANOS CUENTEN CON SU DOCUMENTACIÓN EN REGLA EN MATERIA DE VIALIDAD.

META ALCANZADA

133 OPERATIVOS RELÁMPAGO DESDE EL 15 DE OCTUBRE DEL 2022 HASTA EL 31 DE AGOSTO DEL 2023 / 88.66%.

POBLACIÓN BENEFICIARIA

138,433 HABITANTES DEL MUNICIPIO (INEGI).

ALINEACIÓN AL PMD

1.1.2.



Programa 1. Seguridad Pública y Prevención del Delito

Secretaría de Seguridad Ciudadana

DIRECCIÓN DE POLICÍA

SE IMPLEMENTARON MECANISMOS DE MEJORA PARA LLAMADOS DE EMERGENCIA Y DISMINUIR TIEMPOS DE RESPUESTA.

DESCRIPCIÓN DE LA ACTIVIDAD

DISEÑAR UN MECANISMO PARA MEJORAR LA CAPACIDAD DE RESPUESTA ANTE LLAMADOS DE EMERGENCIA.

TIPO DE ACTIVIDAD

OPERATIVA.

OBJETIVO

DISMINUIR LOS TIEMPOS DE RESPUESTA ANTE LOS LLAMADOS DE EMERGENCIA Y DE ESTA MANERA INHIBIR LOS HECHOS CATALOGADOS CON APARIENCIA DE DELITO Y/O FALTAS ADMINISTRATIVAS.

META ALCANZADA

2 MECANISMOS DE CONTROL CORRESPONDIENTE AL PERIODO DE OCTUBRE A DICIEMBRE 2022. (100%)

POBLACIÓN BENEFICIARIA

138,433 HABITANTES DEL MUNICIPIO (INEGI).

ALINEACIÓN AL PMD

1.1.3.

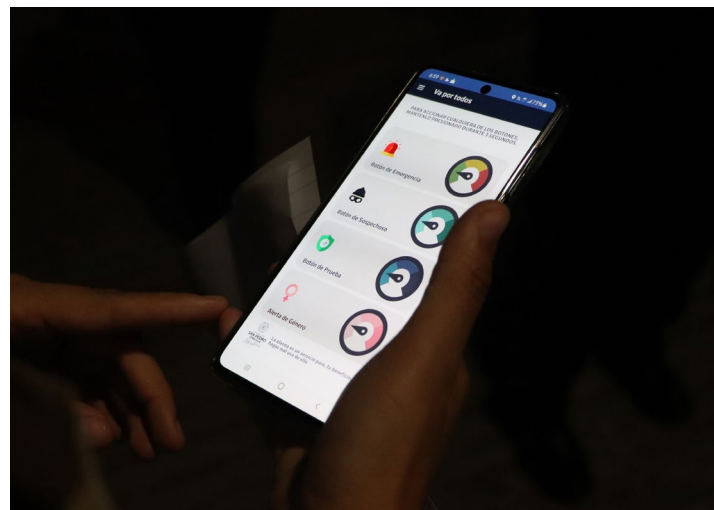

Programa 1. Seguridad Pública y Prevención del Delito

Secretaría de Seguridad Ciudadana

SUBSECRETARÍA

SE HAN REALIZADO EVENTOS DE PROXIMIDAD SOCIAL DONDE SE HA GENERADO CERCANÍA ENTRE ELEMENTOS DE ESTA SECRETARÍA Y LA CIUDADANÍA CHOLULTECA, CORRESPONDIENTE AL 2023.

DESCRIPCIÓN DE LA ACTIVIDAD

PLAN OPERATIVO CON LOS TRES ÓRDENES DE GOBIERNO.

TIPO DE ACTIVIDAD

OPERATIVA.

OBJETIVO

BRINDAR SEGURIDAD E INTEGRIDAD A LOS POBLADORES DEL MUNICIPIO DE SAN PEDRO CHOLULA, PUEBLA.

META ALCANZADA

9 PLANES OPERATIVOS /75%.

POBLACIÓN BENEFICIARIA

138,433 HABITANTES DEL MUNICIPIO (INEGI). MUNICIPAL.

ALINEACIÓN AL PMD

1.1.4.



Programa 1. Seguridad Pública y Prevención del Delito

Secretaría de Seguridad Ciudadana

DIRECCIÓN DE POLICÍA

SE IMPLEMENTARON PLANES SISTEMÁTICOS CON LA FINALIDAD DE MEJORAR LA PERCEPCIÓN DE SEGURIDAD Y TRANQUILIDAD DE LOS CIUDADANOS DE SAN PEDRO CHOLULA, CON EL OBJETIVO DE MANTENER LA PAZ Y TRANQUILIDAD EN EL MUNICIPIO.

DESCRIPCIÓN DE LA ACTIVIDAD

EJECUTAR **PLANES SISTEMÁTICOS DE OPERACIÓN EN COORDINACIÓN CON LOS MUNICIPIOS CONURBADOS**, PARA LA IMPLEMENTACIÓN DE OPERATIVOS Y DESPLIEGUE DE PERSONAL OPERATIVO.

TIPO DE ACTIVIDAD

OPERATIVA.

OBJETIVO

IMPLEMENTACIÓN DE ESTRATEGIAS MUNICIPALES DE SEGURIDAD PÚBLICA Y PREVENCIÓN DEL DELITO.

META ALCANZADA

47 PLANES SISTEMÁTICOS /78.33%.

POBLACIÓN BENEFICIARIA

138,433 HABITANTES DEL MUNICIPIO (INEGI).

ALINEACIÓN AL PMD

1.1.4.



Programa 1. Seguridad Pública y Prevención del Delito

Secretaría de Seguridad Ciudadana

DIRECCIÓN DE POLICÍA

SE IMPLEMENTARON MESAS DE TRABAJO CON LOS DISTINTOS ÓRDENES DE GOBIERNO CON LA FINALIDAD DE MEJORAR LA OPERATIVIDAD POLICIAL Y DE ESTA MANERA CREAR Y DESARROLLAR ESTRATEGIAS DE SEGURIDAD, BASADAS EN LA DISMINUCIÓN DEL ÍNDICE DELICTIVO



DESCRIPCIÓN DE LA ACTIVIDAD

ESTABLECER MESAS DE TRABAJO CON LOS DISTINTOS ÓRDENES DE GOBIERNO PARA INTERCAMBIAR LA PROBLEMÁTICA EN MATERIA DE JUSTICIA CÍVICA Y LA **BÚSQUEDA DE FORTALEZAS PARA LA MEJORA DE LA MISMA.**

TIPO DE ACTIVIDAD

OPERATIVA.

OBJETIVO

IMPLEMENTACIÓN DE MESAS DE TRABAJO CON LAS TRES ÓRDENES DE GOBIERNO SEGURIDAD PÚBLICA Y **PREVENCIÓN DEL DELITO CON LA FINALIDAD DE CREAR Y DESARROLLAR ESTRATEGIAS DE SEGURIDAD** BASADAS EN LA DISMINUCIÓN DEL ÍNDICE DELICTIVO

META ALCANZADA

36 MESAS DE TRABAJO / 60 %

POBLACIÓN BENEFICIARIA

138,433 HABITANTES DEL MUNICIPIO (INEGI).

ALINEACIÓN AL PMD

1.1.4.

Programa 1. Seguridad Pública y Prevención del Delito

Secretaría de Seguridad Ciudadana

DIRECCIÓN DE POLICÍA

SE IMPLEMENTARON PLANES SISTEMÁTICOS CON LA FINALIDAD DE MEJORAR LA PRECEPCIÓN DE SEGURIDAD Y TRANQUILIDAD DE LOS CIUDADANOS DE SAN PEDRO CHOLULA, CON EL OBJETIVO DE MANTENER LA PAZ Y TRANQUILIDAD EN EL MUNICIPIO.

DESCRIPCIÓN DE LA ACTIVIDAD

EJECUTAR **PLANES SISTEMÁTICOS DE OPERACIÓN EN COORDINACIÓN** CON LOS MUNICIPIOS CONURBADOS, PARA LA IMPLEMENTACIÓN DE OPERATIVOS Y DESPLIEGUE DE PERSONAL OPERATIVO (RECORRIDOS PREVENTIVOS Y FILTROS DE SEGURIDAD).

TIPO DE ACTIVIDAD
OPERATIVA.

OBJETIVO
IMPLEMENTACIÓN DE ESTRATEGIA MUNICIPAL DE SEGURIDAD PÚBLICA, ALINEADA AL MODELO NACIONAL DE POLICÍA Y JUSTICIA CÍVICA.

META ALCANZADA
43 PLANES SISTEMÁTICOS / 71.6%.

POBLACIÓN BENEFICIARIA
138,433 HABITANTES DEL MUNICIPIO (INEGI).

ALINEACIÓN AL PMD
1.1.4.



Programa 1. Seguridad Pública y Prevención del Delito

Secretaría de Seguridad Ciudadana

DIRECCIÓN DE PREVENCIÓN DEL DELITO Y ATENCIÓN A VÍCTIMAS

EL GOBIERNO MUNICIPAL COMPROMETIDO CON DISMINUIR LA VIOLENCIA DE GÉNERO Y BRINDAR ATENCIÓN A LAS VÍCTIMAS, COORDINÓ E INSTALÓ 200 PUNTOS SEGUROS EN ALIANZA CON LOS COMERCIOS LOCALES, LOGRANDO ATENDER DE FORMA INMEDIATA A LAS VÍCTIMAS POR DELITOS DE VIOLENCIA DE GÉNERO.

DESCRIPCIÓN DE LA ACTIVIDAD

IMPLEMENTACIÓN DEL **PROGRAMA PUNTO SEGURO** COMO PARTE DE LAS ACCIONES IMPLEMENTADAS PARA COMBATIR LA VIOLENCIA DE GÉNERO

TIPO DE ACTIVIDAD
OPERATIVA.

OBJETIVO
IMPLEMENTAR UN PROGRAMA MUNICIPAL DE **PREVENCIÓN DEL DELITO Y ATENCIÓN A LAS VÍCTIMAS DE VIOLENCIA DE GÉNERO.**

META ALCANZADA

200 PUNTOS SEGUROS DISTRIBUIDOS EN LAS 13 JUNTAS AUXILIARES Y BARRIOS DEL MUNICIPIO DE SAN PEDRO CHOLULA.

POBLACIÓN BENEFICIARIA
138,433 HABITANTES

ALINEACIÓN AL PMD
1.1.5.



Programa 1. Seguridad Pública y Prevención del Delito

Secretaría de Seguridad Ciudadana

DIRECCIÓN DE PREVENCIÓN DEL DELITO Y ATENCIÓN A VÍCTIMAS

SE HA IMPARTIDO CAPACITACIÓN A OPERADORES DE TAXIS OTORGANDO HERRAMIENTAS DE COMUNICACIÓN QUE PERMITAN REDUCIR LOS TIEMPOS DE RESPUESTA ANTE LOS LLAMADOS DE EMERGENCIA, ASÍ COMO COLOCADO DISTINTIVOS EN LOS VEHÍCULOS.



DESCRIPCIÓN DE LA ACTIVIDAD

IMPLEMENTACIÓN DEL PROGRAMA TAXI SEGURO COMO PARTE DE LAS ACCIONES IMPLEMENTADAS PARA **COMBATIR LA VIOLENCIA DE GÉNERO**, MEDIANTE DE CAPACITACIÓN A CONDUCTORES DE TAXIS CUYAS BASES DE OPERACIÓN SE UBICAN EN EL MUNICIPIO DE SAN PEDRO CHOLULA, DISTINTIVOS Y HERRAMIENTAS DE COMUNICACIÓN INMEDIATAS CON LA DIRECCIÓN DE **PREVENCIÓN DEL DELITO Y ATENCIÓN A VÍCTIMAS**.

TIPO DE ACTIVIDAD
OPERATIVA.

OBJETIVO

IMPLEMENTAR UN PROGRAMA MUNICIPAL DE PREVENCIÓN DEL DELITO Y ATENCIÓN A LAS VÍCTIMAS.

META ALCANZADA

SE HA BRINDADO CAPACITACIÓN A 62 OPERADORES DE TAXIS DEL MUNICIPIO DE SAN PEDRO CHOLULA.

POBLACIÓN BENEFICIARIA

62 OPERADORES.
40 UNIDADES CON DISTINTIVOS COLOCADOS.
3 GRUPOS DE SEGURIDAD DE WHATSAPP.

ALINEACIÓN AL PMD

1.1.5.

Programa 1. Seguridad Pública y Prevención del Delito

Secretaría de Seguridad Ciudadana

DIRECCIÓN DE PREVENCIÓN DEL DELITO Y ATENCIÓN A VÍCTIMAS

SE TRABAJA EN COORDINACIÓN CON EL CENTRO ESTATAL DE PREVENCIÓN SOCIAL DE LA VIOLENCIA Y LA DELINCUENCIA Y AUTORIDADES DE LA JUNTA AUXILIAR PARA LA PREVENCIÓN DE LA VIOLENCIA DE GÉNERO A TRAVÉS DE UNA RED MUCPAZ "MUJERES CONSTRUCTORAS DE PAZ".

DESCRIPCIÓN DE LA ACTIVIDAD

COLABORAR CON EL GOBIERNO DEL ESTADO PARA LA **CONSTRUCCIÓN DE UNA RED DE MUJERES CONSTRUCTORAS DE PAZ.**

TIPO DE ACTIVIDAD
ADMINISTRATIVA.

OBJETIVO

IMPLEMENTACIÓN DEL PROYECTO REDES MUCPAZ "MUJERES CONSTRUCTORAS DE PAZ", EN LA JUNTA AUXILIAR RAFAEL ÁVILA CAMACHO.

POBLACIÓN BENEFICIARIA

50 MUJERES.

ALINEACIÓN AL PMD

1.1.5.



Programa 1. Seguridad Pública y Prevención del Delito

Secretaría de Seguridad Ciudadana

SUBSECRETARÍA

SE HAN REALIZADO EVENTOS DE PROXIMIDAD SOCIAL DONDE SE HA GENERADO CERCANÍA ENTRE ELEMENTOS DE ESTA SECRETARÍA Y LA CIUDADANÍA CHOLULTECA, CORRESPONDIENTE AL 2023.

DESCRIPCIÓN DE LA ACTIVIDAD
IMPLEMENTACIÓN DE EVENTOS DE PROXIMIDAD SOCIAL “UN DÍA CON EL POLICÍA”.

TIPO DE ACTIVIDAD
OPERATIVA.

OBJETIVO
GENERAR PROXIMIDAD SOCIAL E INTEGRIDAD CON LOS POBLADORES DEL MUNICIPIO DE SAN PEDRO CHOLULA, PUEBLA

META ALCANZADA
5 EVENTOS / 71%.

POBLACIÓN BENEFICIARIA
138,433 HABITANTES DEL MUNICIPIO (INEGI).
ALINEACIÓN AL PMD
1.1.5.



Programa 1. Seguridad Pública y Prevención del Delito

Secretaría de Seguridad Ciudadana

DIRECCIÓN DE PREVENCIÓN DEL DELITO Y ATENCIÓN A VÍCTIMAS

SE REALIZARON ACCIONES DE PODA, LIMPIA Y PINTURA, EN COLABORACIÓN CON LA SECRETARÍA DE INFRAESTRUCTURA Y SERVICIOS PÚBLICOS GENERALES DEL MUNICIPIO Y EL CENTRO ESTATAL DE PREVENCIÓN SOCIAL DE LA VIOLENCIA Y LA DELINCUENCIA.



DESCRIPCIÓN DE LA ACTIVIDAD
MARCHA **EXPLORATORIA Y RECUPERACIÓN DE ESPACIO** (PARQUE LAGUNA DEL CARMEN UBICADO EN LA JUNTA AUXILIAR RAFAEL ÁVILA CAMACHO).

TIPO DE ACTIVIDAD
ADMINISTRATIVA/ OPERATIVA.

OBJETIVO
IMPLEMENTAR UN PROGRAMA MUNICIPAL DE PREVENCIÓN DEL DELITO Y ATENCIÓN A LAS VÍCTIMAS.

META ALCANZADA
1 ESPACIO RECUPERADO/ 50%.
POBLACIÓN BENEFICIARIA
2,730 PERSONAS.

ALINEACIÓN AL PMD
1.1.5.

Programa 1. Seguridad Pública y Prevención del Delito

Secretaría de Seguridad Ciudadana

DIRECCIÓN DE PREVENCIÓN DEL DELITO Y ATENCIÓN A VÍCTIMAS

SE HA GENERADO LA INSTALACIÓN DE 1306 BOTONES DE ALERTAMIENTO DIGITAL A TRAVÉS DE LA CONFORMACIÓN DE COMITES VECINALES CON EL OBJETIVO DE DISMINUIR EL TIEMPO DE RESPUESTA ANTE LLAMADOS DE EMERGENCIA.

DESCRIPCIÓN DE LA ACTIVIDAD

PROGRAMA PROTEGIENDO CHOLULA (BOTONES DE ALERTAMIENTO) APLICACIÓN VA POR TODOS.

TIPO DE ACTIVIDAD

ADMINISTRATIVA/ OPERATIVA.

OBJETIVO

INSTALACIÓN DE LA APLICACIÓN VA POR TODOS EN DISPOSITIVOS MÓVILES DE CIUDADANOS DE SAN PEDRO CHOLULA QUE PERMITA AGILIZAR EL TIEMPO DE RESPUESTA EN LLAMADOS DE EMERGENCIA.

META ALCANZADA

1,306 BOTONES DE ALERTAMIENTO DIGITAL INSTALADOS.

POBLACIÓN BENEFICIARIA

1,306 PERSONAS IMPACTADAS

ALINEACIÓN AL PMD

1.1.5.



Programa 1. Seguridad Pública y Prevención del Delito

Secretaría de Seguridad Ciudadana

DIRECCIÓN DE PREVENCIÓN DEL DELITO Y ATENCIÓN A VÍCTIMAS

LOS COMITÉS VECINALES PERMITE GENERAR CANALES DE COMUNICACIÓN DIRECTA CON LA DIRECCIÓN DE PREVENCIÓN DEL DELITO Y EN LO GENERAL CON LA SECRETARÍA DE SEGURIDAD CIUDADANA Y LA CIUDADANÍA, COADYUVANDO EN LA PREVENCIÓN DEL DELITO Y PROXIMIDAD SOCIAL.

DESCRIPCIÓN DE LA ACTIVIDAD

CONFORMACIÓN DE **COMITÉS VECINALES PARA LA REALIZACIÓN DE TALLERES Y PLÁTICAS** DE PREVENCIÓN DE LA VIOLENCIA Y LA DELINCUENCIA.

TIPO DE ACTIVIDAD

ADMINISTRATIVA/ OPERATIVA.

OBJETIVO

CONFORMACIÓN DE COMITÉS PAR LA REALIZACIÓN DE TALLERES Y PLÁTICAS DE PREVENCIÓN DE LA VIOLENCIA Y LA DELINCUENCIA.

META ALCANZADA

100 COMITÉS VECINALES/ 104%.

POBLACIÓN BENEFICIARIA

4 MIL PERSONAS.

ALINEACIÓN AL PMD

1.1.5 COMITÉS



Programa 1. Seguridad Pública y Prevención del Delito

Secretaría de Seguridad Ciudadana

DIRECCIÓN ADMINISTRATIVA

SE LLEVÓ A CABO LA GESTIÓN PARA OBTENER EL ARMAMENTO NECESARIO, QUE PERMITA ASEGURAR UN ESTADO DE FUERZA ÓPTIMO.



META ALCANZADA

ADQUISICIÓN DE 10 ARMAS CORTAS
Y 10 ARMAS LARGAS

POBLACIÓN BENEFICIARIA

138,433 HABITANTES DEL
MUNICIPIO (INEGI).

MONTO EJERCIDO

\$444,967.50

ALINEACIÓN AL PMD

1.1.6.

DESCRIPCIÓN DE LA ACTIVIDAD

ADQUISICIÓN DE EQUIPO DE DEFENSA Y SEGURIDAD PARA ELEMENTOS DE LA SECRETARÍA DE SEGURIDAD CIUDADANA EN EL MUNICIPIO DE SAN PEDRO CHOLULA.

TIPO DE ACTIVIDAD

ADMINISTRATIVA.

OBJETIVO

SALVAGUARDAR LA INTEGRIDAD DE LOS ELEMENTOS Y DE LA CIUDADANÍA, ANTE POSIBLES SITUACIONES DE RIESGO.

Programa 1. Seguridad Pública y Prevención del Delito

Secretaría de Seguridad Ciudadana

DIRECCIÓN ADMINISTRATIVA

SE ENTREGARON 180 UNIFORMES PARA EL MEJORAMIENTO DE LOS ELEMENTOS ADSCRITOS A LA SECRETARÍA, CONSTANDO DICHS UNIFORMES DE 2 CAMISAS TÁCTICAS, 2 PANTALONES TÁCTICOS, 2 PLAYERAS TIPO POLO, 1 CHAMARRA CR4, 1 GORRA TIPO BEISBOLERA Y UN PAR DE BOTAS TÁCTICAS.

DESCRIPCIÓN DE LA ACTIVIDAD

INSTRUMENTAR UN PROGRAMA DE EQUIPAMIENTO DE LAS FUERZAS DE SEGURIDAD.

TIPO DE ACTIVIDAD

ADMINISTRATIVA.

OBJETIVO

DIGNIFICAR Y ENALTECER LA LABOR POLICIAL CONTANDO CON UNA IMAGEN CORDIAL Y PROFESIONAL ANTE LA CIUDADANÍA DEL MUNICIPIO.

META ALCANZADA

180 UNIFORMES/ 100%.

POBLACIÓN BENEFICIARIA

180 ELEMENTOS UNIFORMADOS

MONTO EJERCIDO

\$2,162,199.17

ALINEACIÓN AL PMD

1.1.6.



Programa 1. Seguridad Pública y Prevención del Delito

Secretaría de Seguridad Ciudadana

DIRECCIÓN ADMINISTRATIVA

SE ENTREGARON 150 KITS DE PRIMER RESPONDIENTE PIE TIERRA, 30 KITS DE PRIMER RESPONDIENTE PARA PATRULLAS, 70 TRAJES ANTIMOTIN, CON ESCUDO, PR24 Y CASCO, Y 70 GUANTES TÁCTICOS. DURANTE EL PERIODO DE 15 DE OCTUBRE AL 31 DE DICIEMBRE DE 2022

DESCRIPCIÓN DE LA ACTIVIDAD
INSTRUMENTAR UN PROGRAMA DE EQUIPAMIENTO DE LAS FUERZAS DE SEGURIDAD.

TIPO DE ACTIVIDAD
ADMINISTRATIVA.

OBJETIVO
BRINDAR LAS HERRAMIENTAS Y DISPOSITIVOS NECESARIOS PARA CUMPLIR CON LA LABOR A DESEMPEÑAR DE LOS POLICÍAS, MISMOS QUE AYUDAN A SALVAGUARDAR SU INTEGRIDAD Y LA DE LA CIUDADANIA.

META ALCANZADA
150 KITS DE PRIMER RESPONDIENTE PIE TIERRA, 30 KITS DE PRIMER RESPONDIENTE PARA PATRULLAS, 70 TRAJES ANTIMOTIN, CON ESCUDO, PR24 Y CASCO, Y 70 GUANTES TÁCTICOS / 100 %.

POBLACIÓN BENEFICIARIA
180 ELEMENTOS EQUIPADOS.

MONTO EJERCIDO
\$2,389, 545.48

ALINEACIÓN AL PMD
1.1.6.



Programa 1. Seguridad Pública y Prevención del Delito

Secretaría de Seguridad Ciudadana

DIRECCIÓN ADMINISTRATIVA

60 CHALECOS BALÍSTICOS, 30 CASCOS BALÍSTICOS, 29 DISPOSITIVOS DE MANO, 23 GUANTES TÁCTICOS CON PROTECCIÓN, DURANTE EL PERIODO COMPRENDIDO DEL 15 DE OCTUBRE AL 31 DE DICIEMBRE 2022.

DESCRIPCIÓN DE LA ACTIVIDAD
INSTRUMENTAR UN PROGRAMA DE EQUIPAMIENTO DE LAS FUERZAS DE SEGURIDAD.

TIPO DE ACTIVIDAD
ADMINISTRATIVA.

OBJETIVO
BRINDAR LAS HERRAMIENTAS Y DISPOSITIVOS NECESARIOS PARA CUMPLIR CON LA LABOR A DESEMPEÑAR DE LOS POLICÍAS, MISMOS QUE AYUDAN A SALVAGUARDAR SU INTEGRIDAD Y LA DE LA CIUDADANÍA.

META ALCANZADA
60 CHALECOS BALÍSTICOS, 30 CASCOS BALÍSTICOS, 29 DISPOSITIVOS DE MANO, 23 GUANTES TÁCTICOS CON PROTECCIÓN / 100%.

POBLACIÓN BENEFICIARIA
180 ELEMENTOS EQUIPADOS.

MONTO EJERCIDO
\$1,837,207.96

ALINEACIÓN AL PMD
1.1.6.



Programa 1. Seguridad Pública y Prevención del Delito

Secretaría de Seguridad Ciudadana

DIRECCIÓN JURÍDICA

SE BRINDA LA INFORMACIÓN NECESARIA A FIN DE QUE LA VÍCTIMA PUEDA PRESENTAR LA DENUNCIA ANTE EL MINISTERIO PÚBLICO, CORRESPONDIENTE AL EJERCICIO 2022.

DESCRIPCIÓN DE LA ACTIVIDAD

EJECUCIÓN DE ASESORÍAS JURÍDICAS INTEGRALES, ADECUADAS Y OPORTUNAS A VÍCTIMAS DE VIOLENCIA Y DELINCUENCIA.

TIPO DE ACTIVIDAD

OPERATIVA.

OBJETIVO

IMPULSAR LA CULTURA DE PREVENCIÓN DE LA VIOLENCIA Y LA DELINCUENCIA PARA DISMINUIR EL PORCENTAJE DE CONDUCTAS DELICTIVAS.

META ALCANZADA

14 ASESORÍAS

POBLACIÓN BENEFICIARIA

14 ASESORÍAS JURÍDICAS BRINDADAS, VERIFICADO MEDIANTE INFORME POLICIAL HOMOLOGADO (IPH) Y ENTREVISTAS A LAS VÍCTIMAS.

ALINEACIÓN AL PMD

1.1.8.



Programa 1. Seguridad Pública y Prevención del Delito

Secretaría de Seguridad Ciudadana

DIRECCIÓN JURÍDICA

SE BRINDA LA INFORMACIÓN NECESARIA A FIN DE QUE LA VÍCTIMA PUEDA PRESENTAR LA DENUNCIA ANTE EL MINISTERIO PÚBLICO, CORRESPONDIENTE AL EJERCICIO 2022 Y 2023

DESCRIPCIÓN DE LA ACTIVIDAD

EJECUCIÓN DE ASESORÍAS JURÍDICAS INTEGRALES, ADECUADAS Y OPORTUNAS A VÍCTIMAS DE VIOLENCIA Y DELINCUENCIA.

TIPO DE ACTIVIDAD

OPERATIVA.

OBJETIVO

IMPULSAR LA CULTURA DE PREVENCIÓN DE LA VIOLENCIA Y LA DELINCUENCIA PARA DISMINUIR EL PORCENTAJE DE CONDUCTAS DELICTIVAS.

META ALCANZADA

14 ASESORÍAS (2022) (CORRESPONDIENTE AL PERIODO DE OCTUBRE DICIEMBRE DE 2022)
34 ASESORIAS (2023) /70%

POBLACIÓN BENEFICIARIA

48 PERSONAS.

ALINEACIÓN AL PMD

1.1.8.



Programa 1. Seguridad Pública y Prevención del Delito

Secretaría de Seguridad Ciudadana

CENTRO DE CONTROL Y COMANDO C2

EL PROYECTO DEL MANUAL SE ENVIÓ PARA REVISIÓN A LA CONTRALORÍA MUNICIPAL

DESCRIPCIÓN DE LA ACTIVIDAD

DESARROLLO DE UN MANUAL DE PROCEDIMIENTOS.

TIPO DE ACTIVIDAD

ADMINISTRATIVA.

OBJETIVO

EN EL 2022, SE DISEÑARON, **GESTIONARON E IMPLEMENTARON ESTRATEGIAS DE SEGURIDAD PÚBLICA** ENFOCADAS A LA SALVAGUARDA DE LA POBLACIÓN CHOLULTECA, UTILIZANDO NUEVOS RECURSOS TECNOLÓGICOS Y DE CALIDAD, LOGRANDO CON ELLO SER UNA DIRECCIÓN.

META ALCANZADA

UN MANUAL DE PROCEDIMIENTOS. /100%

POBLACIÓN BENEFICIARIA

138,433 HABITANTES DEL MUNICIPIO (INEGI).

ALINEACIÓN AL PMD

1.1.9.



Programa 1. Seguridad Pública y Prevención del Delito

Secretaría de Seguridad Ciudadana

CENTRO DE CONTROL Y COMANDO C2

SE REALIZA VIGILANCIA CONSTANTE, MEDIANTE EL SISTEMA DE MONITOREO, CON ELLO ACCIONES PREVENTIVAS., ACTIVIDAD DESARROLLADA EN EL PERIODO DEL 15 DE OCTUBRE AL 31 DE DICIEMBRE DE 2022

DESCRIPCIÓN DE LA ACTIVIDAD

ELABORAR ESTRATEGIAS DE MONITOREO CONFORME A LA INCIDENCIA DELICTIVA.

TIPO DE ACTIVIDAD

ESTRATÉGICA.

OBJETIVO

EN EL 2022 SE **IMPLEMENTARON DIARIAMENTE PANEOS DE LAS CÁMARAS DE VIDEOVIGILANCIA** DEL MUNICIPIO DE SAN PEDRO CHOLULA, REALIZÁNDOSE DE MANERA CONSTANTE E ININTERRUMPIDAMENTE, DURANTE LAS 24 HORAS DEL DÍA.

META ALCANZADA

3 MECANISMOS / 100% PROGRAMADO EN 2022

POBLACIÓN BENEFICIARIA

138,433 HABITANTES DEL MUNICIPIO (INEGI)

ALINEACIÓN AL PMD

1.1.10.



Programa 1. Seguridad Pública y Prevención del Delito

Secretaría de Seguridad Ciudadana

CENTRO DE CONTROL Y COMANDO C2

SE REALIZA VIGILANCIA CONSTANTE, MEDIANTE EL SISTEMA DE MONITOREO REALIZANDO CON ELLO ACCIONES PREVENTIVAS.

DESCRIPCIÓN DE LA ACTIVIDAD

ACTUALIZAR LAS ESTRATEGIAS EN MONITOREO CONFORME A LA INCIDENCIA DELICTIVA.

TIPO DE ACTIVIDAD
ESTRATÉGICA.

OBJETIVO

EN EL 2023, SE IMPLEMENTARON DIARIAMENTE **PANEOS DE LAS CÁMARAS DE VIDEOVIGILANCIA** DEL MUNICIPIO DE SAN PEDRO CHOLULA, REALIZÁNDOSE DE MANERA CONSTANTE E ININTERRUMPIDAMENTE, DURANTE LAS 24 HORAS DEL DÍA.

META ALCANZADA

9 MECANISMOS / 75 %.

POBLACIÓN BENEFICIARIA

138,433 HABITANTES DEL MUNICIPIO (INEGI)

ALINEACIÓN AL PMD

1.1.10.



Programa 1. Seguridad Pública y Prevención del Delito

Secretaría de Seguridad Ciudadana

CENTRO DE CONTROL Y COMANDO C2

MEDIANTE MONITOREO, UTILIZANDO CÁMARAS DE VIDEOVIGILANCIA Y LECTORAS DE PLACAS SE HA LOGRADO UBICAR VEHÍCULOS CON REPORTE DE ROBO, Y SE HAN REALIZADO ACCIONES PREVENTIVAS, EVITANDO LA COMISIÓN DE FALTAS ADMINISTRATIVAS O ACTOS DELICTIVOS.

DESCRIPCIÓN DE LA ACTIVIDAD

ESTRATEGIAS EN **MONITOREO CONFORME A LA INCIDENCIA DELICTIVA**, REALIZADAS MEDIANTE ACCIONES DE VIDEOVIGILANCIA.

TIPO DE ACTIVIDAD
ESTRATÉGICA.

OBJETIVO

EN EL 2023, SE REALIZÓ **VIDEOVIGILANCIA MEDIANTE CÁMARAS DE SEGURIDAD**, PARA LA PREVENCIÓN DE HECHOS PROBABLEMENTE CONSTITUTIVOS DE FALTAS ADMINISTRATIVAS O ACTOS DELICTIVOS.

META ALCANZADA

9 MECANISMOS / 75%.

POBLACIÓN BENEFICIARIA

138,433 HABITANTES DEL MUNICIPIO (INEGI).

ALINEACIÓN AL PMD

1.1.10.



Programa 1. Seguridad Pública y Prevención del Delito

Secretaría de Seguridad Ciudadana

CENTRO DE CONTROL Y COMANDO C2

SE VERIFICA EL DEBIDO FUNCIONAMIENTO DE LAS CÁMARAS DE VIDEOVIGILANCIA Y LECTORAS DE PLACAS INSTALADAS EN 60 PUNTOS EN EL AÑO 2022, VERIFICACIÓN REALIZADA EN EL PERIODO DE 15 DE OCTUBRE DE 2022 AL 14 DE OCTUBRE DE 2023.



DESCRIPCIÓN DE LA ACTIVIDAD

NÚMERO DE **CÁMARAS DE VIDEO VIGILANCIA** FUNCIONADO EN EL MUNICIPIO EN 60 PUNTOS.

TIPO DE ACTIVIDAD
OPERATIVA.

OBJETIVO

FOMENTAR LA TRANQUILIDAD DE LA POBLACIÓN CHOLULTECA MEDIANTE LA VIDEO VIGILANCIA

META ALCANZADA

MANTENER AL 100% EN **FUNCIONAMIENTO 200 CÁMARAS DE VIGILANCIA Y 20 CÁMARAS LECTORAS DE PLACAS** EN 60 PUNTOS DEL MUNICIPIO DE SAN PEDRO CHOLULA.

POBLACIÓN BENEFICIARIA

138,433 HABITANTES DEL MUNICIPIO (INEGI)

ALINEACIÓN AL PMD

1.1.10.

Programa 1. Seguridad Pública y Prevención del Delito

Secretaría de Seguridad Ciudadana

CENTRO DE CONTROL Y COMANDO C2

EN LOS MESES EN LOS QUE SE HA REGISTRADO INCIDENCIA DELICTIVA BAJA, DE ACUERDO A LA FISCALÍA GENERAL DEL ESTADO: DE OCTUBRE DE 2022 A AGOSTO DE 2023, SE HA VISTO UNA DISMINUCIÓN DELICTIVA EN CASI TODOS LOS MESES, DANDO UN PORCENTAJE TOTAL DEL 3.5% A LA BAJA, EN COMPARACIÓN CON EL AÑO INMEDIATO ANTERIOR.



DESCRIPCIÓN DE LA ACTIVIDAD

DISMINUIR LA INCIDENCIA DELICTIVA HASTA EN 3% EN COMPARATIVA CON EL PERIODO 2021-2022.

TIPO DE ACTIVIDAD
OPERATIVA.

OBJETIVO

SALVAGUARDAR LA INTEGRIDAD Y FOMENTAR LA TRANQUILIDAD DE LOS HABITANTES, VISITANTES Y POBLACION EN GENERAL DEL MUNICIPIO DE SAN PEDRO CHOLULA

META ALCANZADA

SE DISMINUYO EL 3.5% EN EL PERIODO DE OCTUBRE DE 2022 AL MES DE AGOSTO DE 2023.

POBLACIÓN BENEFICIARIA

138,433 HABITANTES DEL MUNICIPIO (INEGI)

ALINEACIÓN AL PMD

1.1.10.

Programa 1. Seguridad Pública y Prevención del Delito

Secretaría de Seguridad Ciudadana

CENTRO PENITENCIARIO REGIONAL

SE PROMUEVE LA REHABILITACIÓN Y REINSERCIÓN SOCIAL, VELANDO EN TODO MOMENTO POR EL RESPETO A LOS DERECHOS HUMANOS DE LA POBLACIÓN RECLUSA.

DESCRIPCIÓN DE LA ACTIVIDAD
DISEÑAR UN PROGRAMA INTEGRAL DE REINSERCIÓN SOCIAL Y CULTURA DE LA LEGALIDAD.

TIPO DE ACTIVIDAD
ADMINISTRATIVA.

OBJETIVO
DISEÑAR UN **PROGRAMA DE ACTIVIDADES ENFOCADAS A LAS PERSONAS PRIVADAS DE LA LIBERTAD** PARA QUE PUEDAN SER INTEGRADAS A LA SOCIEDAD, GENERANDO ESTABILIDAD EMOCIONAL EN LAS MISMAS Y PROMOVER EL DESARROLLO HUMANO.

META ALCANZADA
12 ACTIVIDADES/100%.

POBLACIÓN BENEFICIARIA
546 PERSONAS PRIVADAS DE LA LIBERTAD.

ALINEACIÓN AL PMD
1.1.11.



Programa 1. Seguridad Pública y Prevención del Delito

Secretaría de Seguridad Ciudadana

CENTRO PENITENCIARIO REGIONAL

SE PROMUEVE LA REHABILITACIÓN Y REINSERCIÓN SOCIAL, VELANDO EN TODO MOMENTO POR EL RESPETO A LOS DERECHOS HUMANOS DE LA POBLACIÓN RECLUSA.

DESCRIPCIÓN DE LA ACTIVIDAD
REALIZACIÓN DE 12 CONFERENCIAS DE CULTURA DE LA LEGALIDAD.

TIPO DE ACTIVIDAD
ADMINISTRATIVA.

OBJETIVO
LAS **CONFERENCIAS ESTÁN ENFOCADAS A LAS PERSONAS PRIVADAS DE LA LIBERTAD** PARA QUE PUEDAN SER INTEGRADAS A LA SOCIEDAD, GENERANDO ESTABILIDAD EMOCIONAL EN LAS MISMAS Y PROMOVER EL DESARROLLO HUMANO.

META ALCANZADA
9 CONFERENCIAS/ 75%.

POBLACIÓN BENEFICIARIA
526 PERSONAS PRIVADAS DE LA LIBERTAD.

ALINEACIÓN AL PMD
1.1.11.



Programa 1. Seguridad Pública y Prevención del Delito

Secretaría de Seguridad Ciudadana

CENTRO PENITENCIARIO REGIONAL

SE PROMUEVE LA **REHABILITACIÓN Y REINSERCIÓN SOCIAL**, VELANDO EN TODO MOMENTO POR EL RESPETO A LOS DERECHOS HUMANOS DE LA POBLACIÓN RECLUSA.



DESCRIPCIÓN DE LA ACTIVIDAD

REALIZACIÓN DE 12 PLÁTICAS DE PREVENCIÓN DE LA VIOLENCIA

TIPO DE ACTIVIDAD
ADMINISTRATIVA.

OBJETIVO

PLÁTICAS PARA QUE LAS PERSONAS PRIVADAS DE LA LIBERTAD PARTICIPEN Y CANALICEN SUS EMOCIONES PARA EMPLEARLAS DE MANERA CONSTRUCTIVA EN SU TIEMPO DE RECLUSIÓN.

META ALCANZADA

9 PLÁTICAS/75%.

POBLACIÓN BENEFICIARIA

526 PERSONAS PRIVADAS DE LA LIBERTAD.

ALINEACIÓN AL PMD

1.1.11.

Programa 1. Seguridad Pública y Prevención del Delito

Secretaría de Seguridad Ciudadana

CENTRO PENITENCIARIO REGIONAL

SE REALIZA LA **GESTIÓN PARA EL PAGO DE NÓMINA A LA DIRECCIÓN DE RECURSOS HUMANOS DEL AYUNTAMIENTO.**

DESCRIPCIÓN DE LA ACTIVIDAD

REALIZACIÓN DE 12 PLANES DE PAGO POR SUELDOS Y SALARIOS PARA EL PERSONAL OPERATIVO Y ADMINISTRATIVO DEL CENTRO PENITENCIARIO.

TIPO DE ACTIVIDAD
ADMINISTRATIVA.

OBJETIVO

PLAN DE **PAGO POR SUELDOS Y SALARIOS** PARA EL PERSONAL QUE LABORA EN EL CENTRO PENITENCIARIO.

META ALCANZADA

9 PLANES/75%.

POBLACIÓN BENEFICIARIA

109 ELEMENTOS EMPLEADOS ADMINISTRATIVOS Y OPERATIVOS.

ALINEACIÓN AL PMD

1.1.11.



Programa 1. Seguridad Pública y Prevención del Delito

Secretaría de Seguridad Ciudadana

CENTRO PENITENCIARIO REGIONAL

SE PROMUEVE LA REHABILITACIÓN Y REINSERCIÓN SOCIAL, VELANDO EN TODO MOMENTO POR EL RESPETO A LOS DERECHOS HUMANOS DE LA POBLACIÓN RECLUSA, CON LA INVERSIÓN REPORTADA SE ATIENDE LOS REQUERIMIENTOS DE MEDICAMENTO, ALIMENTACIÓN Y ARTÍCULOS DE HIGIENE DE LOS INTERNOS.

DESCRIPCIÓN DE LA ACTIVIDAD

REALIZACIÓN DE **12 PLANES PARA EL EQUIPAMIENTO**, SERVICIOS MATERIALES Y SUMINISTROS.

TIPO DE ACTIVIDAD

ADMINISTRATIVA.

OBJETIVO

LOGRAR LA **DIGNIFICACIÓN DE ÁREAS COMUNES DE LA VISITA FAMILIAR**, CON MEJORES CONDICIONES DE HIGIENE Y SALUD PARA LAS PERSONAS PRIVADAS DE SU LIBERTAD.

META ALCANZADA

9 PLANES/75%.

POBLACIÓN BENEFICIARIA

526 PERSONAS PRIVADAS DE LA LIBERTAD.

MONTO EJERCIDO

\$8,520,000.00

ALINEACIÓN AL PMD

1.1.11.



Programa 1. Seguridad Pública y Prevención del Delito

Secretaría de Seguridad Ciudadana

SUBSECRETARÍA

SE HAN ESTABLECIDO OPERATIVOS EN DIFERENTES JUNTAS AUXILIARES DEL MUNICIPIO DE SAN PEDRO CHOLULA, EN DIVERSOS HORARIOS Y DÍAS DE LA SEMANA, DE LOS CUALES SE HA LOGRADO DISMINUIR EL ÍNDICE DELICTIVO Y RECUPERAR VEHÍCULOS. LAS ACTIVIDADES SE REALIZARON EN EL PERIDO COMPRENDIDO DEL 15 DE OCTUBRE DE 2022 AL 14 DE OCTUBRE DE 2023

DESCRIPCIÓN DE LA ACTIVIDAD

DESPLEGAR PERSONAL OPERATIVO DE NUESTRO MUNICIPIO, ASÍ COMO DE GUARDIA NACIONAL, POLICÍA ESTATAL, POLICÍA MUNICIPAL DE LA ZONA METROPOLITANA QUE ESTÉN EN LAS MESAS DE TRABAJO, PARA LA IMPLEMENTACIÓN DE OPERATIVOS DE SEGURIDAD Y VIGILANCIA PREVENTIVA

TIPO DE ACTIVIDAD

OPERATIVA.

OBJETIVO

BRINDAR SEGURIDAD E INTEGRIDAD DE LOS POBLADORES DEL MUNICIPIO DE SAN PEDRO CHOLULA, PUEBLA.

META PROGRAMADA

3 OPERATIVOS.

META ALCANZADA

2 OPERATIVOS /100%. (CORRESPONDIENTE AL PERIDO FALTANTE DE 15 DE OCTUBRE DE 2022 AL 14 DE OCTUBRE DE 2023).

POBLACIÓN BENEFICIARIA

138,433 HABITANTES DEL MUNICIPIO (INEGI)

ALINEACIÓN AL PMD

1.1.12.



Programa 1. Seguridad Pública y Prevención del Delito

Secretaría de Seguridad Ciudadana

SUBSECRETARÍA

SE HAN IMPLEMENTADO DISTINTOS OPERATIVOS, CON RESULTADOS EN FAVOR DE LA DISMINUCIÓN DE INCIDENCIA DELICTIVA.

DESCRIPCIÓN DE LA ACTIVIDAD

COLABORACIONES CON LA ESTRATEGIA NACIONAL DE SEGURIDAD PÚBLICA.

TIPO DE ACTIVIDAD

OPERATIVA.

OBJETIVO

IMPLEMENTAR **PUESTOS DE CONTROL PROVISIONAL PREVENTIVO** EN CORDINACIÓN CON LA FEDERACIÓN.

META ALCANZADA

9 OPERATIVOS / 75%.

POBLACIÓN BENEFICIARIA

138,433 HABITANTES DEL MUNICIPIO (INEGI).

MONTO EJERCIDO

SON ACTIVIDADES REALIZADAS DIARIAMENTE POR EL PERSONAL ADSCRITO A LA SECRETARÍA DE SEGURIDAD CIUDADANA, COMISIONADO A LAS DIFERENTES ÁREAS QUE LA CONFORMAN, POR LO QUE NO GENERA UN EGRESO ESPECIAL.

ALINEACIÓN AL PMD

1.1.12.



Programa 1. Seguridad Pública y Prevención del Delito

Secretaría de Seguridad Ciudadana

DIRECCIÓN DE POLICÍA

SE IMPLEMENTARON PUESTOS DE CONTROL A FIN DE MEJORAR LA PERCEPCIÓN DE SEGURIDAD Y TRANQUILIDAD DE LOS CIUDADANOS DE SAN PEDRO CHOLULA CON EL OBJETIVO DE INHIBIR HECHOS CATALOGADOS COMO FALTAS ADMINISTRATIVAS Y/O HECHOS CON APARIENCIA DE DELITO.

DESCRIPCIÓN DE LA ACTIVIDAD

ESTABLECER PUESTOS DE CONTROL PROVISIONAL PREVENTIVO, EN COORDINACIÓN CON LA FEDERACIÓN, ESTADO Y OTROS MUNICIPIOS, ASÍ COMO EL DESPLIEGUE DEL PERSONAL PARA LA IMPLEMENTACIÓN DEL OPERATIVO COORDINACIÓN REGIONAL PUEBLA (CRP).

TIPO DE ACTIVIDAD

OPERATIVA.

OBJETIVO

DISMINUIR LOS **TIEMPOS DE RESPUESTA ANTE LOS LLAMADOS DE EMERGENCIA** Y DE ESTA MANERA INHIBIR LOS HECHOS CON APARIENCIA DE DELITO Y/O FALTAS ADMINISTRATIVAS.

META ALCANZADA

56 OPERATIVOS CRP O METROPOLITANOS /93.33%.

POBLACIÓN BENEFICIARIA

138,433 HABITANTES DEL MUNICIPIO (INEGI)

ALINEACIÓN AL PMD

1.1.12.



Programa 1. Seguridad Pública y Prevención del Delito

Secretaría de Seguridad Ciudadana

CENTRO DE CONTROL Y COMANDO C2

SE DISEÑARON MECANISMOS QUE PERMITIRERON AGILIZAR LAS LLAMADAS DE EMERGENCIA DE LOS CIUDADANOS, SIENDO ATENDIDOS SUS REPORTES DE MANERA INMEDIATA.



DESCRIPCIÓN DE LA ACTIVIDAD
DISEÑAR UN MECANISMO PARA MEJORAR LA CAPACIDAD DE RESPUESTA ANTE LLAMADOS DE EMERGENCIA.

TIPO DE ACTIVIDAD
ESTRATÉGICA.

OBJETIVO
EN EL PERIODO REPORTADO DE 2022, SE IMPLEMENTÓ EL USO DE FICHAS INFORMATIVAS, EN LAS CUALES SE RECABARON DATOS ESPECÍFICOS, CON LA FINALIDAD DE AYUDAR A MEJORAR EL TIEMPO DE RESPUESTA Y LA ATENCIÓN A LAS LLAMADAS DE EMERGENCIA DE LA CIUDADANÍA.

META ALCANZADA
3 MECANISMOS DE MEJORA /100%.
(CORRESPONDIENTE AL PERIODO DE OCTUBRE A DICIEMBRE DE 2022)

POBLACIÓN BENEFICIARIA
138,433 HABITANTES DEL MUNICIPIO (INEGI)

ALINEACIÓN AL PMD
1.1.13.

Programa 1. Seguridad Pública y Prevención del Delito

Secretaría de Seguridad Ciudadana

CENTRO DE CONTROL Y COMANDO C2

MEDIANTE FICHAS INFORMATIVAS, SE HA MEJORADO LA RESPUESTA EN LLAMADAS DE EMERGENCIA, ATENDIENDO A LA CIUDADANÍA DE MANERA PRONTA Y PRECISA, MEDIANTE SU CANALIZACIÓN AL PERSONAL OPERATIVO.



DESCRIPCIÓN DE LA ACTIVIDAD
DISEÑAR UN MECANISMO PARA MEJORAR LA CAPACIDAD DE RESPUESTA ANTE LLAMADOS DE EMERGENCIA.

TIPO DE ACTIVIDAD
ESTRATÉGICA.

OBJETIVO
EN EL PERIODO REPORTADO DE 2023, SE IMPLEMENTÓ EL USO DE FICHAS INFORMATIVAS, EN LAS CUALES SE RECABARON DATOS ESPECÍFICOS, CON LA FINALIDAD DE AYUDAR A MEJORAR EL TIEMPO DE RESPUESTA Y LA ATENCIÓN A LAS LLAMADAS DE EMERGENCIA DE LA CIUDADANÍA.

META ALCANZADA
9 MECANISMOS /75%

POBLACIÓN BENEFICIARIA
138,433 HABITANTES

ALINEACIÓN AL PMD
1.1.13.

Programa 1. Seguridad Pública y Prevención del Delito

Secretaría de Seguridad Ciudadana

DIRECCIÓN ADMINISTRATIVA

SE HIZO LA **GESTIÓN ADMINISTRATIVA DE UN PLAN DE ARRENDAMIENTO DE SERVICIOS TÁCTICOS Y OPERATIVOS CORRESPONDIENTES A BINOMIOS EQUINOS, MISMO QUE ABARCA SU CUIDADO Y MANTENIMIENTO. PRESTACIÓN DE SERVICIOS DENOMINADO “SERVICIO DE CUIDADO Y MANTENIMIENTO PARA 6 CABALLOS DE LA POLICÍA MONTADA” DEL AYUNTAMIENTO DE SAN PEDRO CHOLULA.**

DESCRIPCIÓN DE LA ACTIVIDAD
SERVICIO DE CUIDADO Y MANTENIMIENTO PARA SEIS CABALLOS DE LA POLICÍA MONTADA.

MONTO EJERCIDO
\$554,166.67

TIPO DE ACTIVIDAD
ADMINISTRATIVA.

ALINEACIÓN AL PMD
1.1.16.

OBJETIVO
FORTALECER LA OPERATIVIDAD DE LOS ELEMENTOS DE LA POLICÍA MONTADA, FACILITÁNDOLES LOS RECURSOS NECESARIOS.

META ALCANZADA
8 MESES TRANSCURRIDOS / 66.67%.

POBLACIÓN BENEFICIARIA
138,433 HABITANTES DEL MUNICIPIO (INEGI).



Programa 1. Seguridad Pública y Prevención del Delito

Secretaría de Seguridad Ciudadana

DIRECCIÓN DE POLICÍA

SE HIZO LA **GESTIÓN ADMINISTRATIVA DE UN PLAN DE ARRENDAMIENTO DE SERVICIOS TÁCTICOS Y OPERATIVOS CORRESPONDIENTES A CANINOS, MISMO QUE ABARCA SU CUIDADO Y MANTENIMIENTO.**



DESCRIPCIÓN DE LA ACTIVIDAD
ARRENDAMIENTO DE ELEMENTOS CANINOS PARA EL GRUPO K9.

POBLACIÓN BENEFICIARIA
138,433 HABITANTES DEL MUNICIPIO (INEGI).

TIPO DE ACTIVIDAD
ADMINISTRATIVA.

MONTO EJERCIDO
\$710,290.66

OBJETIVO
FORTALECER LA OPERATIVIDAD DE LOS ELEMENTOS DEL GRUPO K9, FACILITÁNDOLES LOS RECURSOS NECESARIOS.

ALINEACIÓN AL PMD
1.1.16.

META ALCANZADA
8 MESES TRANSCURRIDOS / 67%

Programa 1. Seguridad Pública y Prevención del Delito

Secretaría de Seguridad Ciudadana

DIRECCIÓN ADMINISTRATIVA

DE OCTUBRE DE 2022 A SEPTIEMBRE DE 2023 SE HAN ENTREGADO 60 ESTÍMULOS ECONÓMICOS PARA RECONOCER LA LABOR DESEMPEÑADA DE LOS ELEMENTOS ACTIVOS DE LA SECRETARÍA DE SEGURIDAD CIUDADANA DE SAN PEDRO CHOLULA.

DESCRIPCIÓN DE LA ACTIVIDAD

ESTÍMULOS DE PRODUCTIVIDAD Y EFICIENCIA PARA ELEMENTOS DE SEGURIDAD PÚBLICA EN EL MUNICIPIO DE SAN PEDRO CHOLULA.

TIPO DE ACTIVIDAD

ADMINISTRATIVA.

OBJETIVO

INCENTIVAR A LOS ELEMENTOS DE LA SECRETARÍA DE SEGURIDAD CIUDADANA PARA UN MEJOR DESEMPEÑO Y, COMO CONSECUENCIA, MEJORAR LA SEGURIDAD DEL MUNICIPIO.

META ALCANZADA

60 ESTÍMULOS ECONÓMICOS POR ACCIONES RELEVANTES EN EL PERIODO 2022.
36 ESTÍMULOS ECONÓMICOS POR ACCIONES RELEVANTES PARA EL PERIODO 2023.

POBLACIÓN BENEFICIARIA

36 ELEMENTOS ACTIVOS EN 2022 Y 24 ELEMENTOS ACTIVOS EN 2023.

ALINEACIÓN AL PMD

1.1.16.



Programa 1. Seguridad Pública y Prevención del Delito

Secretaría de Seguridad Ciudadana

DIRECCIÓN ADMINISTRATIVA

CONCLUYÓ CON LOS APOYOS ECONÓMICOS PREVISTOS EN EL 2022.

DESCRIPCIÓN DE LA ACTIVIDAD

PAGO MENSUAL CORRESPONDIENTE A BECAS PARA LOS CADETES DE LA FORMACIÓN INICIAL PARA POLICÍA PREVENTIVA MUNICIPAL, 2022.

TIPO DE ACTIVIDAD

ADMINISTRATIVA.

OBJETIVO

OFRECER AYUDA ECONÓMICA A LOS CADETES ASPIRANTES A POLICÍA PREVENTIVA MUNICIPAL MIENTRAS CONCLUYEN SU FORMACIÓN INICIAL.

META ALCANZADA

11 BECAS / 100%.

POBLACIÓN BENEFICIARIA

11 CADETES DE FORMACIÓN INICIAL.

ALINEACIÓN AL PMD

1.1.7.



Programa 1. Seguridad Pública y Prevención del Delito

Secretaría de Seguridad Ciudadana

DIRECCIÓN ADMINISTRATIVA

BRINDAR UN RESPALDO ECONÓMICO QUE PERMITA FORMAR POLICÍAS PREVENTIVOS MUNICIPALES PREPARADOS PARA SALVAGUARDAR EL BIENESTAR DE LA POBLACIÓN.

DESCRIPCIÓN DE LA ACTIVIDAD

PAGO MENSUAL CORRESPONDIENTE A **BECAS PARA LOS CADETES** DE LA FORMACIÓN INICIAL PARA POLICÍA PREVENTIVA MUNICIPAL

TIPO DE ACTIVIDAD
ADMINISTRATIVA.

OBJETIVO

OFRECER **AYUDA ECONÓMICA A LOS CADETES ASPIRANTES** POLICÍA PREVENTIVA MUNICIPAL, MIENTRAS CONCLUYEN SU FORMACIÓN INICIAL.

META ALCANZADA

11 BECAS / 100%.(2022)
33 BECAS / 32.35%.(2023)

POBLACIÓN BENEFICIARIA

11 CADETES DE FORMACIÓN INICIAL.(2022)
17 CADETES DE FORMACIÓN INICIAL.(2023)

ALINEACIÓN AL PMD
1.1.16.



Programa 1. Seguridad Pública y Prevención del Delito

Secretaría de Seguridad Ciudadana

DIRECCIÓN ADMINISTRATIVA

DURANTE EL PERIODO OCTUBRE A DICIEMBRE 2022, SE GESTIONÓ LA ADQUISICIÓN DE 10,000 CARTUCHOS DE 9MM Y 5,000 CARTUCHOS DE 5.56X45 MM.

DESCRIPCIÓN DE LA ACTIVIDAD

ADQUISICIÓN DE EQUIPO DE DEFENSA Y SEGURIDAD PARA ELEMENTOS DE SEGURIDAD PÚBLICA EN EL MUNICIPIO DE SAN PEDRO CHOLULA.

TIPO DE ACTIVIDAD
ADMINISTRATIVA.

OBJETIVO

BRINDAR LAS **HERRAMIENTAS NECESARIAS PARA DESARROLLAR LAS PRÁCTICAS DE ARMAMENTO Y TIRO POLICIAL**, ASÍ COMO LAS PRÁCTICAS DE TIRO PARA LOS CADETES DE LA FORMACIÓN INICIAL.

META ALCANZADA

15,000 MUNICIONES /PIEZAS /100%

POBLACIÓN BENEFICIARIA
162 ELEMENTOS.

ALINEACIÓN AL PMD
1.1.16.



Programa 1. Seguridad Pública y Prevención del Delito

Secretaría de Seguridad Ciudadana

DIRECCIÓN ADMINISTRATIVA

EN EL PERIODO DE OCTUBRE A DICIEMBRE DE 2022 SE GESTIONÓ ANTE LA DIRECCIÓN DE RECURSOS HUMANOS DEL AYUNTAMIENTO EL ALTA DE 25 NUEVOS POLICÍAS PREVENTIVOS MUNICIPALES QUE APOYAN EN EL FORTALECIMIENTO DE NUESTRO ESTADO DE FUERZA.

DESCRIPCIÓN DE LA ACTIVIDAD
ALTA DE POLICÍAS.

TIPO DE ACTIVIDAD
ADMINISTRATIVA.

OBJETIVO

INCREMENTAR EL ESTADO DE FUERZA DE LA SECRETARÍA PARA BRINDAR UNA MAYOR ATENCIÓN A LA CIUDADANÍA Y REDUCIR LA COMISIÓN DE DELITOS.

META ALCANZADA

25 ALTAS DE POLICÍAS PREVENTIVOS MUNICIPALES / 100%.

POBLACIÓN BENEFICIARIA

138,433 HABITANTES DEL MUNICIPIO (INEGI).

ALINEACIÓN AL PMD

1.1.16.



Programa 1. Seguridad Pública y Prevención del Delito

Secretaría de Seguridad Ciudadana

DIRECCIÓN ADMINISTRATIVA

SE GESTIONÓ LA COMPRA DE MATERIALES Y SERVICIOS CORRESPONDIENTES A EN 2,000 TARJETAS BLANCAS DE PVC, 17 ROLLOS RIBBON, 9 ROLLOS RIBBON PARA LAMINAR PARCHE HOLOGRÁFICOS Y 1 ROLLO RIBBON PARA LAMINAR PARCHE HOLOPACH

META ALCANZADA

ADQUISICIÓN DE INSUMOS CONSISTENTE EN 2,000 TARJETAS BLANCAS DE PVC, 17 ROLLOS RIBBON, 9 ROLLOS RIBBON PARA LAMINAR, PARCHE HOLOGRÁFICOS Y 1 ROLLO RIBBON PARA LAMINAR PARCHE HOLOPACH / 100 %

POBLACIÓN BENEFICIARIA

193 ELEMENTOS.

ALINEACIÓN AL PMD

1.1.16.



DESCRIPCIÓN DE LA ACTIVIDAD

ADQUISICIÓN DE INSUMOS NECESARIOS E INDISPENSABLES PARA ELABORACIÓN DE CREDENCIALES DE PORTACIÓN DE ARMA DE FUEGO PARA LOS OFICIALES DE POLICÍA.

TIPO DE ACTIVIDAD

ADMINISTRATIVA.

OBJETIVO

REVALIDAR LA LICENCIA OFICIAL COLECTIVA N° 38, LA CUÁL AMPARA A LOS POLICÍAS ACTIVOS DEL MUNICIPIO DE SAN PEDRO CHOLULA PARA EL USO Y PORTACIÓN DE ARMAS DE FUEGO.

Programa 1. Seguridad Pública y Prevención del Delito

Secretaría de Seguridad Ciudadana

DIRECCIÓN ADMINISTRATIVA

SE GESTIONÓ LA **ADQUISICIÓN DE INSUMOS NECESARIOS PARA DESARROLLAR LAS ACCIONES PREVENTIVAS REALIZADAS POR LOS POLICÍAS DE TRÁNSITO.**

DESCRIPCIÓN DE LA ACTIVIDAD

ADQUISICIÓN DE INSUMOS NECESARIOS PARA LA **APLICACIÓN DEL FILTRO DE ALCOHOLEMIA.**

TIPO DE ACTIVIDAD

ADMINISTRATIVA.

OBJETIVO

BRINDAR LOS RECURSOS NECESARIOS PARA **DESARROLLAR LAS ACTIVIDADES PREVENTIVAS** QUE LLEVAN A CABO LOS ELEMENTOS VIALES.

META ALCANZADA

3,000 BOQUILLAS PARA ALCOHOLÍMETRO,
6 CAJAS DE GUANTES / 100%.

POBLACIÓN BENEFICIARIA

138,433 HABITANTES
DEL MUNICIPIO (INEGI).

ALINEACIÓN AL PMD

1.1.16.



Programa 1. Seguridad Pública y Prevención del Delito

Secretaría de Seguridad Ciudadana

DIRECCIÓN ADMINISTRATIVA

SE GESTIONÓ LA **ADQUISICIÓN DE INSUMOS NECESARIOS PARA EL ABASTECIMIENTO DE LAS SEÑALÉTICAS DE MOVILIDAD Y CIRCULACIÓN.**

DESCRIPCIÓN DE LA ACTIVIDAD

ADQUISICIÓN DE **INSUMOS ELÉCTRICOS Y ELECTRÓNICOS PARA ABASTECER LA SEÑALÉTICA DE MOVILIDAD Y CIRCULACIÓN,** QUE A SU VEZ CONTRIBUYE AL EJE DE MOVILIDAD SEGURA POR LA SECRETARÍA DE SEGURIDAD CIUDADANA.

TIPO DE ACTIVIDAD

ADMINISTRATIVA.

OBJETIVO

ABASTECER LA SEÑALÉTICA DE MOVILIDAD Y CIRCULACIÓN, QUE A SU VEZ CONTRIBUYE AL EJE DE MOVILIDAD SEGURA CONTEMPLADO EN EL PLAN MUNICIPAL DE DESARROLLO 2021-2024.

META ALCANZADA

166 FOCOS PARA SEMÁFORO / 100%.

POBLACIÓN BENEFICIARIA

138,433 HABITANTES
DEL MUNICIPIO (INEGI).

ALINEACIÓN AL PMD

1.1.16.

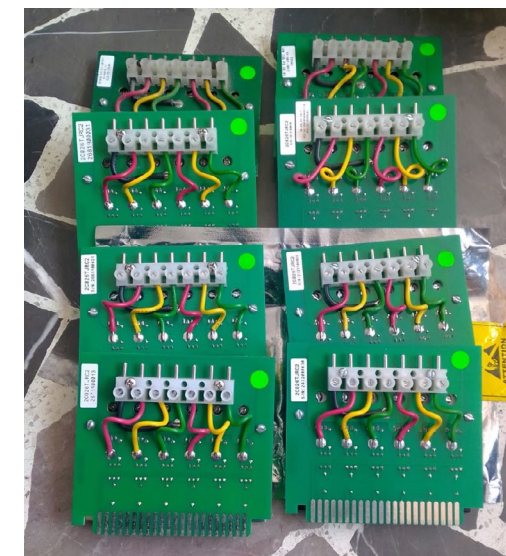

Programa 1. Seguridad Pública y Prevención del Delito

Secretaría de Seguridad Ciudadana

DIRECCIÓN ADMINISTRATIVA

SE GESTIONÓ LA ADQUISICIÓN DE INSUMOS NECESARIOS PARA EL ABASTECIMIENTO DE LAS SEÑALÉTICAS DE MOVILIDAD Y CIRCULACIÓN.

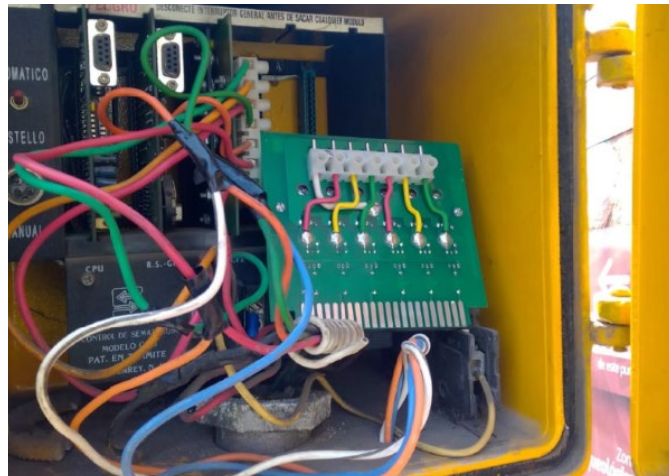

DESCRIPCIÓN DE LA ACTIVIDAD
ADQUISICIÓN DE EQUIPO DE SEMAFORIZACIÓN.

TIPO DE ACTIVIDAD
ADMINISTRATIVA.

OBJETIVO
CONTRIBUIR AL EJE DE MOVILIDAD SEGURA, COMO PARTE DEL PLAN MUNICIPAL DE DESARROLLO 2021-2024, PARA CUMPLIR CON LAS ACTIVIDADES ESCENCIALES DE LA DIRECCIÓN DE VIALIDAD DE ESTA SECRETARÍA.

META ALCANZADA

11 TARJETAS REVELADOR DE CARGA O FACES PARA CONTROL ELECTRICO / 100%.

POBLACIÓN BENEFICIARIA

138,433 HABITANTES DEL MUNICIPIO (INEGI)

ALINEACIÓN AL PMD

1.1.16.

Programa 1. Seguridad Pública y Prevención del Delito

Secretaría de Seguridad Ciudadana

DIRECCIÓN ADMINISTRATIVA

SE GESTIONÓ LA ADQUISICIÓN LAS FORMAS VALORADAS NECESARIAS PARA EL CORRECTO FUNCIONAMIENTO DE LA SECRETARÍA DE SEGURIDAD CIUDADANA.



DESCRIPCIÓN DE LA ACTIVIDAD
OBTENCIÓN DE FORMAS VALORADAS Y FORMATOS

TIPO DE ACTIVIDAD
ADMINISTRATIVA.

OBJETIVO
ABASTECER DE LOS INSUMOS NECESARIOS E INDISPENSABLES, PARA EL CORRECTO FUNCIONAMIENTO DE LA SECRETARÍA.

META ALCANZADA

10,000 FORMATOS DE INFRACCIONES, 5,000 FORMATOS DE ORDEN DE SALIDA, 4,000 FORMATOS DE DICTÁMEN TOXICOLÓGICO, 2,000 RECETARIOS MÉDICOS, 7,000 FORMATOS BOLETA DE REMISIÓN PARA EL JUEZ CALIFICADOR, 1,000 FORMATOS IPH DELITO, 1,000 FORMATOS IPH FALTAS ADMINISTRATIVAS.

POBLACIÓN BENEFICIARIA
138,433 HABITANTES DEL MUNICIPIO (INEGI).

ALINEACIÓN AL PMD
1.1.16.

Programa 1. Seguridad Pública y Prevención del Delito

Secretaría de Seguridad Ciudadana

DIRECCIÓN ADMINISTRATIVA

SE GESTIONÓ LA REALIZACIÓN DE LOS EXÁMENES MÉDICOS DE SALUD FÍSICA, EXÁMENES PSICOLÓGICO Y TOXICOLÓGICOS PARA LOS NUEVOS POLICÍAS PREVENTIVOS MUNICIPALES.

DESCRIPCIÓN DE LA ACTIVIDAD

OBTENCIÓN DE **CERTIFICADOS DE SALUD FÍSICA, PSICOLÓGICOS, TOXICOLÓGICOS** PARA LOS ELEMENTOS ACTIVOS DE LA SECRETARÍA.

TIPO DE ACTIVIDAD
ADMINISTRATIVA.

OBJETIVO

GARANTIZAR QUE LOS ELEMENTOS ADSCRITOS A ESTA SECRETARÍA CUMPLAN CON LOS LINEAMIENTOS ESTABLECIDOS EN LA LEY GENERAL DE ARMAS DE FUEGO Y EXPLOSIVOS, ASÍ COMO EN LA LEY GENERAL DEL SISTEMA NACIONAL DE SEGURIDAD PÚBLICA.

META ALCANZADA

40 EXÁMENES TOXICOLÓGICOS, 40 EXÁMENES MÉDICO GENERAL (EXAMEN FÍSICO COMPLETO) Y 40 EXÁMENES MÉDICO GENERAL (PSICOLÓGICO) / 100%.

POBLACIÓN BENEFICIARIA

40 ELEMENTOS DE NUEVO INGRESO.

ALINEACIÓN AL PMD

1.1.16.



Programa 1. Seguridad Pública y Prevención del Delito

Secretaría de Seguridad Ciudadana

DIRECCIÓN DE POLICÍA

PERSONAS PUESTAS A DISPOSICIÓN DEL JUZGADO CALIFICADOR POR DISTINTAS FALTAS ADMINISTRATIVAS.

DESCRIPCIÓN DE LA ACTIVIDAD

PERSONAS PUESTAS A DISPOSICIÓN DEL JUZGADO CALIFICADOR POR DISTINTAS FALTAS ADMINISTRATIVAS.

TIPO DE ACTIVIDAD
OPERATIVA.

OBJETIVO

PERSONAS PUESTAS A DISPOSICIÓN DEL JUZGADO CALIFICADOR POR DISTINTAS FALTAS ADMINISTRATIVAS.

META ALCANZADA

2,898 PUESTA A DISPOSICION ANTE EL JUEZ CALIFICADOR DEL 15 DE OCTUBRE DEL AÑO 2022 AL 26 DE SEPTIEMBRE DEL AÑO 2023



DETENIDOS



DETENIDO

Eje 1. Tranquilidad



Programa 2. Derechos Humanos y Certeza Jurídica

Dependencias que participan:
I. Secretaría de Seguridad Ciudadana de San Pedro Cholula.



Programa 2. Derechos Humanos y Certeza Jurídica

Secretaría de Gobernación y Políticas

DIRECCIÓN DE DERECHOS HUMANOS

SE ENTREGÓ EL DIAGNÓSTICO, EN EL CUÁL SE ADVIERTE QUE, LAS PRINCIPALES PROBLEMÁTICAS QUE SE DETECTARON FUERON: LA INSEGURIDAD Y EL DESCONOCIMIENTO DE LOS DERECHOS HUMANOS.

DESCRIPCIÓN DE LA ACTIVIDAD

ELABORACIÓN DE UN DIAGNÓSTICO LOCAL DE PERCEPCIÓN CIUDADANA ACERCA DEL NIVEL DE RESPETO DE LOS DERECHOS HUMANOS Y CERTEZA JURÍDICA QUE TIENEN LOS HABITANTES DEL MUNICIPIO.

TIPO DE ACTIVIDAD

OPERATIVA/ADMINISTRATIVA.

OBJETIVO

ELABORAR UN DIAGNÓSTICO LOCAL DE PERCEPCIÓN CIUDADANA **ACERCA DEL NIVEL DE RESPETO DE LOS DERECHOS HUMANOS Y CERTEZA JURÍDICA** QUE TIENEN LOS HABITANTES DEL MUNICIPIO.

META ALCANZADA

1 DIAGNÓSTICO/ 100%.

POBLACIÓN BENEFICIARIA

138,433 HABITANTES DEL MUNICIPIO (INEGI)

ALINEACIÓN AL PMD

1.2.1



Programa 2. Derechos Humanos y Certeza Jurídica

Secretaría de Gobernación y Políticas Públicas

DIRECCIÓN DE DERECHOS HUMANOS

CON EL FIN DE FORTALECER LAS CAPACIDADES DEL PERSONAL DEL MUNICIPIO EN MATERIA DE DERECHOS HUMANOS SE SUSCRIBIÓ CONVENIO DE COORDINACIÓN ADMINISTRATIVA CON LA DIRECCIÓN DE DERECHOS HUMANOS ADSCRITA A LA SECRETARÍA DE GOBERNACIÓN DEL ESTADO DE PUEBLA, TENIENDO COMO OBJETIVOS EL LLEVAR ACABO CAPACITACIONES EN FAVOR DE LOS SERVIDORES PÚBLICOS DEL MUNICIPIO, ASÍ COMO ESTABLECER LAS BASES PARA LA INSTRUMENTACIÓN DE LAS ACCIONES COORDINADAS ENTRE EL ESTADO Y EL MUNICIPIO.

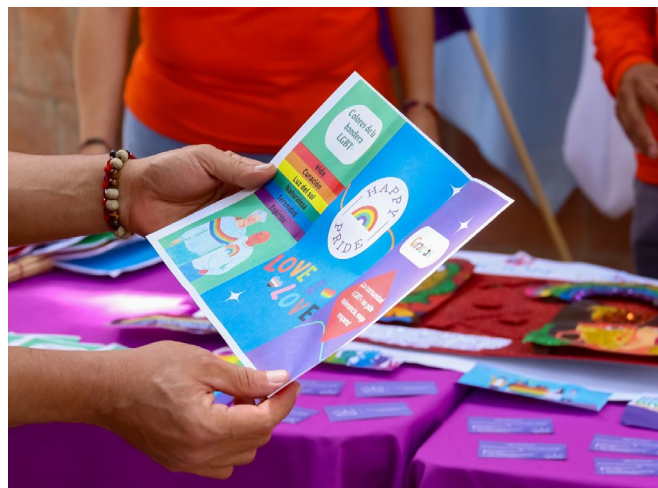

DESCRIPCIÓN DE LA ACTIVIDAD
EJECUCIÓN DE UN CONVENIO DE COLABORACIÓN CON ACTORES ESTRATÉGICOS.

TIPO DE ACTIVIDAD
OPERATIVA.

OBJETIVO

REALIZAR LA EJECUCIÓN DE UN **CONVENIO DE COLABORACIÓN CON PONENTE ESPECIALISTA EN LA COMUNIDAD LGBTQI+** VERIFICAR REDACCIÓN DEL OBJJETIVO, YA QUE SE HABLA DE UN CONVENIO Y EN LA META 2 SE SUGIERE ESTE OBJETIVO : GESTIONAR DOS FIRMAS DE CONVENIOS DE COLABORACIÓN CON INSTANCIAS GUBERNAMENTALES EN MATERIA DE RECHOS HUMANOS.

META ALCANZADA

1 CONVENIO/ 50%.

POBLACIÓN BENEFICIARIA

33 PERSONAS.

ALINEACIÓN AL PMD

1.2.3.

Programa 2. Derechos Humanos y Certeza Jurídica

Secretaría de Seguridad Ciudadana

DIRECCIÓN DE PREVENCIÓN DEL DELITO Y ATENCIÓN A VÍCTIMAS

SAN PEDRO CHOLULA ES EL PRIMER MUNICIPIO EN REALIZAR TALLERES, AUDITORÍAS PREVENTIVAS Y SIMULACROS PARA LA PREVENCIÓN, DETECCIÓN Y REACCIÓN ANTE EL USO DE ARMAS EN ESCUELAS.

DESCRIPCIÓN DE LA ACTIVIDAD

REALIZACIÓN DE **CAMPAÑAS DE PREVENCIÓN Y SENSIBILIZACIÓN** EN TEMAS DE PREVENCIÓN DE LA VIOLENCIA Y LA DELINCUENCIA

TIPO DE ACTIVIDAD

ADMINISTRATIVA.

OBJETIVO

REALIZAR ACTIVIDADES DE SIMULACRO DIRIGIDO A PERSONAL DOCENTE Y DIRECTO DE CENTROS ESCOLARES, PARA PREVENIR DETECTAR Y REACCIONAR ANTE EL USO DE ARMAS DE FUEGO EN ESCUELAS

META ALCANZADA

2 SIMULACROS (100%).

POBLACIÓN BENEFICIARIA

600 PERSONAS

ALINEACIÓN AL PMD

1.2.4.



Programa 2. Derechos Humanos y Certeza Jurídica

Secretaría de Seguridad Ciudadana

DIRECCIÓN DE PREVENCIÓN DEL DELITO Y ATENCIÓN A VÍCTIMAS

DEL TOTAL DE ATENCIONES INTEGRALES SE DERIVA EL ACOMPAÑAMIENTO Y /O CANALIZACIÓN A DIFERENTES DEPENDENCIAS

DESCRIPCIÓN DE LA ACTIVIDAD

REALIZACIÓN DE ASESORÍAS INTEGRALES, ADECUADAS Y OPORTUNAS A VÍCTIMAS DE VIOLENCIA Y DELINCUENCIA.

TIPO DE ACTIVIDAD

OPERATIVA.

OBJETIVO

BRINDAR ASESORÍA JURÍDICA INTEGRAL, ACOMPAÑAMIENTO DE MANERA OPORTUNA Y CANALIZACIÓN A VÍCTIMAS DE DELITO EN MATERIA DE VIOLENCIA DE GÉNERO Y PERSONAS NO LOCALIZADAS.

META ALCANZADA

47 ASESORÍAS DE OCTUBRE A DICIEMBRE DE 2022 /100%
387 ATENCIONES/ 161% EN 2023

POBLACIÓN BENEFICIARIA

400 PERSONAS.

ALINEACIÓN AL PMD

1.2.4.



Programa 2. Derechos Humanos y Certeza Jurídica

Secretaría de Seguridad Ciudadana

DIRECCIÓN DE PREVENCIÓN DEL DELITO Y ATENCIÓN A VÍCTIMAS

SAN PEDRO CHOLULA COMPROMETIDO CON EL BIENESTAR DE LAS Y LOS NIÑOS, NIÑAS Y JOVENES TRABAJA EN LA PREVENCIÓN DEL BULLYING EN LAS INSTITUCIONES ESCOLARES

DESCRIPCIÓN DE LA ACTIVIDAD

PROGRAMA ESCUELA INTERACTIVA.

TIPO DE ACTIVIDAD

ADMINISTRATIVA.

OBJETIVO

REALIZAR CAPACITACIONES EN MATERIA DE PREVENCIÓN DE LA VIOLENCIA Y LA DELINCUENCIA PARA ATENDER Y PREVENIR EL BULLYING O ACOSO ESCOLAR EN INSTITUCIONES EDUCATIVAS DEL MUNICIPIO DE SAN PEDRO CHOLULA.

META ALCANZADA

66 TALLERES Y PLÁTICAS /100%.

POBLACIÓN BENEFICIARIA

14,747 PERSONAS.

ALINEACIÓN AL PMD

1.2.4



Programa 2. Derechos Humanos y Certeza Jurídica

Secretaría de Seguridad Ciudadana

DIRECCIÓN DE PREVENCIÓN DEL DELITO Y ATENCIÓN A VÍCTIMAS

REALIZAMOS ACTIVIDADES DE PREVENCIÓN, EN COORDINACIÓN CON LOS MUNICIPIOS DE PUEBLA, CUAUTLANCINGO Y SAN ANDRÉS CHOLULA.

DESCRIPCIÓN DE LA ACTIVIDAD

CARAVANA DE PROXIMIDAD SOCIAL INTERMUNICIPAL.

TIPO DE ACTIVIDAD

ADMINISTRATIVA.

OBJETIVO

IMPLEMENTAR UN PROGRAMA MUNICIPAL DEL DELITO Y ATENCIÓN A LAS VÍCTIMAS.

META ALCANZADA

1 JORNADA/ 100%.

POBLACIÓN BENEFICIARIA

600 ESTUDIANTES.

ALINEACIÓN AL PMD

1.2.4.



Programa 2. Derechos Humanos y Certeza Jurídica

Secretaría de Seguridad Ciudadana

DIRECCIÓN DE PREVENCIÓN DEL DELITO Y ATENCIÓN A VÍCTIMAS

SE CONTÓ CON LA PARTICIPACIÓN DEL COLECTIVO PAULINA CAMARGO Y SE REALIZÓ UN PLAN DE MEDIOS PARA SU DIFUSIÓN.

DESCRIPCIÓN DE LA ACTIVIDAD

SIMPOSIUM "FEMINISMO, VISIBILIZANDO NUESTRAS VIOLENCIAS".

TIPO DE ACTIVIDAD

ADMINISTRATIVA.

OBJETIVO

IMPLEMENTAR UN PROGRAMA MUNICIPAL DEL DELITO Y ATENCIÓN A LAS VÍCTIMAS.

META ALCANZADA

3 SIMPOSIUM/ 100%.

POBLACIÓN BENEFICIARIA

320 PERSONAS.

ALINEACIÓN AL PMD

1.2.5.



Programa 2. Derechos Humanos y Certeza Jurídica

Secretaría de Seguridad Ciudadana

DIRECCIÓN DE DERECHOS HUMANOS

CON EL FIN DE FORTALECER LAS CAPACIDADES DEL PERSONAL DEL MUNICIPIO EN MATERIA DE DERECHOS HUMANOS SE SUSCRIBIÓ CONVENIO DE COORDINACIÓN ADMINISTRATIVA CON LA DIRECCIÓN DE DERECHOS HUMANOS ADSCRITA A LA SECRETARÍA DE GOBERNACIÓN DEL ESTADO DE PUEBLA, TENIENDO COMO OBJETIVOS EL LLEVAR ACABO CAPACITACIONES EN FAVOR DE LOS SERVIDORES PÚBLICOS DEL MUNICIPIO, ASÍ COMO ESTABLECER LAS BASES PARA LA INSTRUMENTACIÓN DE LAS ACCIONES COORDINADAS ENTRE EL ESTADO Y EL MUNICIPIO.

DESCRIPCIÓN DE LA ACTIVIDAD

EJECUCIÓN DE UN CONVENIO DE COLABORACIÓN CON ACTORES ESTRATÉGICOS.

TIPO DE ACTIVIDAD

OPERATIVA.

OBJETIVO

REALIZAR LA EJECUCIÓN DE UN CONVENIO DE COLABORACIÓN CON PONENTE ESPECIALISTA EN LA COMUNIDAD LGBTQI+ VERIFICAR REDACCIÓN DEL OBJETIVO, YA QUE SE HABLA DE UN CONVENIO Y EN LA META 2 SE SUGIERE ESTE OBJETIVO : GESTIONAR DOS FIRMAS DE CONVENIOS DE COLABORACIÓN CON INSTANCIAS GUBERNAMENTALES EN MATERIA DE RECHOS HUMANOS.

META ALCANZADA

1 CONVENIO/ 50%.

POBLACIÓN BENEFICIARIA

33 PERSONAS.

ALINEACIÓN AL PMD

1.2.3.



Programa 2. Derechos Humanos y Certeza Jurídica

Secretaría General del Ayuntamiento

REGISTRO CIVIL

CONTAR CON UN DOCUMENTO DE IDENTIDAD ES UN DERECHO DE TODAS LAS PERSONAS, QUE PROMOVEMOS A TRAVÉS DE ACCIONES.



DESCRIPCIÓN DE LA ACTIVIDAD

ACTAS DE NACIMIENTO.

TIPO DE ACTIVIDAD

ADMINISTRATIVA.

OBJETIVO / ADECUADA AL PPS

ACREDITAR EL HECHO DE UN NACIMIENTO Y PODER OTORGAR IDENTIDAD A UNA PERSONA.

META ALCANZADA

1 CRUZADA ESTATAL DE REGISTRO DE NACIMIENTO

POBLACIÓN BENEFICIARIA

44 NIÑAS Y NIÑOS.

ALINEACIÓN AL PMD

1.2.6.

Programa 2. Derechos Humanos y Certeza Jurídica

Secretaría General del Ayuntamiento

REGISTRO CIVIL

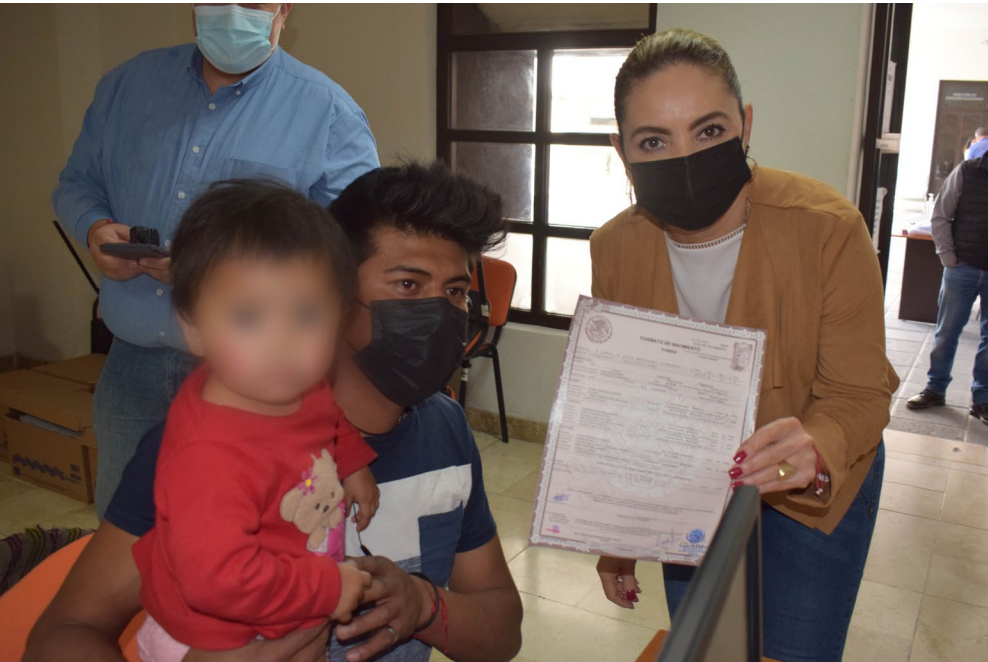

DESCRIPCIÓN DE LA ACTIVIDAD
JORNADA DE RECTIFICACIÓN DE
ACTAS DE NACIMIENTO.

TIPO DE ACTIVIDAD
ADMINISTRATIVA.

OBJETIVO
CORRECCIÓN DE ERRORES ORTOGRÁFICOS,
QUE SE ENCUENTRAN ASENTADOS EN LAS
ACTAS DE REGISTRO CIVIL.

META ALCANZADA
1 JORNADA

POBLACIÓN BENEFICIARIA
80 HOMBRES Y MUJERES.

ALINEACIÓN AL PMD
1.2.6.

Programa 2. Derechos Humanos y Certeza Jurídica

Secretaría General del Ayuntamiento

REGISTRO CIVIL

DESCRIPCIÓN DE LA ACTIVIDAD
JORNADA DE MATRIMONIOS COMUNITARIOS.

TIPO DE ACTIVIDAD
ADMINISTRATIVA.

OBJETIVO / ADECUADA AL PPS
DAR CERTEZA JURÍDICA A LA UNIÓN DE DOS
PERSONAS, HOMBRES Y/O MUJERES, QUE SE
UNEN EN MATRIMONIO VOLUNTARIAMENTE.

META ALCANZADA
1 JORNADA

POBLACIÓN BENEFICIARIA
21 HOMBRES Y MUJERES.

ALINEACIÓN AL PMD
1.2.6



Secretaría General del Ayuntamiento

CONTRIBUIMOS A QUE LOS JÓVENES PARTICIPEN ACTIVAMENTE EN EL SERVICIO AL PAÍS A TRAVÉS DEL CONVOCATORIA DEL SERVICIO MILITAR NACIONAL

DESCRIPCIÓN DE LA ACTIVIDAD
PROCEDIMIENTO PARA EL TRÁMITE DEL SERVICIO MILITAR NACIONAL.

TIPO DE ACTIVIDAD
ADMINISTRATIVA.

OBJETIVO
QUE LOS JÓVENES PUEDAN **TRAMITAR LA CARTILLA DE IDENTIDAD DEL SERVICIO MILITAR NACIONAL.**



META ALCANZADA
334 CARTILLAS TRAMITADAS Y ENTEGADAS A JÓVENES PERTENECIENTES A LA CABECERA MUNICIPAL Y DE LAS 13 JUNTAS AUXILIARES / 62.42%.

POBLACIÓN BENEFICIARIA
220 JÓVENES PERTENECIENTES A LA CABECERA MUNICIPAL Y DE LAS 13 JUNTAS AUXILIARES.

ALINEACIÓN AL PMD
1.2.8 COADYUVAR EN EL PROCEDIMIENTO PARA EL TRÁMITE DEL SERVICIO MILITAR

Consejería Jurídica

SE CUENTA CON REGISTRO DE 3 RECOMENDACIONES DE DERECHOS HUMANOS A LAS QUE SE LES DA EL SEGUIMIENTO OPORTUNO PARA LOGRAR SU CUMPLIMIENTO, DESTACANDO QUE CON FECHA 05 DE JUNIO DE 2023 SE RECIBIÓ EL ACUERDO DICTADO POR LA DIRECCIÓN DE SEGUIMIENTO DE RECOMENDACIONES, CONCILIACIONES Y ASUNTOS JURÍDICOS DE LA COMISIÓN DE DERECHOS HUMANOS DEL ESTADO DE PUEBLA, MEDIANTE EL CUAL SE ORDENÓ EL ARCHIVO DE LA RECOMENDACIÓN NÚMERO 13/2018 COMO UN ASUNTO TOTALMENTE CONCLUIDO.

DESCRIPCIÓN DE LA ACTIVIDAD
ATENDER LAS ACTIVIDADES ADMINISTRATIVAS Y DE STAFF.

TIPO DE ACTIVIDAD
JURÍDICO - ADMINISTRATIVA.

OBJETIVO
SISTEMA ADMINISTRATIVO Y DE STAFF IMPLEMENTADO PARA EL **CORRECTO FUNCIONAMIENTO DE LA UNIDAD ADMINISTRATIVA.**

META ALCANZADA
16 INFORMES.

POBLACIÓN BENEFICIARIA
AFECTADOS DE LAS PRESUNTAS VIOLACIONES A DERECHOS HUMANOS.

ALINEACIÓN AL PMD
1.2.10.

Programa 2. Derechos Humanos y Certeza Jurídica

Consejería Jurídica

DESCRIPCIÓN DE LA ACTIVIDAD

BRINDAR ASESORÍA JURÍDICA A LAS ÁREAS QUE CONSTITUYEN LA ADMINISTRACIÓN PÚBLICA MUNICIPAL.

TIPO DE ACTIVIDAD

JURÍDICO – ADMINISTRATIVA.

OBJETIVO

PROCEDIMIENTOS ACTUALIZADOS Y EFICIENTADOS PARA ASEGURAR EL ESTADO DE DERECHO, LOS DERECHOS HUMANOS Y LA CERTEZA JURÍDICA DE LOS CIUDADANOS.

META ALCANZADA

76 ASESORÍAS JURÍDICAS.

POBLACIÓN BENEFICIARIA

LAS DISTINTAS ÁREAS QUE CONFORMAN LA ADMINISTRACIÓN PÚBLICA MUNICIPAL.

ALINEACIÓN AL PMD

1.2.10.

DENTRO DE ESTE APARTADO ES IMPORTANTE RESALTAR LA REVISIÓN Y VALIDACIÓN JURÍDICA DE LOS SIGUIENTES DOCUMENTOS:

1. REGLAS DE OPERACIÓN PARA LOS SIGUIENTES PROGRAMAS SOCIALES:

- 1.1. MERCA DIF;
- 1.2. “VIVIENDA Y FAMILIA 2023” EN SUS 4 MODALIDADES;
- 1.3. “VA POR EL CAMPO CHOLULTECA 2023” EN SUS 9 MODALIDADES;
- 1.4. “VA POR TU PATRIMONIO SEGURO”;
- 1.5. “VA POR UN CAMPO PRODUCTIVO 2022-2024”;
- 1.6. “ABRAZA A UN ABUE”;
- 1.7. “ABRAZANDO A LA INFANCIA”;
- 1.8. “CHOLULA NUTRIDA”;
- 1.9. “CASA ROSA”;
- 1.10. “VA POR TODAS”;
- 1.11. “MERCADITO ROSA”, ENTRE OTRAS.

2. DICTAMEN POR EL QUE SE CREA E INSTALA EL SISTEMA MUNICIPAL PARA PREVENIR, ATENDER, SANCIONAR Y ERRADICAR LA VIOLENCIA CONTRA LAS MUJERES DE SAN PEDRO CHOLULA, ENTRE OTROS.

ASÍ COMO EL APOYO A LA DIRECCIÓN DE PROTECCIÓN CIVIL PARA LA ELABORACIÓN Y PRESENTACIÓN DE DENUNCIA ANTE LA PROCURADURÍA FEDERAL DE PROTECCIÓN AL AMBIENTE POR LA POSIBLE AFECTACIÓN AL EQUILIBRIO ECOLÓGICO OCASIONADO POR EL FUNCIONAMIENTO IRREGULAR DE UN ESTABLECIMIENTO DENTRO DEL TERRITORIO MUNICIPAL.

Programa 2. Derechos Humanos y Certeza Jurídica

Consejería Jurídica

DESCRIPCIÓN DE LA ACTIVIDAD

ELABORACIÓN Y PUBLICACIÓN DE LOS MARCOS NORMATIVOS DEL AYUNTAMIENTO.

TIPO DE ACTIVIDAD

JURÍDICO – ADMINISTRATIVA.

OBJETIVO

PROCEDIMIENTOS ACTUALIZADOS Y EFICIENTADOS PARA ASEGURAR EL ESTADO DE DERECHO, LOS DERECHOS HUMANOS Y LA CERTEZA JURÍDICA DE LOS CIUDADANOS.

META ALCANZADA

13 PROYECTOS FINALES DE REGLAMENTO.

POBLACIÓN BENEFICIARIA

138,433 HABITANTES DEL MUNICIPIO (INEGI).

SE LLEVARON A CABO LAS MESAS DE TRABAJO A FIN DE REVISAR Y OBTENER UN PROYECTO FINAL DE LOS SIGUIENTES REGLAMENTOS:

1. REGLAMENTO INTERIOR DE LA OFICIA DE PRESIDENCIA MUNICIPAL;
2. REGLAMENTO INTERIOR DE LA SINDICATURA MUNICIPAL;
3. REGLAMENTO INTERIOR DE LA SECRETARÍA DEL AYUNTAMIENTO;
4. REGLAMENTO INTERIOR DE LA TESORERÍA MUNICIPAL;
5. REGLAMENTO INTERIOR DE LA SECRETARÍA DE INFRAESTRUCTURA Y SERVICIOS PÚBLICO GENERALES.
6. REGLAMENTO INTERIOR DE LA SECRETARÍA DE GOBERNACIÓN Y POLÍTICAS PÚBLICAS;

MONTO EJERCIDO

\$1,144,000.00

ALINEACIÓN AL PMD

1.2.11.

7. REGLAMENTO INTERIOR DE LA SECRETARÍA DE SEGURIDAD CIUDADANA

8. REGLAMENTO INTERIOR DE LA SECRETARÍA DE DESARROLLO URBANÍSTICO, ORDENAMIENTO TERRITORIAL E IMAGEN URBANA

9. REGLAMENTO INTERIOR DE LA SECRETARÍA DE TURISMO, CULTURA Y DESARROLLO ECONÓMICO;

10. REGLAMENTO INTERIOR DE LA SECRETARÍA DE BIENESTAR SUSTENTABLE Y SOSTENIBLE;

11. REGLAMENTO INTERIOR DEL DIF MUNICIPAL;

12. REGLAMENTO DE MERCADOS Y TIANGUIS DEL MUNICIPIO; Y

13. REGLAMENTO PARA EL FUNCIONAMIENTO DEL COMERCIO ESTABLECIDO, SEMIFIJO Y/O ITINERANTE DEL MUNICIPIO.

Eje 1. Tranquilidad



Programa 3. Protección Civil



Programa 3. Protección Civil

Secretaría de Gobernación y Políticas Públicas

DIRECCIÓN DE PROTECCIÓN CIVIL

SE HAN LLEVADO A CABO 8 TALLERES, EN LOS QUE SE INCLUYEN 25 CURSOS EN MATERIA DE PROTECCIÓN CIVIL EN ESCUELAS PRIMARIAS, SECUNDARIAS Y BACHILLERATO, BENEFICIANDO CON ESTO A 510 PERSONAS.

DESCRIPCIÓN DE LA ACTIVIDAD

IMPLEMENTACIÓN DE TALLERES DE CONCIENTIZACIÓN Y PREVENCIÓN DE PELIGROS Y RIESGOS EN JUNTAS AUXILIARES Y BARRIOS.

TIPO DE ACTIVIDAD
OPERATIVO.

OBJETIVO

REALIZAR TALLERES DE CONCIENTIZACIÓN Y PREVENCIÓN DE PELIGROS Y RIESGOS EN JUNTAS AUXILIARES Y BARRIOS.

META ALCANZADA
8 TALLERES / 100%.

POBLACIÓN BENEFICIARIA
510 PERSONAS.

ALINEACIÓN AL PMD
1.3.2.



Programa 3. Protección Civil

Secretaría de Gobernación y Políticas Públicas

DIRECCIÓN DE PROTECCIÓN CIVIL

SE HAN ATENDIDO 2,055 REPORTE Y SE HAN BENEFICIADO DIRECTAMENTE A 1,500 PERSONAS CON ATENCIÓN A EMERGENCIAS.

DESCRIPCIÓN DE LA ACTIVIDAD

ATENCIÓN DE EMERGENCIAS MÉDICAS PREHOSPITALARIAS.

TIPO DE ACTIVIDAD

OPERATIVA.

OBJETIVO

GENERAR **REPORTES DE ATENCIÓN DE EMERGENCIAS** MÉDICAS PREHOSPITALARIAS.

META ALCANZADA

2,055 REPORTE.

POBLACIÓN BENEFICIARIA

1,500 PERSONAS.

ALINEACIÓN AL PMD

1.3.6.

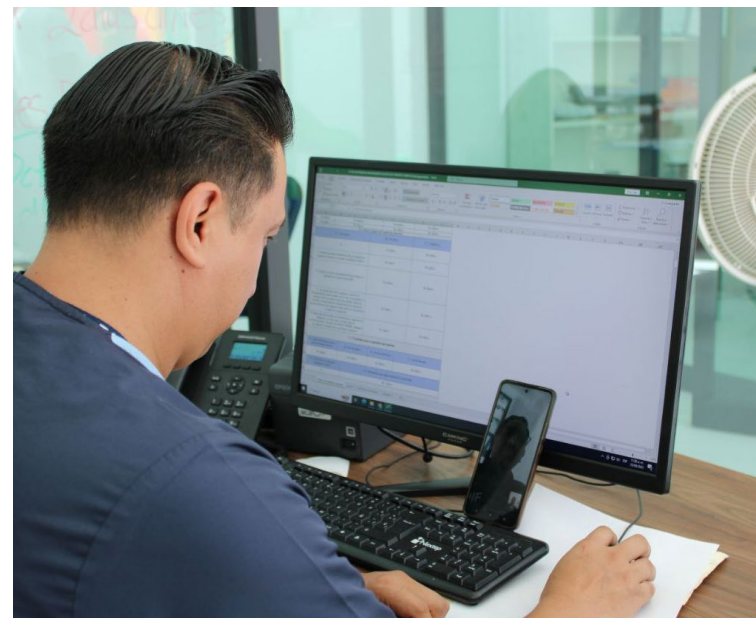

Programa 3. Protección Civil

Secretaría de Gobernación y Políticas Públicas

DIRECCIÓN DE PROTECCIÓN CIVIL

SE REALIZARON 3 SIMULACROS CON HIPÓTESIS DE SISMO, PARTICIPANDO EN EL MARCO DEL 1ERO Y 2DO SIMULACRO NACIONAL, Y EN EL PRIMER SIMULACRO ESTATAL, EN 12 EDIFICIOS DEL H. AYUNTAMIENTO.



DESCRIPCIÓN DE LA ACTIVIDAD
EJECUCIÓN DE DOS SIMULACROS.

TIPO DE ACTIVIDAD
OPERATIVO.

OBJETIVO

REALIZAR SIMULACROS PARA **FORTALECER LA CULTURA DE LA PREVENCIÓN**

META ALCANZADA

3 SIMULACROS / 150%.

POBLACIÓN BENEFICIARIA
1,385 PERSONAS.

ALINEACIÓN AL PMD

1.3.8.

Programa 3. Protección Civil

Secretaría de Gobernación y Políticas Públicas

DIRECCIÓN DE PROTECCIÓN CIVIL

LA TEMPORADA DE LLUVIAS INICIÓ EL 15 DE MAYO, IMPLEMENTACIÓN DEL OPERATIVO PLUVIAL.

DÍAS CON LLUVIAS: 68

PRECIPITACIÓN MENSUAL PROMEDIO: 137.1 MM

DOMICILIOS AFECTADOS: 2 (AFECTACIÓN MENOR)

HERIDOS: 0

FALLECIDOS: 0

DESCRIPCIÓN DE LA ACTIVIDAD

ATENCIÓN DEL PROGRAMA MUNICIPAL DE EMERGENCIAS HIDROMETEOROLÓGICAS.

TIPO DE ACTIVIDAD

OPERATIVO.



OBJETIVO

ATENDER EMERGENCIAS HIDROMETEOROLÓGICAS.

META ALCANZADA

1 PROGRAMA

POBLACIÓN BENEFICIARIA

138,433 HABITANTES DEL MUNICIPIO (INEGI).

ALINEACIÓN AL PMD

1.3.9.

Programa 3. Protección Civil

Secretaría de Gobernación y Políticas Públicas

DIRECCIÓN DE PROTECCIÓN CIVIL

SE REALIZÓ LA ADQUISICIÓN DE UNA UNIDAD EQUIPADA PARA ATENCIÓN DE EMERGENCIAS PREHOSPITALARIA BÁSICAS, PARA LA ATENCIÓN EN LAS JUNTAS AUXILIARES Y CABECERA MUNICIPAL. ANTES SOLO CONTÁBAMOS CON UN VEHÍCULO DE ESTE TIPO, POR LO QUE AHORA ESTAMOS MEJOR PREPARADOS PARA ATENDER A LA CIUDADANÍA.



DESCRIPCIÓN DE LA ACTIVIDAD

ADQUISICIÓN DE UNA AMBULANCIA NUEVA TIPO II.

TIPO DE ACTIVIDAD

ADMINISTRATIVA.

OBJETIVO

X DE LOS SERVICIOS DE EMERGENCIAS PREHOSPITALARIOS

META ALCANZADA

1.

POBLACIÓN BENEFICIARIA

138,433 HABITANTES DEL MUNICIPIO (INEGI).

MONTO EJERCIDO

\$1,410,000.00

ALINEACIÓN AL PMD

1.3.6.

Eje 2. Bienestar



Causas:

- Rezago social y marginación
- Desarrollo humano
- Educación
- Mujeres
- Niñas, niños y jóvenes
- Adultos mayores
- Discapacidad
- Carencias sociales
- Pobreza
- Migración
- Población indígena

Dependencias participantes:

- Dirección General del DIF Municipal de San Pedro Cholula
- Secretaría de Gobernación y Políticas Públicas
- Secretaría de Bienestar Sustentable y Sostenible

Objetivo general:

Brindar igualdad de oportunidades mediante un desarrollo social con sostenibilidad que permita mejorar la calidad de vida de las y los cholultecas haciendo de San Pedro Cholula un mejor lugar para vivir.

Estrategia general:

Proporcionar las condiciones necesarias para hacer efectivos los derechos sociales de la población principalmente en los servicios básicos de sus hogares, en el acceso a la alimentación y a los servicios de salud mediante el desarrollo de las capacidades de las personas para lograr un mejor nivel de vida.

CUMPLIMIENTO DEL PMD

(Plan Municipal de Desarrollo):



TOTAL DE LA ADMINISTRACIÓN: 64 LÍNEAS

79%

PORCENTAJE ATENDIDO DURANTE EL 2DO AÑO

Avance de atención a líneas PMD durante el 2do año, respecto a todo lo proyectado para el periodo 2021-2024.



El bienestar tiene relación directa con la calidad de vida, que se traduce en mejores perspectivas en el presente y futuro. Hemos atendido rezagos sociales, brindado atención a mujeres, grupos vulnerables, nuestro campo y los hogares que menos tienen, con la firme convicción de ver por el bien común. En alianza, Cholula avanza con bienestar.

Eje 2. Bienestar



Programa 4. Carencias sociales

Dependencias que participan:

- I. Secretaría de Bienestar Federal
- II. Secretaría de Bienestar Sustentable y Sostenible del Municipio de San Pedro Cholula.
- III. Dirección de Bienestar



Programa 4. Carencias Sociales

DIF Municipal

DIRECCIÓN GENERAL

A TRAVÉS DE CHOLULA NUTRIDA BRINDAMOS MEJORES OPORTUNIDADES A LOS HOGARES, PARA QUE PUEDAN ACCEDER A UNA MEJOR ALIMENTACIÓN QUE MEJORE SU CALIDAD DE VIDA

DESCRIPCIÓN DE LA ACTIVIDAD

4 ENTREGAS, DE 1,000 DESPENSAS C/U, A PERSONAS DE LA TERCERA EDAD CON MENORES INGRESOS Y EVIDENTE ESTADO DE VULNERABILIDAD.

TIPO DE ACTIVIDAD
OPERATIVA.

OBJETIVO
ENTREGA DE **4,000 APOYOS ALIMENTARIOS** QUE CONSTA DE 10 PRODUCTOS DE LA CANASTA BÁSICA.

META ALCANZADA
2,000 DESPENSAS / 50%.

POBLACIÓN BENEFICIARIA
12,000 PERSONAS.

ALINEACIÓN AL PMD
2.4.1.



Programa 4. Carencias Sociales

Secretaría de Bienestar Sustentable y Sostenible

Dirección de Bienestar Social

DISMINUIMOS LA CARENCIA POR ACCESO A LOS SERVICIOS BÁSICOS EN LA VIVIENDA, CON NIVELES DE ALTO Y MUY ALTO REZAGO SOCIAL Y MARGINACIÓN, IMPLEMENTANDO EL SUMINISTRO E INSTALACIÓN DE UN DEPÓSITO DE ALMACENAMIENTO DE AGUA EN LOS HOGARES.

DESCRIPCIÓN DE LA ACTIVIDAD
VIVIENDA Y FAMILIA (MODALIDAD TANQUE DE ALMACENAMIENTO DE AGUA).

\$2,900,000.00

TIPO DE ACTIVIDAD
ESTRATÉGICA.

ALINEACIÓN AL PMD
2.4.2 Y 2.4.6

OBJETIVO
ESTE PROGRAMA ESTÁ DIRIGIDO A **DIGINIFICAR LOS HOGARES CON MENORES INGRESOS ECONÓMICOS**, DISMINUYE LOS ÍNDICES DE REZAGO SOCIAL CON LA MEJORA DE LOS SERVICIOS BÁSICOS DE LA VIVIENDA, A TRAVÉS DE LA ENTREGA DE TANQUES DE ALMACENAMIENTO DE AGUA.

META ALCANZADA
500 BENEFICIARIOS / 100%.

POBLACIÓN BENEFICIARIA
500 FAMILIAS

MONTO EJERCIDO



Programa 4. Carencias Sociales

Secretaría de Bienestar Sustentable y Sostenible

Dirección de Bienestar Social

MEJORAMOS LA CALIDAD Y ESPACIO DE LA VIVIENDA EN HOGARES CON NIVELES DE ALTO Y MUY ALTO REZAGO SOCIAL Y MARGINACIÓN, IMPLEMENTANDO LA CONSTRUCCIÓN DE UN CUARTO ADICIONAL PARA REDUCIR EL INDICADOR RELATIVO DE HACINAMIENTO. EN UNA PRIMERA ETAPA CONCLUIDA SE ENTREGARON 11 CUARTOS ADICIONALES, ESTANDO PROGRAMADA UNA SEGUNDA ETAPA AL CONCLUIR AL MES DE NOVIEMBRE DE 2023, CON LA ENTREGA DE 19 CUARTOS RESTANTES, LOS BENEFICIARIOS SE LOCALIZAN EN LAS DIFERENTES JUNTAS AUXILIARES CON MAYOR REZAGO SOCIAL.

DESCRIPCIÓN DE LA ACTIVIDAD
VIVIENDA Y FAMILIA (MODALIDAD DE CUARTO ADICIONAL).

TIPO DE ACTIVIDAD
ESTRATÉGICA.

OBJETIVO
MEJORAR LAS CONDICIONES DE VIDA DE LAS FAMILIAS EN SITUACIÓN DE POBREZA QUE PRESENTEN CARENCIA EN LA CALIDAD Y ESPACIOS DE VIVIENDA PARA REDUCIR EL INDICADOR RELATIVO DE HACINAMIENTO.

META ALCANZADA
30 BENEFICIARIOS / 100%.

POBLACIÓN BENEFICIARIA
30 FAMILIAS.



MONTO EJERCIDO
\$4,062,906.96

ALINEACIÓN AL PMD
2.4.2 Y 2.4.4.

Programa 4. Carencias Sociales

Secretaría de Bienestar Sustentable y Sostenible

Dirección de Bienestar Social

FOMENTAMOS EL USO DE ENERGÍAS ALTERNATIVAS, BRINDANDO UNA MEJOR CALIDAD DE VIDA Y BIENESTAR DE LAS FAMILIAS EN SITUACIÓN DE VULNERABILIDAD CON LA ENTREGA DE CALENTADORES SOLARES, QUE SIGNIFICAN UN AHORRO EN EL CONSUMO DE COMBUSTIBLE TIPO GAS LP.

DESCRIPCIÓN DE LA ACTIVIDAD

VIVIENDA Y FAMILIA (MODALIDAD DE CALENTADOR SOLAR).

TIPO DE ACTIVIDAD

ESTRATÉGICA.

OBJETIVO

ESTE PROGRAMA ESTA DIRIGIDO A **DIGNIFICAR LOS HOGARES CON MENORES INGRESOS ECONÓMICOS**, DISMINUYE LOS INDICES DE REZAGO SOCIAL CON LA MEJORA DE LOS SERVICIOS BASICOS DE LA VIVIENDA, A TRAVÉS DE LA ENTREGA DE CALENTADORES SOLARES.

META ALCANZADA

650 BENEFICIARIOS / 100%.

POBLACIÓN BENEFICIARIA

650 FAMILIAS.

MONTO EJERCIDO

\$8,700,000.00

ALINEACIÓN AL PMD

2.4.2, 2.4.6.



Programa 4. Carencias Sociales

Secretaría de Bienestar Sustentable y Sostenible

Dirección de Bienestar Social

EN COORDINACIÓN CON LA CÁMARA NACIONAL DE LA INDUSTRIA DE DESARROLLO DE LA VIVIENDA, ORGANIZAMOS LA FERIA DE LA VIVIENDA A FIN DE ACERCAR LAS OFERTAS EN EL MERCADO A LAS FAMILIAS DE SAN PEDRO CHOLULA.

DESCRIPCIÓN DE LA ACTIVIDAD

VIVIENDA Y FAMILIA (FERIA DE LA VIVIENDA CON CANADEVI)

TIPO DE ACTIVIDAD

ESTRATÉGICA.

OBJETIVO

FERIA DE LA VIVIENDA 2023, LA CUAL BRINDA A LOS VISITANTES LA OPORTUNIDAD DE CONOCER, RECIBIR ASESORÍA Y PARTICIPAR EN LA OBTENCIÓN DE CRÉDITOS HIPOTECARIOS O DE CONSTRUCCIÓN PARA REMODELAR SUS VIVIENDAS ACTUALES O ADQUIRIR UN PATRIMONIO.

META ALCANZADA

1,200 BENEFICIARIOS / 120%.



POBLACIÓN BENEFICIARIA

1,200 BENEFICIARIOS

ALINEACIÓN AL PMD

2.4.8.

Programa 4. Carencias Sociales

DIF Municipal

Dirección de Promoción a la Salud

SE TRABAJA EN APOYO A LA POBLACIÓN DE MANERA MÁS ACCESIBLE, DÁNDOLE SEGUIMIENTO A SUS CONSULTAS CON LA AYUDA DE TECNOLOGÍAS, CON EL OBJETIVO DE ESTAR DISPONIBLES CUANDO LO REQUIERAN.

DESCRIPCIÓN DE LA ACTIVIDAD

REALIZACIÓN DE **10 ACCIONES DE ATENCIÓN MÉDICA** MEDIANTE EL USO DE TECNOLOGÍA DE LA INFORMACIÓN.

TIPO DE ACTIVIDAD
OPERATIVA.

OBJETIVO

ATENDER A LA POBLACIÓN MEDIANTE EL USO DE TECNOLOGÍA CON ASESORÍAS MÉDICAS.

META ALCANZADA

7 ACCIONES /70%

POBLACIÓN BENEFICIARIA

88 USUARIOS .

ALINEACIÓN AL PMD

2.4.10.

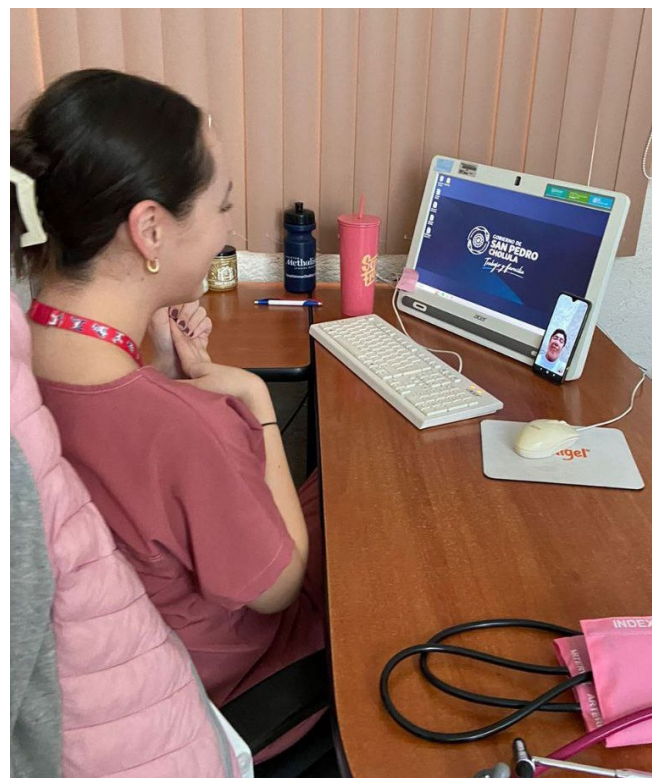

Programa 4. Carencias Sociales

DIF Municipal

Dirección de Promoción a la Salud

CON AYUDA DE CAMPAÑAS, EVITAMOS EL AUMENTO DE LOS CONTAGIOS DE COVID-19 Y, A SU VEZ, DISMINUIMOS LA TASA DE MORTALIDAD POR ESTA ENFERMEDAD PANDÉMICA.

DESCRIPCIÓN DE LA ACTIVIDAD

APOYO LOGÍSTICO DE **6 JORNADAS DE VACUNACIÓN COVID-19.**

TIPO DE ACTIVIDAD
OPERATIVA.

OBJETIVO

REALIZAR JORNADAS DE VACUNACIÓN COVID-19.

META ALCANZADA

3 JORNADAS / 50%.

POBLACIÓN BENEFICIARIA
170 USUARIOS.

ALINEACIÓN AL PMD

2.4.12.



Programa 4. Carencias Sociales

DIF Municipal

Dirección de Educación y Atención a la Niñez

CAPACITAMOS A NIÑAS, NIÑOS, MADRES, PADRES DE FAMILIA, TUTORES Y AUTORIDADES ESCOLARES CON PLÁTICAS, TALLERES Y DETECCIÓN DENTRO DE LA CAMPAÑA DENOMINADA “RECORRIDO DE EDUCACIÓN POR LA SALUD”, QUE TIENE COMO OBJETIVO BRINDAR ATENCIÓN PARA EL BIENESTAR FÍSICO, MENTAL Y SOCIAL EN LOS DISTINTOS NIVELES EDUCATIVOS, INVOLUCRANDO LA DIRECCIÓN QUE COMPONEN EL DIF MUNICIPAL COMO LA DE SALUD, ATENCIÓN A LA MUJER, JURÍDICO Y EDUCACIÓN.

DESCRIPCIÓN DE LA ACTIVIDAD

CAMPAÑA “RECORRIDO DE EDUCACIÓN POR LA SALUD”.

TIPO DE ACTIVIDAD

OPERATIVA.

OBJETIVO

BRINDAR **CAPACITACIÓN PARA EL BIENESTAR FÍSICO, MENTAL Y SOCIAL** EN LOS DISTINTOS NIVELES EDUCATIVOS EN ESTUDIANTES, MADRES, PADRES DE FAMILIA, TUTORES Y AUTORIDADES ESCOLARES.

META ALCANZADA

102 RECORRIDOS/ 85%

POBLACIÓN BENEFICIARIA

32,671 NIÑAS, NIÑOS, MADRES, PADRES DE FAMILIA, TUTORES Y AUTORIDADES ESCOLARES DE NIVEL BÁSICO A MEDIA SUPERIOR

ALINEACIÓN AL PMD

2.4.10.



Eje 2. Bienestar



Programa 5. Desarrollo Humano



Programa 5. Desarrollo Humano

DIF Municipal

Dirección de Educación y Atención a la Niñez

“CHULA TU ESCUELA” ES UNA CAMPAÑA QUE NACE ANTE EL ABANDONO QUE EXISTIÓ EN ADMINISTRACIONES ANTERIORES DE LAS NECESIDADES FÍSICAS EN DETERIORO DE LAS ESCUELAS Y TIENE EL OBJETIVO MEJORAR SU IMAGEN, PROPICIANDO LA EFICIENCIA DEL DESEMPEÑO EN ALUMNOS Y ENSEÑANZA DE SUS AUTORIDADES ESCOLARES.



DESCRIPCIÓN DE LA ACTIVIDAD
EJECUCIÓN DE MANTENIMIENTOS A ESCUELAS DEL MUNICIPIO DE SAN PEDRO CHOLULA.

TIPO DE ACTIVIDAD
OPERATIVA.

OBJETIVO

ENTREGA DE PINTURAS E IMPERMEABILIZANTES A ESCUELAS DEL MUNICIPIO EN CONJUNTO CON LOS COMITÉS DE PADRES DE FAMILIA, PARA MEJORAR EL ENTORNO FÍSICO DE LOS INMUEBLES ESCOLARES.

META ALCANZADA

85 ESCUELAS/80%

POBLACIÓN BENEFICIARIA

26,489 ALUMNOS, 1120 MAESTROS Y PERSONAL ADMINISTRATIVO

ALINEACIÓN AL PMD

2.5.1

Programa 5. Desarrollo Humano

Secretaría de Bienestar Sustentable y Sostenible

Dirección de Bienestar Social

COMPROMETIDOS CON LA CALIDAD EDUCATIVA DE LAS NIÑAS Y NIÑOS ESTUDIANTES DEL NIVEL BÁSICO, Y ANTE EL REZAGO REGISTRADO POST PANDEMIA COVID-19, OTORGAMOS 16 MIL GUÍAS DE ESTUDIO A TODOS LOS ESTUDIANTES DE NIVEL PRIMARIA EN ESCUELAS PÚBLICAS DEL MUNICIPIO, ACORDE A SU GRADO ESCOLAR.

DESCRIPCIÓN DE LA ACTIVIDAD

VAMOS TODOS POR LA EDUCACIÓN DE LA NIÑEZ CHOLULTECA

TIPO DE ACTIVIDAD

ESTRATÉGICA.

OBJETIVO

ESTE PROGRAMA ESTA DIRIGIDO A FORTALECER LAS CAPACIDADES DE LAS NIÑAS Y NIÑOS DE PRIMERO A SEXTO GRADO DE NIVEL PRIMARIA, A TRAVÉS DE MATERIAL EDUCATIVO QUE ESTIMULE EL DESARROLLO DE HABILIDADES COGNITIVAS Y ESTRATEGIAS DE APRENDIZAJE.

META ALCANZADA

16,000 BENEFICIARIOS / 100%.

POBLACIÓN BENEFICIARIA

16,000 BENEFICIARIOS.

MONTO EJERCIDO

\$7,999,200.00

ALINEACIÓN AL PMD

2.5.3, 2.5.4



Programa 5. Desarrollo Humano

DIF Municipal

Dirección Jurídica

LAS FAMILIAS CHOLULTECAS CUENTAN CON ASISTENCIA DESDE DIVERSAS ÁREAS DEL DIF MUNICIPAL, CON ATENCIÓN EN TRABAJO SOCIAL, PSICOLÓGICO Y JURÍDICO.



DESCRIPCIÓN DE LA ACTIVIDAD
ASISTENCIAS JURÍDICAS, PSICOLÓGICAS Y DE TRABAJO SOCIAL.

TIPO DE ACTIVIDAD
OPERATIVA.

OBJETIVO
FOMENTAR EL BUEN DESARROLLO FAMILIAR.

META ALCANZADA
118%

POBLACIÓN BENEFICIARIA
2,833 PERSONAS

ALINEACIÓN AL PMD
2.5.5.

Programa 5. Desarrollo Humano

DIF Municipal

Dirección General

EN APOYO A LA ECONOMÍA FAMILIAR, EL MERCADIF REALIZA LA VENTA DE FRUTAS Y VERDURAS A BAJO COSTO, CON UN PAQUETE DE 5 TIPOS DE FRUTA Y VERDURA POR 70 PESOS.

DURANTE ESTE AÑO SE INCREMENTARON LOS PUNTOS EN CUATRO BARRIOS DEL MUNICIPIO



DESCRIPCIÓN DE LA ACTIVIDAD
EJECUCIÓN DE 480 VISITAS DE MERCADIF EN DIVERSOS PUNTOS DEL MUNICIPIO.

TIPO DE ACTIVIDAD
OPERATIVA.

OBJETIVO
APOYAR A LAS FAMILIAS CON LA VENTA DE UN **PAQUETE ALIMENTARIO A UN COSTO ACCESIBLE DE 70 PESOS.**

META ALCANZADA
441 VISITAS/ 92%

POBLACIÓN BENEFICIARIA
17,937 PERSONAS.

ALINEACIÓN AL PMD
2.5.5.

Programa 5. Desarrollo Humano

DIF Municipal

DIRECCIÓN DE EDUCACIÓN Y ATENCIÓN A LA NIÑEZ

POR MEDIO DE LAS UNIDADES DE BIENESTAR, CENTROS DE CAPACITACIÓN, DESARROLLO E INTEGRADORES DE SERVICIOS, SE **CAPACITAN CONSTANTEMENTE A HOMBRES, MUJERES, NIÑAS Y NIÑOS** CON EL OBJETIVO DE NUTRIR SUS CONOCIMIENTOS Y HABILIDADES PARA EL TRABAJO O MEJORAR TEMAS EDUCATIVOS.

ACTUALMENTE SE ENCUENTRAN EN LA CABECERA MUNICIPAL, SANTIAGO MOMOXPAN, RAFAEL ÁVILA CAMACHO, SAN COSME TEXINTLA, SAN GREGORIO ZACAPECHPAN, SAN SEBASTIÁN TEPALCATEPEC Y SAN MATÍAS COCOYOTLA, CON SERVICIO DE LUNES A VIERNES DE 08:30 AM A 4:00 PM



DESCRIPCIÓN DE LA ACTIVIDAD
TALLERES PARA EL DESARROLLO DE HABILIDADES Y COMPETENCIAS PARA EL EMPRENDIMIENTO.

TIPO DE ACTIVIDAD
OPERATIVA.

OBJETIVO
BRINDAR TALLERES EN LAS DIFERENTES UNIDADES LOCALIZADAS EN LAS DISTINTAS JUNTAS AUXILIARES DEL MUNICIPIO, PARA CAPACITAR HABILIDADES EN DESARROLLO A COMPETENCIAS Y EN BUSCA DEL EMPRENDEMIENTO.

META ALCANZADA
99 TALLERES/82.5%.

POBLACIÓN BENEFICIARIA
9,211 PADRES, MADRES DE FAMILIA EN DESEMPLEO O EN BUSCA DE OTRAS ÁREAS DE OPORTUNIDAD, NIÑAS Y NIÑOS DE TODO EL MUNICIPIO.

ALINEACIÓN AL PMD
2.5.5.

Programa 5. Desarrollo Humano

Secretaría de Bienestar Sustentable y Sostenible

DIRECCIÓN DE DEPORTE

EN LA ADMINISTRACION ANTERIOR NO REALIZÓ NINGUNA REPARACIÓN NI MANTENIMIENTO A BOMBAS Y FILTROS DE LA ALBERCA, POR LO QUE LA ACTUAL ADMINISTRACIÓN REALIZARON ACCIONES PARA EL **MANTENIMIENTO Y REAPERTURA DE LA ALBERCA DE LA UNIDAD DEPORTIVA TLACHTLI** EN BENEFICIO DE LA POBLACIÓN CHOLULTECA, CONTRIBUYENDO AL RESCATE DE LOS ESPACIOS DEPORTIVOS PARA LAS FAMILIAS CHOLULTECAS.

DESCRIPCIÓN DE LA ACTIVIDAD
MANTENIMIENTO Y REPARACIÓN DE BOMBAS Y FILTROS DE LA ALBERCA PERTENECIENTE A LA UNIDAD DEPORTIVA TLACHTLI.

TIPO DE ACTIVIDAD
OPERATIVA.

OBJETIVO
EJECUTAR ACCIONES DE MANTENIMIENTO Y RESCATE DE LA ALBERCA DE LA UNIDAD DEPORTIVA TLACHTLI.

META ALCANZADA
REPARACIÓN DE 3 BOMBAS Y 3 FILTROS, TRATAMIENTO DEL AGUA / 100%.

POBLACIÓN BENEFICIARIA
250 USUARIOS.

ALINEACIÓN AL PMD
2.5.6, 2.5.7, 2.7.3.



Programa 5. Desarrollo Humano

Secretaría de Bienestar Sustentable y Sostenible

DIRECCIÓN DE DEPORTE

DURANTE ESTA ADMINSTRACIÓN SE TRABAJA EN FOMENTAR EL DEPORTE, POR LO QUE SE FORMULÓ LA **PRIMERA LIGA MUNICIPAL DE DESARROLLO INFANTIL**, EN LA CUAL SE FOMENTA LA SANA CONVIVENCIA Y COMPETENCIA CON LA PRÁCTICA DE UN DEPORTE EN LAS NIÑAS, NIÑOS Y JÓVENES.

DESCRIPCIÓN DE LA ACTIVIDAD
LIGA MUNICIPAL DE DESARROLLO INFANTIL DE BÁSQUETBOL.

TIPO DE ACTIVIDAD
OPERATIVA.

OBJETIVO
CREAR Y ORGANIZAR UNA LIGA DE BÁSQUETBOL MUNICIPAL, **PARA FOMENTAR E IMPULSAR EL DEPORTE.**

META ALCANZADA
PARTICIPACIÓN DE 30 EQUIPOS / 200%.

POBLACIÓN BENEFICIARIA
450 NIÑOS, NIÑAS Y JÓVENES.

ALINEACIÓN AL PMD
2.5.7.



Programa 5. Desarrollo Humano

Secretaría de Bienestar Sustentable y Sostenible

DIRECCIÓN DE DEPORTE

DURANTE LA PRESENTE ADMINISTRACIÓN SE FORMENTA LA **PRÁCTICA DEPORTIVA Y COMPETITIVA EN LAS Y LOS JÓVENES**, POR LO QUE SE IMPULSÓ LA REALIZACIÓN DEL PRIMER TORNEO UNIVERSITARIO EN EL MUNICIPIO DE SAN PEDRO CHOLULA, A FIN DE PROMOVER LA PRÁCTICA DEL DEPORTE ENTRE LA JUVENTUD ESTUDIANTIL DE INSTITUCIONES UNIVERSITARIAS PÚBLICAS Y PRIVADAS, ASÍ COMO LA SANA CONVIVENCIA.



DESCRIPCIÓN DE LA ACTIVIDAD
1ER TORNEO UNIVERSITARIO DE FÚTBOL 7

TIPO DE ACTIVIDAD
OPERATIVA.

OBJETIVO
ORGANIZAR UN TORNEO DE FÚTBOL A NIVEL ESTADO, CON DIFERENTES UNIVERSIDADES CON EL FIN DE **IMPULSAR EL DEPORTE EN NUESTRO MUNICIPIO.**

META ALCANZADA
PARTICIPACION DE 30 UNIVERSIDADES PRIVADAS Y PÚBLICAS DEL ESTADO DE PUEBLA / 100%.

POBLACIÓN BENEFICIARIA
600 JÓVENES PARTICIPANTES DE FORMA DIRECTA COMERCIO LOCAL DE FORMA INDIRECTA

ALINEACIÓN AL PMD
2.5.7.

Programa 5. Desarrollo Humano

Secretaría de Bienestar Sustentable y Sostenible

DIRECCIÓN DE DEPORTE

SE DESARROLLÓ ESTA ACTIVIDAD CON EL OBJETIVO DE FOMENTAR LOS VALORES Y EL GUSTO POR LA PRÁCTICA DE ESTE DEPORTE ENTRE LA NIÑEZ Y JUVENTUD CHOLULTECA.



DESCRIPCIÓN DE LA ACTIVIDAD
1RA CLÍNICA DE BÁSQUETBOL.

TIPO DE ACTIVIDAD
OPERATIVA.

OBJETIVO
ORGANIZAR UNA **CLÍNICA GRATUITA DE BÁSQUETBOL** PARA NIÑOS, NIÑAS Y JÓVENES.

META ALCANZADA
195 NIÑOS, NIÑAS Y JÓVENES
INSCRITOS / 127.45%.

POBLACIÓN BENEFICIARIA
195 NIÑAS, NIÑOS Y JÓVENES DE 6 A 17 AÑOS.

ALINEACIÓN AL PMD
2.5.7.

Programa 5. Desarrollo Humano

Secretaría de Bienestar Sustentable y Sostenible

DIRECCIÓN DE DEPORTE

ESTA ADMINISTRACIÓN FOMENTA LA PRÁCTICA DEPORTIVA, POR LO QUE ORGANIZÓ UNA **LIGA DE VOLEIBOL FORMATIVA**, MEDIANTE LA CUAL SE FOMENTA LA SANA CONVIVENCIA Y COMPETENCIA.



DESCRIPCIÓN DE LA ACTIVIDAD
TORNEO RELÁMPAGO DE VOLEIBOL.

TIPO DE ACTIVIDAD
OPERATIVA.

OBJETIVO
CREAR Y ORGANIZAR UN TORNEO
RELÁMPAGO DE VOLEIBOL.

META ALCANZADA
PARTICIPACIÓN DE 36 EQUIPOS DE
VOLEIBOL / 144%.

POBLACIÓN BENEFICIARIA
500 PARTICIPANTES.

ALINEACIÓN AL PMD
2.5.7.

Programa 5. Desarrollo Humano

Secretaría de Bienestar Sustentable y Sostenible

DIRECCIÓN DE DEPORTE

SE FOMENTÓ LA PRÁCTICA DEL CICLISMO A TRAVÉS DE ESTA ACTIVIDAD, UNA DISCIPLINA DEPORTIVA DE AMPLIO ARRAIGO EN LAS JUNTAS AUXILIARES DE ESTE MUNICIPIO, CON LO QUE SE IMPULSA A QUE LAS NUEVAS GENERACIONES SE INTERESEN POR CONTINUAR PRACTICÁNDOLA.

DESCRIPCIÓN DE LA ACTIVIDAD
CARRERA CICLISTA #MICHOLULARUEDA.

TIPO DE ACTIVIDAD
OPERATIVA.

OBJETIVO
IMPULSAR Y FOMENTAR LA ACTIVIDAD FÍSICA ESPECÍFICAMENTE DE LA DISCIPLINA DE CICLISMO CON EL OBJETIVO DE QUE LOS NIÑOS, NIÑAS Y JÓVENES PRACTIQUEN ESTE DEPORTE

META ALCANZADA
PARTICIPACION DE 100 NIÑOS, NIÑAS Y JÓVENES / 200%.

POBLACIÓN BENEFICIARIA
100 NIÑOS, NIÑAS Y JÓVENES.

ALINEACIÓN AL PMD
2.5.7.



Programa 5. Desarrollo Humano

Secretaría de Bienestar Sustentable y Sostenible

DIRECCIÓN DE DEPORTE

DURANTE EL PERIODO VACACIONAL, SE OFERTÓ UNA AMPLIA GAMA DE ACTIVIDADES DE APRENDIZAJE Y DESARROLLO DEPORTIVO, CON EL FIN DE FOMENTAR LOS VALORES Y EL GUSTO POR LA PRÁCTICA DEL DEPORTE ENTRE LA NIÑEZ Y JUVENTUD CHOLULTECA.

DESCRIPCIÓN DE LA ACTIVIDAD
2DO. CURSO DE VERANO.

TIPO DE ACTIVIDAD
OPERATIVA.

OBJETIVO
ORGANIZAR **ACTIVIDADES DEPORTIVAS Y RECREATIVAS** PARA NIÑOS, NIÑAS Y JÓVENES.

META ALCANZADA
250 NIÑOS, NIÑAS Y JÓVENES INSCRITOS / 100%.

POBLACIÓN BENEFICIARIA
250 NIÑAS, NIÑOS Y JOVENES DE 5 A 15 AÑOS.

ALINEACIÓN AL PMD
2.5.7, 2.5.9



Programa 5. Desarrollo Humano

Secretaría de Bienestar Sustentable y Sostenible

DIRECCIÓN DE DEPORTE

NUESTRO CURSO DE VERANO OFERTA A LA NIÑEZ Y JUVENTUD CHOLULTECA DIVERSAS ACTIVIDADES QUE PROMUEVEN EL APRENDIZAJE Y EL SANO ESPARCIMIENTO DURANTE LA TEMPORADA VACACIONAL.

DESCRIPCIÓN DE LA ACTIVIDAD
SEGUNDO CURSO DE SEMANA SANTA 2023

TIPO DE ACTIVIDAD
OPERATIVA.

OBJETIVO
ORGANIZAR ACTIVIDADES DEPORTIVAS Y RECREATIVAS PARA NIÑAS, NIÑOS Y JOVENES

META ALCANZADA
192 NIÑOS, NIÑAS Y JOVENES / 128%

POBLACIÓN BENEFICIARIA
192 BENEFICIARIOS

ALINEACIÓN AL PMD
2.5.9.



Programa 5. Desarrollo Humano

DIF Municipal

DIRECCIÓN DE EDUCACIÓN Y ATENCIÓN A LA NIÑEZ

EN SINERGIA CON ESCUELAS DEL MUNICIPIO, PEQUEÑAS Y MEDIANAS EMPRESAS, SE REALIZÓ UN **DESFILE EN EL MARCO DEL DÍA DE MUERTOS**, CON EL OBJETIVO DE DAR LA BIENVENIDA A NUESTROS FIELES DIFUNTOS, RECORRIDO NOCTURNO QUE DIO VIDA A LAS CALLES DEL MUNICIPIO CON EL USO DE LUCES Y PIROTECNIA.

DESCRIPCIÓN DE LA ACTIVIDAD
DESFILE Y CONCURSO DE CATRINAS.

TIPO DE ACTIVIDAD
OPERATIVA.

OBJETIVO
REALIZAR UN **DESFILE EN CONMEMORACIÓN Y BIENVENIDA A NUESTROS FIELES DIFUNTOS** ANTE EL DÍA DE MUERTOS.

META ALCANZADA
1 DESFILE

POBLACIÓN BENEFICIARIA
24,000 PARTICIPANTES Y ASISTENTES.

ALINEACIÓN AL PMD
2.5.9.



Programa 5. Desarrollo Humano

DIF Municipal

DIRECCIÓN DE EDUCACIÓN Y ATENCIÓN A LA NIÑEZ

PARA EL CUMPLIMIENTO DEL OBJETO DEL PRESENTE COVENIO LA UDLAP EMITIÓ UNA CONVOCATORIA PÚBLICA, EN COORDINACIÓN CON EL GOBIERNO MUNICIPAL, PARA OTORGAR 5 BECAS ACADÉMICAS CON EL 95%; ADEMÁS, LA UDLAP CONDONA LA CUOTA ÚNICA DE ADMISIÓN Y EL COSTO DE ESTUDIOS SOCIOECONÓMICOS.

CONVOCATORIA • BECA

UDLAP GOBIERNO DE SAN PEDRO CHOLULA

La Universidad de las Américas Puebla (en adelante la UDLAP) y el Ayuntamiento de San Pedro Cholula (en adelante el Ayuntamiento) suscriben convenio de colaboración específica con el objetivo de crear el Programa de Becas de Colaboración y Cooperación Educativa en el ámbito de la Licenciatura en Informática para estudiantes de instituciones públicas del municipio de San Pedro Cholula, para el periodo académico de 2023 (95%).

La beca UDLAP-San Pedro Cholula tiene la finalidad de apoyar a los estudiantes que desean continuar con su desarrollo profesional, con el fin de promover el desarrollo académico durante el tiempo que realicen sus estudios de licenciatura en la UDLAP. Para la presente convocatoria, se emiten las siguientes bases:

- REQUISITOS**
 - Ser mexicana, originaria y/o residente del municipio de San Pedro Cholula.
 - Estar cursando el último semestre o el último año de bachillerato o su equivalente, a la hora de emitir el certificado de estudio emitido por el mismo nivel de instituciones públicas de San Pedro Cholula.
 - Realizar el primer semestre de ingreso, de acuerdo al plan de estudios que elija el aspirante.
 - Presentar un promedio mínimo acumulado de 8.5.
 - Presentar el examen de nuevo ingreso de la UDLAP y obtener un mínimo de 1200 puntos.
 - Realizar el trámite de beca UDLAP-San Pedro Cholula con la documentación requerida.
 - No contar con ninguna otra beca.
 - No estar cursando ninguna licenciatura en la UDLAP.
- PROCEDIMIENTO**
 - Presentar examen de nuevo ingreso en cualquiera de las siguientes fechas:

Desde: 16 de mayo	Hasta: 25 de mayo
Desde: 26 de mayo	Hasta: 31 de mayo
 - El candidato deberá presentar su nombre de resultado en la página www.udlap.mx/hola/estudiantes adjuntando la siguiente documentación:
 - 1) Comprobante de estudios de bachillerato o equivalente con promedio acumulado 8.5 o superior.
 - 2) CURP.
 - 3) Fotografía a color, con fondo blanco, resolución mínima de 300 x 300 píxeles. No deberá ser recorte de alguna otra fotografía como selfies, viajes, eventos sociales, etc.
 - Habilitar su cuenta de correo @udlap.mx.
 - Ingresar a www.udlap.mx/hola/estudiantes en el apartado de acceso al Sistema de Becas donde transmitirá la solicitud de beca UDLAP-San Pedro Cholula en el apartado de convocatorias, cumpliendo la información de la solicitud y adjuntando los documentos requeridos, así como una carta de intención (preliminaria o definitiva) dirigida al comité de selección, donde describa los motivos principales por los que desea estudiar un programa de licenciatura en la UDLAP.
- CRITERIOS DE SELECCIÓN DE BECAS**
 - Aspirantes con mayor puntaje en el examen de nuevo ingreso UDLAP.
 - Aspirantes con mejor desempeño académico.
 - Aspirantes con un mayor grado de necesidad de obtener la beca.
 - Aspirantes que hayan presentado en primer lugar su documentación.

DESCRIPCIÓN DE LA ACTIVIDAD
 BECAS DE COLABORACIÓN Y COOPERACIÓN EDUCATIVA.

TIPO DE ACTIVIDAD
 OPERATIVA.

OBJETIVO
ENTREGAR BECAS DE APROVECHAMIENTO ACADÉMICO, CELEBRADO CON LA FUNDACIÓN UNIVERSIDAD DE LAS AMÉRICAS PUEBLA.

META ALCANZADA
 5 BECAS/100%

POBLACIÓN BENEFICIARIA
 5 ESTUDIANTES

ALINEACIÓN AL PMD
 2.5.12.

Eje 2. Bienestar



Programa 6. Población Vulnerable



Programa 6. Población Vulnerable

DIF Municipal

DIRECCIÓN DE PROMOCIÓN A LA SALUD

EL OBJETIVO PRINCIPAL DE OFRECER DESAYUNOS EN CASA DEL ABUE ES APOYAR A LA POBLACIÓN CHOLULTECA PARA QUE PUEDA TENER ACCESO A UN DESAYUNO RICO Y NUTRITIVO, FOMENTAR RELACIONES SOCIALES SANAS Y DE CONVIVENCIA, ADEMÁS DE PROMOVER HÁBITOS SALUDABLES A LOS BENEFICIARIOS.

DESCRIPCIÓN DE LA ACTIVIDAD
REALIZACIÓN DE SERVICIOS DEL COMEDOR DE ESTANCIA DE DÍA CASA DEL ABUE.

TIPO DE ACTIVIDAD
OPERATIVA.

OBJETIVO
IMPLEMENTAR EL COMEDOR PARA LA ATENCIÓN DE LA POBLACIÓN EN SITUACIÓN DE VULNERABILIDAD, ADULTOS MAYORES, PERSONAS CON DISCAPACIDAD.

META ALCANZADA
62 SERVICIOS DE COMEDOR/70%

POBLACIÓN BENEFICIARIA
1,831 ADULTOS MAYORES

ALINEACIÓN AL PMD
2.6.1.



Programa 6. Población Vulnerable

DIF Municipal

DIRECCIÓN DE PROMOCIÓN A LA SALUD

SE REALIZARON DIFERENTES TIPOS DE CAMPAÑAS CON EL PROPÓSITO DE BENEFICIAR A LA POBLACIÓN DE ADULTOS MAYORES Y GRUPOS VULNERABLES, HACIENDO ENTREGA DE LENTES, EN EL AÑO 2023 SE CONCIENTIZÓ A LA POBLACIÓN A TRAVÉS DE LAS REDES SOCIALES, DEL CUIDADO DE LOS ADULTOS MAYORES.

DESCRIPCIÓN DE LA ACTIVIDAD
IMPLEMENTACIÓN DE CAMPAÑAS DE SENSIBILIZACIÓN ENFOCADA EN LAS NECESIDADES, CUIDADOS E IMPORTANCIA DEL LEGADO DE LOS ADULTOS MAYORES EN LAS FAMILIAS

TIPO DE ACTIVIDAD
OPERATIVA.

OBJETIVO
IMPLEMENTAR CAMPAÑAS DE SENSIBILIZACIÓN ENFOCADAS EN LAS NECESIDADES, CUIDADOS E IMPORTANCIA DEL LEGADO DE LOS ADULTOS MAYORES EN LAS FAMILIAS.

META ALCANZADA
12 CAMPAÑAS/100%

POBLACIÓN BENEFICIARIA
7,737 PERSONAS.

ALINEACIÓN AL PMD
2.6.1.



Programa 6. Población Vulnerable

DIF Municipal

DIRECCIÓN GENERAL

EL PROGRAMA “ABRAZA A UN ABUE” RECORRE LA CABECERA MUNICIPAL Y LAS 13 JUNTAS AUXILIARES DEL MUNICIPIO PARA ENTREGAR UNA PRENDA ABRIGADORA A PERSONAS DE LA TERCERA EDAD, CON EL FIN DE PROTEGER A ESTE IMPORTANTE GRUPO VULNERABLE, DE ENFERMEDADES RESPIRATORIAS.



DESCRIPCIÓN DE LA ACTIVIDAD
15 ENTREGAS DEL PROGRAMA “ABRAZA UN ABUE”.

TIPO DE ACTIVIDAD
OPERATIVA.

OBJETIVO
ENTREGAR UNA PRENDA ABRIGADORA A TODA LA POBLACIÓN MAYOR DE 60 AÑOS Y EN ESTADO DE VULNERABILIDAD, DURANTE LA ÉPOCA INVERNAL.

META ALCANZADA
15 ENTREGAS

POBLACIÓN BENEFICIARIA
4,250 ADULTOS MAYORES.

ALINEACIÓN AL PMD
2.6.1.

Programa 6. Población Vulnerable

DIF Municipal

DIRECCIÓN DE PROMOCIÓN A LA SALUD

LA IMPORTANCIA DE LOS TALLERES EN EL ADULTO MAYOR Y LA POBLACIÓN VULNERABLE RADICA EN DESARROLLAR UNA ACTIVIDAD QUE TIENE COMO FINALIDAD AYUDAR A TENER UNA VIDA ACTIVA, SANA, Y CUIDAR SU SALUD POR MEDIO DE ACTIVIDADES FÍSICAS QUE LES AYUDEN A CONSERVAR SUS ARCOS DE MOVIMIENTO.

DESCRIPCIÓN DE LA ACTIVIDAD
EJECUCIÓN DE **ACTIVIDADES LÚDICAS Y RECREATIVAS** ORIENTADAS A PERSONAS CON ALGUNA DISCAPACIDAD Y/O ADULTOS MAYORES.

TIPO DE ACTIVIDAD
OPERATIVA.

OBJETIVO
IMPLEMENTAR **TALLERES PARA LA ATENCIÓN DE LA POBLACIÓN EN SITUACIÓN DE VULNERABILIDAD**, ADULTOS MAYORES, PERSONAS CON DISCAPACIDAD, INDÍGENAS Y AFRODESCENDIENTES, APLICADAS.

META ALCANZADA
115 ACTIVIDADES/85%

POBLACIÓN BENEFICIARIA
2,670 ADULTOS MAYORES.

ALINEACIÓN AL PMD
2.6.3.



Programa 6. Población Vulnerable

DIF Municipal

DIRECCIÓN GENERAL

EL CENTRO DE REHABILITACIÓN INTEGRAL (CRI) Y LA UNIDAD BÁSICA DE REHABILITACIÓN (UBR) SON LOS ENCARGADOS DE BRINDAR A LA POBLACIÓN CHOLULTECA SERVICIOS DE TERAPIA FÍSICA, DENTAL, PSICOLÓGICA, TERAPIA DE LENGUAJE Y CONSULTA MÉDICA, PARA MEJORAR LA CALIDAD DE VIDA DE LAS PERSONAS.

DESCRIPCIÓN DE LA ACTIVIDAD
IMPLEMENTAR ACCIONES DE REINTEGRACIÓN BIOPSIOSOCIAL PARA PERSONAS QUE ENFRENTEN UNA DISCAPACIDAD MÚSCULO-ESQUELÉTICA ADQUIRIDA TEMPORAL O PERMANENTE.

TIPO DE ACTIVIDAD
OPERATIVA.

OBJETIVO
BRINDAR SERVICIOS DE REHABILITACIÓN PARA LOGRAR SU MÁXIMA RECUPERACIÓN E INDEPENDENCIA FUNCIONAL A PACIENTES QUE PRESENTAN UN TIPO DE DISCAPACIDAD.

META ALCANZADA
8,640 SERVICIOS/ 90%

POBLACIÓN BENEFICIARIA
3,991 EXPEDIENTES CLÍNICOS.

ALINEACIÓN AL PMD
2.6.5.



Programa 6. Población Vulnerable

DIF Municipal

DIRECCIÓN JURÍDICA

A TRAVÉS DE LOS APOYOS OTORGADOS SIN DISTINCIÓN ALGUNA LA CIUDADANÍA CHOLULTECA CON DISCAPACIDAD CUENTA CON MEJORAS EN SUS CONDICIONES DE VIDA.



DESCRIPCIÓN DE LA ACTIVIDAD
ENTREGA DE APOYO PARA PERSONAS EN ESTADO DE VULNERABILIDAD Y DISCAPACIDAD.

TIPO DE ACTIVIDAD
OPERATIVA.

OBJETIVO
REINTEGRAR EN TEMA BIOPSIOSOCIAL PARA PERSONAS QUE ENFRENTEN ALGUNA DISCAPACIDAD.

META PROGRAMADA ALCANZADA AL MOMENTO DEL REPORTE
10 ENTREGAS/85%

POBLACIÓN BENEFICIARIA
66 BENEFICIARIOS.

ALINEACIÓN AL PMD
2.6.5.

Programa 6. Población Vulnerable

Secretaría de Gobernación y Políticas Públicas

DIRECCIÓN DE ATENCIÓN MIGRANTES



DESCRIPCIÓN DE LA ACTIVIDAD

GESTIONES ACTIVIDADES ANTE INSTANCIAS FEDERALES, ESTATALES Y DE LA SOCIEDAD CIVIL ORGANIZADA PARA LA ATENCIÓN A LA POBLACIÓN MIGRANTE.

TIPO DE ACTIVIDAD

OPERATIVA.

OBJETIVO

ATENCIÓN A POBLACIÓN MIGRANTE, VULNERABLE, ADULTOS MAYORES Y PERSONAS CON DISCAPACIDAD DE SAN PEDRO CHOLULA.

META ALCANZADA

11 REALIZADAS

POBLACIÓN BENEFICIARIA

EN ESPERA DE ACTUALIZACIÓN .

ALINEACIÓN AL PMD

2.6.6. 2.6.8 2.6.9

Programa 6. Población Vulnerable

Secretaría de Gobernación y Políticas Públicas

DIRECCIÓN DE ATENCIÓN MIGRANTES



DESCRIPCIÓN DE LA ACTIVIDAD

GESTIONAR TALLERES Y ESTUDIOS QUE PROPICIE EL APRENDIZAJE, LA TRANSFERENCIA DE CONOCIMIENTOS Y PRÁCTICAS EN MATERIA DE MIGRACIÓN.

TIPO DE ACTIVIDAD

ADMINISTRATIVA.

OBJETIVO

MEJORAMIENTO EN LA ATENCIÓN A LOS MIGRANTES DE SAN PEDRO CHOLULA.

META ALCANZADA

CON LA GESTIÓN REALIZADA SE LLEVARON A CABO 2 TALLERES, Y EN GESTIÓN LA REALIZACIÓN DE 1 ESTUDIO /100%.

POBLACIÓN BENEFICIARIA

1000 PERSONAS.

ALINEACIÓN AL PMD

2.6.7.

Programa 6. Población Vulnerable

Secretaría de Gobernación y Políticas Públicas

DIRECCIÓN DE ATENCIÓN MIGRANTES

COORDINACIÓN DE LA LOGÍSTICA PARA EL DESFILE DE TRAJES TÍPICOS INTERNACIONALES, EN COLABORACIÓN CON EL ENLACE DE CULTURA DE LA EMBAJADA DE POLONIA, EN DÓNDE PARTICIPARON AL MENOS 10 DIFERENTES PAÍSES.

DESCRIPCIÓN DE LA ACTIVIDAD

GESTIONAR ACTIVIDAD PARA CONMEMORAR EL DÍA INTERNACIONAL DEL MIGRANTE.

TIPO DE ACTIVIDAD

ADMINISTRATIVA.

OBJETIVO

CONMEMORAR EL DÍA INTERNACIONAL DEL MIGRANTE.

META ALCANZADA

1 ACTIVIDAD.

POBLACIÓN BENEFICIARIA

500 PERSONAS.

ALINEACIÓN AL PMD

2.6.10.



Programa 6. Población Vulnerable

Secretaría de Gobernación y Políticas Públicas

DIRECCIÓN DE ATENCIÓN MIGRANTES

SE LLEVÓ A CABO LA FIRMA DE UN CONVENIO DE COLABORACIÓN, CON LA AGRUPACIÓN BINACIONAL DENOMINADA "FUERZA MIGRANTE", LOGRANDO CON ESTO EL ACCESO A CONVENIOS DE EDUCACIÓN EN FAVOR DE LA COMUNIDAD MIGRANTE, MEDIANTE PLATAFORMAS DIGITALES, ASÍ COMO DE PROYECTOS DE DESARROLLO COMUNITARIO EN FAVOR DE LAS JUNTAS AUXILIARES Y LOCALIDADES CON MAYOR EXPULSIÓN MIGRANTE.



DESCRIPCIÓN DE LA ACTIVIDAD

GESTIONAR 1 CONVENIO DE COLABORACIÓN QUE PERMITA LA **ATENCIÓN Y ORIENTACIÓN A MIGRANTES Y SUS FAMILIARES EN SAN PEDRO CHOLULA.**

TIPO DE ACTIVIDAD

ADMINISTRATIVA.

OBJETIVO

TRABAJAR DE MANERA CONJUNTA Y COORDINADA CON OTROS ÓRDENES DE GOBIERNO, INSTITUCIONES EDUCATIVAS, ASÍ COMO ORGANISMOS DE LA SOCIEDAD CIVIL PARA CONTRIBUIR Y MEJORAR EL DESARROLLO ECONÓMICO Y SOCIAL DE SAN PEDRO CHOLULA.

META ALCANZADA

1 CONVENIO / 100%.

POBLACIÓN BENEFICIARIA

MÁS DE 20 MIL MIGRANTES EN EL EXTRANJERO Y SUS FAMILIAS.

ALINEACIÓN AL PMD

2.6.9, 2.6.11

Eje 2. Bienestar



Programa 7. Niñez y juventud

Dependencias que participan:

- I. Secretaría de Bienestar Sustentable y Sostenible
- II. Dirección de Juventud



Programa 7. Niñez y juventud

DIF Municipal

DIRECCIÓN GENERAL

A TRAVÉS ABRAZANDO A LA INFANCIA SE ENTREGA UNA PRENDA ABRIGADORA A LOS NIÑOS Y NIÑAS QUE TENGAN ENTRE 3 Y 6 AÑOS DE EDAD PARA EVITAR ENFERMEDADES PROVOCADAS POR LA TEMPORADA INVERNAL Y, ASÍ, PODER PROTEGER A ESTE SECTOR VULNERABLE DE LA POBLACIÓN.

ESTE PROGRAMA LLEGA A TODOS LOS PREESCOLARES PÚBLICOS DE NUESTRO MUNICIPIO EN EL MES DE ENERO, CUANDO LAS INCLEMENCIAS DEL CLIMA GENERAN UN MAYOR NÚMERO DE ENFERMEDADES.

DESCRIPCIÓN DE LA ACTIVIDAD

31 ENTREGAS DEL PROGRAMA “ABRAZANDO A LA INFANCIA”.

TIPO DE ACTIVIDAD

OPERATIVA.

OBJETIVO

PREVENIR ENFERMEDADES ESTACIONALES EN LA POBLACIÓN INFANTIL, DURANTE LA ÉPOCA INVERNAL MEJORANDO SU CALIDAD DE VIDA.

META ALCANZADA

31 ENTREGAS.

POBLACIÓN BENEFICIARIA

4,650 INFANTES.

ALINEACIÓN AL PMD

2.7.1



Programa 7. Niñez y juventud

DIF Municipal

DIRECCIÓN DE PROMOCIÓN A LA SALUD

EN COORDINACIÓN CON DIF ESTATAL Y EL MUNICIPIO DE SAN PEDRO CHOLULA ESTABLECIMOS PROGRAMAS PARA AYUDAR AL DESARROLLO Y MEJORAR LA CALIDAD DE VIDA DE LAS FAMILIAS CHOLULTECAS, ENTREGANDO DESPENSAS A GRUPOS VULNERABLES (PERSONAS CON ALGUNA DISCAPACIDAD, ADULTOS MAYORES, MUJERES EN ESTADO DE GESTACIÓN Y PERIODO DE LACTANCIA).

DESCRIPCIÓN DE LA ACTIVIDAD
REALIZACIÓN DE 5 ENTREGAS DEL PROGRAMA DE DESAYUNOS ESCOLARES FRÍOS Y CALIENTES.

TIPO DE ACTIVIDAD
OPERATIVA.

OBJETIVO
DESARROLLAR UN PROGRAMA DE MEJORAMIENTO DE LAS CONDICIONES DE VIDA EN LA INFANCIA, ADOLESCENCIA Y JUVENTUD, VINCULANTE CON LA AGENDA 2030.

META ALCANZADA
3 ENTREGAS / 60%.

POBLACIÓN BENEFICIARIA
19,035 INFANTES.

ALINEACIÓN AL PMD
2.7.1



Programa 7. Niñez y juventud

Secretaría de Bienestar Sustentable y Sostenible

DIRECCIÓN DE JUVENTUD

LA AGENDA MUNICIPAL APERTURA LA PARTICIPACIÓN DE JÓVENES PARA FORTALECER LA INTEGRACIÓN SOCIAL Y DE OPINIÓN, A TRAVÉS DE LA CASA VIRTUAL DE JUVENTUD.

SE HA GENERADO UN ESPACIO VIRTUAL DE EXPRESIÓN, EN EL CUAL PARTICIPAN JÓVENES CON DIFERENTES TEMAS DE INTERÉS MEDIANTE MEDIOS DIGITALES PARA LLEGAR A MÁS PERSONAS Y QUE ELLOS INTERACTÚEN, APORTANDO SUS OPINIONES E IDEAS, MISMO QUE CUENTA CON UN IMPACTO DE CIEN MIL SEGUIDORES DE LOS CUALES QUINCE MIL SON JÓVENES QUE INTERACTÚAN.

DESCRIPCIÓN DE LA ACTIVIDAD
CASA VIRTUAL DE JUVENTUD.

TIPO DE ACTIVIDAD
OPERATIVO.

OBJETIVO
GENERAR UN ESPACIO DE EXPRESIÓN DE MANERA DIGITAL DIRIGIDO A LOS JÓVENES DEL MUNICIPIO, QUE PROMUEVA TEMAS DE INTERÉS ACTUAL Y QUE FORTALEZCA EL DESARROLLO PLENO DE LA VIDA JOVEN.

META ALCANZADA
9 ACTIVIDADES.

POBLACIÓN BENEFICIARIA
15 MIL JÓVENES.

ALINEACIÓN AL PMD
2.7.1., 2.7.3



Programa 7. Niñez y juventud

Secretaría de Bienestar Sustentable y Sostenible

DIRECCIÓN DE JUVENTUD

HEMOS ORGANIZADO ACTIVIDADES EN LAS DIFERENTES ESCUELAS DEL MUNICIPIO DE SAN PEDRO CHOLULA, EN LAS QUE SE IMPARTEN PLÁTICAS Y TALLERES VINCULADOS A LA AGENDA 2030, ACERCANDO A LOS JÓVENES Y ADOLESCENTES A TEMAS DE AGENDA PÚBLICA Y DE RELEVANCIA CON PERSPECTIVA DE JUVENTUDES COMO MARCA EL PROGRAMA DE ATENCIÓN A NIVEL NACIONAL, DESDE BIENESTAR, BUENAS PRÁCTICAS, DERECHOS HUMANOS ENTRE OTROS.

DESCRIPCIÓN DE LA ACTIVIDAD
JUVENTUD EN TU ESCUELA

TIPO DE ACTIVIDAD
OPERATIVO.

OBJETIVO
MEJORAR LAS CONDICIONES DE VIDA EN INFANCIA, ADOLESCENCIA Y JUVENTUD VINCULANTE CON LA AGENDA 2030, A TRAVÉS DE **ACTIVIDADES E INFORMACIÓN QUE PROMUEVA EL PLENO DESARROLLO DE LAS JUVENTUDES** Y LA CONVIVENCIA EN SU ENTORNO.

META ALCANZADA
5 TALLERES / 50%.

POBLACIÓN BENEFICIARIA
20 MIL PERSONAS.

ALINEACIÓN AL PMD
2.7.1

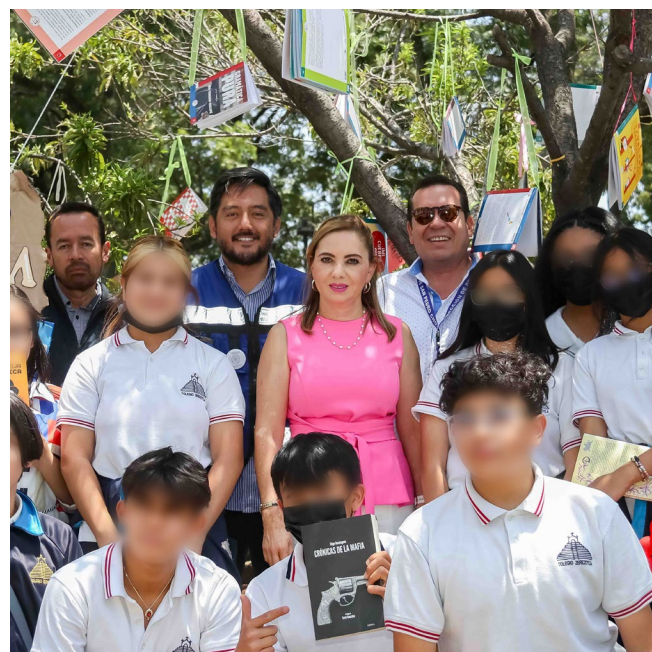

Programa 7. Niñez y juventud

DIF Municipal

DIRECCIÓN GENERAL

EL DESFILE “FAMILIA CON ILUSIÓN” LLEGÓ A LAS CALLES DE SAN PEDRO CHOLULA LLEVANDO ALEGRÍA, LUCES, MÚSICA Y REGALOS PARA NIÑOS Y NIÑAS QUE ESPERAN ANSIOSOS LA LLEGADA DE LOS REYES MAGOS.



DESCRIPCIÓN DE LA ACTIVIDAD
FESTIVAL MASIVO “DÍA DE REYES”

TIPO DE ACTIVIDAD
OPERATIVA.

OBJETIVO
REALIZAR EL DESFILE “FAMILIA CON ILUSIÓN” PARA **PROMOVER LA UNIÓN FAMILIAR, LA PAZ, LA ALEGRÍA Y LA ILUSIÓN DEL DÍA DE REYES.**

META ALCANZADA
1 FESTIVAL / 100%.

POBLACIÓN BENEFICIARIA
10,000 FAMILIAS.

ALINEACIÓN AL PMD
2.7.2.

Programa 7. Niñez y juventud

DIF Municipal

DIRECCIÓN GENERAL

CON EL EVENTO “DIFUNDIENDO SONRISAS” REALIZADO EN EL PARQUE SORIA, **CELEBRAMOS EL DÍA DEL NIÑO Y DE LA NIÑA A TRAVÉS DE HELADOS, JUEGOS INFLABLES, LUCHA LIBRE, Y MARCAS PATROCINADORAS, ADEMÁS SE REALIZÓ UNA CARAVANA QUE RECORRE LAS 13 JUNTAS AUXILIARES DEL MUNICIPIO.**

DESCRIPCIÓN DE LA ACTIVIDAD
FESTIVAL MASIVO DÍA DE LA NIÑEZ.

TIPO DE ACTIVIDAD
OPERATIVA.

OBJETIVO
REALIZAR UN EVENTO MASIVO EL DÍA 30 DE ABRIL 2023 PARA LA CELEBRACIÓN ANUAL DEL DÍA DEL NIÑO Y LA NIÑA, **DEDICADA A LA COMPRENSIÓN DE LA INFANCIA EN EL MUNDO** PARA LA PROMOCIÓN DEL BIENESTAR Y DE LOS DERECHOS DE LOS NIÑOS PROMOViendo, LA UNIÓN FAMILIAR.

META ALCANZADA
1 FESTIVAL / 100%

POBLACIÓN BENEFICIARIA
6,000 FAMILIAS.

ALINEACIÓN AL PMD
2.7.2



Programa 7. Niñez y juventud

DIF Municipal

DIRECCIÓN GENERAL

EN DICIEMBRE, EL DIF MUNICIPAL LLEVÓ A CABO UNA **PASTORELA CÓMICA Y POSADA NAVIDEÑAS, CON EL FIN DE LLEVAR FELICIDAD Y ESPARCIMIENTO A LAS FAMILIAS DE NUESTRO MUNICIPIO, QUIENES PUDIERON DISFRUTAR DE AGUINALDOS Y ALGUNAS ACTIVIDADES LÚDICAS.**

DESCRIPCIÓN DE LA ACTIVIDAD
FESTIVAL MASIVO “ POSADA NAVIDEÑA”

TIPO DE ACTIVIDAD
OPERATIVA.

OBJETIVO
REALIZAR UNA POSADA NAVIDEÑA PARA **PROMOVER LA GENERACIÓN DE BUENOS HÁBITOS, VALORES Y ACTIVIDADES DE ESPARCIMIENTO,** EN LA ÉPOCA NAVIDEÑA.

META ALCANZADA
1 FESTIVAL.

POBLACIÓN BENEFICIARIA
4,000 PERSONAS.

ALINEACIÓN AL PMD
2.7.2.



Programa 7. Niñez y juventud

Secretaría de Bienestar Sustentable y Sostenible

DIRECCIÓN DE JUVENTUD

LA AGENDA MUNICIPAL APERTURA LA PARTICIPACIÓN DE LOS JÓVENES PARA FORTALECER LA INTEGRACIÓN DE LAS FAMILIAS, A TRAVÉS DE LAS ACTIVIDADES QUE PROMUEVAN EL PLENO DESARROLLO DE LAS PERSONAS.

POR PRIMERA VEZ, SE REALIZÓ UN ENCUENTRO DE JÓVENES EN EL CUAL SE DEMOSTRARON TALENTOS DIVERSOS PARA FOMENTAR LA PARTICIPACIÓN DE LA COMUNIDAD Y CELEBRAR EL DÍA MUNDIAL DE LA JUVENTUD.

DESCRIPCIÓN DE LA ACTIVIDAD
FESTIVAL DE LAS JUVENTUDES.

TIPO DE ACTIVIDAD
OPERATIVO.

OBJETIVO
PROMOVER LA GENERACIÓN DE HÁBITOS SANOS, VALORES Y ACTIVIDADES DE ESPARCIMIENTO PARA LA CONVIVENCIA FAMILIAR Y DE JUVENTUDES.

META ALCANZADA
1 FESTIVAL / 100%.

POBLACIÓN BENEFICIARIA
30 MIL PERSONAS

ALINEACIÓN AL PMD
2.7.2.



Programa 7. Niñez y juventud

DIF Municipal

DIRECCIÓN JURÍDICA

A TRAVÉS DE PLÁTICAS A LAS NIÑAS, NIÑOS Y ADOLESCENTES, SE DETECTA Y CENTRALIZA LA MEJORA EN PROTECCIÓN DE DERECHOS.

DESCRIPCIÓN DE LA ACTIVIDAD
PLÁTICA MEREZCO SER DIF-ERENTE, CON RELACIÓN A LA PROTECCIÓN DE DERECHOS DE LAS NIÑAS, NIÑOS Y ADOLESCENTES.

TIPO DE ACTIVIDAD
OPERATIVA.

OBJETIVO
PROTEGER LOS DERECHOS DE LAS NIÑAS, NIÑOS Y ADOLESCENTES.

META ALCANZADA
12 ACCIONES/100%.

POBLACIÓN BENEFICIARIA
3,699 ESTUDIANTES.

ALINEACIÓN AL PMD
2.7.5.



Programa 7. Niñez y juventud

Secretaría de Bienestar Sustentable y Sostenible

DIRECCIÓN DE JUVENTUD

EL EJERCICIO DEL FORO JUVENIL RESCATA LA PARTICIPACIÓN DE IDEAS Y OPINIONES EN EL FORTALECIMIENTO DEL LOGRO DE OBJETIVOS DE DESARROLLO SOSTENIBLE DE LA AGENDA 2030.

DESCRIPCIÓN DE LA ACTIVIDAD
FORO JUVENIL.

TIPO DE ACTIVIDAD
OPERATIVA.

OBJETIVO
GENERAR UN ESPACIO DE ENCUENTRO Y SOCIALIZACIÓN DE LA AGENDA 2030, ASÍ COMO LA IMPORTANCIA DE LA **PARTICIPACIÓN DE LAS JUVENTUDES EN EL LOGRO DE LOS OBJETIVOS DE DESARROLLO SOSTENIBLE.**

META ALCANZADA
1 FORO / 100%.

POBLACIÓN BENEFICIARIA
300 JÓVENES.

ALINEACIÓN AL PMD
2.7.7



Programa 7. Niñez y juventud

Secretaría de Bienestar Sustentable y Sostenible

DIRECCIÓN DE JUVENTUD

EL PROGRAMA DE DIÁLOGOS CON LAS JUVENTUDES ES EL ESPACIO DE ENCUENTRO CON LOS JÓVENES EN EL CUAL COMPARTEN EXPERIENCIAS Y OPINIONES CON ACTORES ESTRATÉGICOS EN MATERIA EDUCATIVA, DE SALUD Y DE PARTICIPACIÓN SOCIAL.

DESCRIPCIÓN DE LA ACTIVIDAD
DIÁLOGOS CON LAS JUVENTUDES

TIPO DE ACTIVIDAD
OPERATIVA.

OBJETIVO
GENERAR ESPACIO DE ENCUENTRO CON JÓVENES Y LA **PARTICIPACIÓN DE ACTORES ESTRATÉGICOS, QUE INCIDEN EN LA VIDA DE ADOLESCENTES Y JÓVENES A TRAVÉS DEL PROGRAMA “DIÁLOGOS CON LAS JUVENTUDES”.**

META ALCANZADA
8 CONFERENCIAS / 100%.

POBLACIÓN BENEFICIARIA
10 MIL PERSONAS.

ALINEACIÓN AL PMD
2.7.5



Programa 7. Niñez y juventud

DIF Municipal

GUARDERÍA DIF XIXITLA

EN LA GUARDERÍA DEL DIF XIXITLA SE BRINDA UN SERVICIO DE CALIDAD A LOS INFANTES DESDE 43 DÍAS DE NACIDOS, HASTA LOS 3 AÑOS 8 MESES, ASÍ COMO A PADRES Y MADRES DE FAMILIA DE LUNES A VIENES, TRABAJANDO ACTIVIDADES LÚDICAS Y PEDAGÓGICAS CONFORME A SU EDAD Y ETAPA DE DESARROLLO.

DESCRIPCIÓN DE LA ACTIVIDAD

EJECUCIÓN DE ACCIONES PARA LA OPERACIÓN DE LA GUARDERÍA MUNICIPAL.

TIPO DE ACTIVIDAD

OPERATIVA.

OBJETIVO

GENERAR CONDICIONES INSTITUCIONALES PARA **GARANTIZAR UN ENTORNO SEGURO, ARMÓNICO Y AMIGABLE** PARA EL EJERCICIO PLENO DE LOS DERECHOS DE LA NIÑEZ.

META ALCANZADA

10 REPORTES DE ACTIVIDADES LÚDICAS Y PEDAGÓGICAS/83.33%

POBLACIÓN BENEFICIARIA

47 INFANTES INSCRITOS.

ALINEACIÓN AL PMD

2.7.6.



Programa 7. Niñez y juventud

DIF Municipal

DIRECCIÓN GENERAL

CON LA APERTURA DE LA LECHERÍA LICONSA EN LA CABECERA MUNICIPAL APOYAMOS A POCO MÁS DE 700 FAMILIAS PARA PODER TENER UNA ADECUADA ALIMENTACIÓN EN BENEFICIO DE LA NIÑEZ, PERSONAS DE LA TERCERA EDAD Y PERSONAS EN CONDICIÓN DE DISCAPACIDAD, ACERCANDO A ELLOS EL CONSUMO DE LECHE DE MEJOR CALIDAD.

DESCRIPCIÓN DE LA ACTIVIDAD

APOYO DE LECHERÍA LICONSA.

TIPO DE ACTIVIDAD

OPERATIVA.

OBJETIVO

PARA **AYUDAR A LA ECONOMÍA DE LAS FAMILIAS CHOLULTECAS**, SE APERTURÓ LA LECHERÍA LICONSA EN LA CABECERA.

META ALCANZADA

700 FAMILIAS/100%

POBLACIÓN BENEFICIARIA

700 FAMILIAS.

ALINEACIÓN AL PMD

2.7.9.



Programa 7. Niñez y juventud

DIF Municipal

DIRECCIÓN GENERAL

GRACIAS A LA GESTIÓN ANTE EL GOBIERNO DEL ESTADO DE PUEBLA, Y EL TRABAJO CONJUNTO PARA CONCRETARLO, CONTAMOS CON NUEVAS INSTALACIONES DEL DIF MUNICIPAL, QUE SON UN ESPACIO PARA QUE LAS FAMILIAS CHOLULTECAS RECIBAN DIFERENTES SERVICIOS Y ATENCIÓN, CON CALIDAD Y CALIDEZ QUE MERECE.



DESCRIPCIÓN DE LA ACTIVIDAD
NUEVAS INSTALACIONES DEL DIF MUNICIPAL.

TIPO DE ACTIVIDAD
OPERATIVA.

OBJETIVO
BRINDAR UN ESPACIO ADECUADO, PARA LA ATENCIÓN DE LA POBLACIÓN DE SAN PEDRO CHOLULA QUE REQUIERA LOS SERVICIOS DEL DIF MUNICIPAL.

META ALCANZADA
100%

POBLACIÓN BENEFICIARIA
138,433 HABITANTES
DEL MUNICIPIO (INEGI).



Eje 2. Bienestar



Programa 8. Mujeres e Igualdad Sustantiva

Dependencias que participan:

- I. Dirección general de DIF Municipal San Pedro Cholula.
- II. Dirección de Atención a la Mujer.



Programa 8. Mujeres e Igualdad Sustantiva

DIF Municipal

DIRECCIÓN DE ATENCIÓN A LA MUJER

LOS TALLERES OFERTADOS POR EL DIF MUNICIPAL A LAS MUJERES CHOLULTECAS TIENEN LA FINALIDAD DE MEJORAR SU AUTONOMÍA ECONÓMICA, ELEVANDO SU CALIDAD DE VIDA.



DESCRIPCIÓN DE LA ACTIVIDAD
REALIZACIÓN DE TALLERES PARA EL **DESARROLLO DE HABILIDADES PRODUCTIVAS** QUE FAVOREZCAN LA AUTONOMÍA ECONÓMICA DE LAS MUJERES

TIPO DE ACTIVIDAD
OPERATIVA.

OBJETIVO
REALIZAR TALLERES PARA LAS USUARIAS, PARA REFORZAR SU AUTONOMÍA ECONÓMICA.

META ALCANZADA
33 TALLERES/91%.

POBLACIÓN BENEFICIARIA
567 ASISTENTES A TALLERES.

ALINEACIÓN AL PMD
2.8.2.

Programa 8. Mujeres e Igualdad Sustantiva

DIF Municipal

DIRECCIÓN DE ATENCIÓN A LA MUJER

SE HAN LOGRADO IMPARTIR **TALLERES DE YOGA SENSIBLE AL TRAUMA**, CONTRIBUYENDO CON ELLOS A MEJORAR LA SALUD MENTAL Y FÍSICA DE LAS ASISTENTES, QUIENES AFRONTAN SITUACIONES DE VIOLENCIA.

DESCRIPCIÓN DE LA ACTIVIDAD

REALIZACIÓN DE TALLERES DE YOGA SENSIBLE AL TRAUMA (YST) PARA **MEJORAR LA SALUD MENTAL DE LAS MUJERES VÍCTIMAS DE VIOLENCIA**.

TIPO DE ACTIVIDAD
OPERATIVA.

OBJETIVO

LLEVAR A CABO TALLERES DE YOGA SENSIBLE AL TRAUMA PARA MUJERES VÍCTIMAS DE VIOLENCIA.

META ALCANZADA

38 TALLERES/97.43%

POBLACIÓN BENEFICIARIA

123 PERSONAS.

ALINEACIÓN AL PMD

2.8.4.



Programa 8. Mujeres e Igualdad Sustantiva

DIF Municipal

DIRECCIÓN DE ATENCIÓN A LA MUJER

SE BRINDA ORIENTACIÓN INTEGRAL A LAS USUARIAS, CON LA FINALIDAD DE DAR **ACOMPANAMIENTO EN SU PROCESO JURÍDICO Y PSICOLÓGICO**, A FIN DE SUPERAR CONDICIONES ADVERSAS POR HABER EXPERIMENTADO VIOLENCIA.

DESCRIPCIÓN DE LA ACTIVIDAD

REALIZACIÓN DE ASESORÍAS JURÍDICAS Y PSICOLÓGICAS **ESPECIALIZADAS Y GRATUITAS A LAS MUJERES VÍCTIMAS DE VIOLENCIA**.

TIPO DE ACTIVIDAD
OPERATIVA.

OBJETIVO

OTORGAR ATENCIÓN JURÍDICA Y ATENCIÓN PSICOLÓGICA.

META ALCANZADA

1,141 ASESORIAS/ 111.57%

POBLACIÓN BENEFICIARIA

1141 USUARIAS.

ALINEACIÓN AL PMD

2.8.4.



Programa 8. Mujeres e Igualdad Sustantiva

DIF Municipal

DIRECCIÓN DE ATENCIÓN A LA MUJER

SE LLEVAN A CABO TALLERES DIRIGIDOS A SERVIDORES PÚBLICOS, CON EL FIN DE PROMOVER LA IGUALDAD DE GÉNERO Y LA NO DISCRIMINACIÓN DESDE LA ADMINISTRACIÓN PÚBLICA MUNICIPAL, MEJORANDO LA ATENCIÓN QUE SE BRINDA A LA CIUDADANÍA EN GENERAL.

DESCRIPCIÓN DE LA ACTIVIDAD

REALIZACIÓN DE TALLERES PARA PROMOVER LA IGUALDAD ENTRE MUJERES Y HOMBRES CON **PERSPECTIVA DE GÉNERO Y NO DISCRIMINACIÓN, DIRIGIDOS A PERSONAS SERVIDORAS PÚBLICAS.**

TIPO DE ACTIVIDAD
OPERATIVA.

OBJETIVO
DESEMPEÑAR TALLERES A LOS QUE ASISTAN SERVIDORES PÚBLICOS

META ALCANZADA
16 TALLERES/80%

POBLACIÓN BENEFICIARIA
230 SERVIDORES PÚBLICOS.

ALINEACIÓN AL PMD
2.8.7.



Programa 8. Mujeres e Igualdad Sustantiva

DIF Municipal

DIRECCIÓN DE ATENCIÓN A LA MUJER

REALIZAR EL SIMPOSIUM EL DÍA 25 DE NOVIEMBRE, CON LA FINALIDAD DE CONMEMORAR DE ACUERDO CON LA ONU QUE INSTAURA EL “DÍA INTERNACIONAL PARA LA ERRADICACIÓN DE LA VIOLENCIA CONTRA LAS MUJERES”, A FIN DE PROMOVER CONDICIONES DE EQUIDAD E IGUALDAD, Y UNA VIDA LIBRE DE VIOLENCIA

DESCRIPCIÓN DE LA ACTIVIDAD

REALIZACIÓN DE SIMPOSIUM EN CONMEMORACIÓN DEL DÍA INTERNACIONAL DE **LA ELIMINACIÓN DE LA VIOLENCIA CONTRA LA MUJER.**

TIPO DE ACTIVIDAD
OPERATIVA.

OBJETIVO
REALIZAR UN SIMPOSIUM CONMEMORANDO EL DÍA INTERNACIONAL DE LA ELIMINACIÓN DE LA VIOLENCIA CONTRA LA MUJER.

META ALCANZADA
1 SIMPOSIUM / 50%.

POBLACIÓN BENEFICIARIA
50 PERSONAS.

ALINEACIÓN AL PMD
2.8.8.



Programa 8. Mujeres e Igualdad Sustantiva

DIF Municipal

DIRECCIÓN DE ATENCIÓN A LA MUJER

CADA DÍA 25 DE MES, SE EJECUTAN CAMPAÑAS VISIBILIZANDO LA VIOLENCIA EN CONTRA DE LAS MUJERES DENOMINADO "DÍA NARANJA", A FIN DE SENSIBILIZAR A LA POBLACIÓN SOBRE LA EXISTENCIA DE LA PROBLEMÁTICA Y CONTRIBUIR A ERRADICARLA.

DESCRIPCIÓN DE LA ACTIVIDAD

REALIZACIÓN DE JORNADAS PARA VISIBILIZAR LA VIOLENCIA EN CONTRA DE LAS MUJERES EN EL MARCO DE LA CAMPAÑA INTERNACIONAL DE LA ONU "DÍA NARANJA".

TIPO DE ACTIVIDAD

OPERATIVA.

OBJETIVO

EJECUTAR JORNADAS EN CONTRA DE LA VIOLENCIA A MUJERES "DÍA NARANJA".

META ALCANZADA

9 JORNADAS/69.23%.

POBLACIÓN BENEFICIARIA

295 PERSONAS.

ALINEACIÓN AL PMD

2.8.8.



Programa 8. Mujeres e Igualdad Sustantiva

DIF Municipal

DIRECCIÓN DE ATENCIÓN A LA MUJER

SE LLEVAN A CABO CAMPAÑAS PARA EVITAR LA NORMALIZACIÓN DE LA VIOLENCIA DE GÉNERO, ASÍ COMO PROMOVER EL EMPODERAMIENTO E IGUALDAD DE LAS MUJERES.

DESCRIPCIÓN DE LA ACTIVIDAD

EJECUCIÓN DE CAMPAÑAS PARA LA VISIBILIZACIÓN DE LA VIOLENCIA CONTRA LA MUJER, IGUALDAD DE GÉNERO Y EMPODERAMIENTO DE LAS MUJERES.

TIPO DE ACTIVIDAD

OPERATIVA.

OBJETIVO

REALIZAR CAMPAÑAS DE EMPODERAMIENTO PARA LAS MUJERES.

META ALCANZADA

13 CAMPAÑAS/86.63%.

POBLACIÓN BENEFICIARIA

714 PERSONAS.

ALINEACIÓN AL PMD

2.8.9.



Eje 3. Oportunidades

Causas:

- Productividad
- Turismo y cultura
- Empleo
- Corredores económicos
- Competitividad
- Sectores económicos (campo, industria, comercio)
- Inversión

Dependencias participantes:

- Secretaría de Turismo, Cultura y Desarrollo Económico
- Secretaría de Bienestar Sustentable y Sostenible
- Tesorería Municipal

Objetivo general:

Impulsar la recuperación económica, sostenida y segura, de los sectores más afectados por la actual crisis sanitaria, mediante el conjunto de voluntades y capacidades de los actores económicos.

Estrategia general:

Articular las alternativas locales de los sectores primario, secundario y terciario con el respaldo y participación de la sociedad civil, la iniciativa privada y otros órdenes de gobierno para propiciar la reactivación de las actividades económicas, la mejora del ingreso y la generación de empleo.

CUMPLIMIENTO DEL PMD

(Plan Municipal de Desarrollo):



TOTAL DE LA ADMINISTRACIÓN: 37 LÍNEAS

70%

PORCENTAJE ATENDIDO DURANTE EL 2DO AÑO

Avance de atención a líneas PMD durante el 2do año, respecto a todo lo proyectado para el periodo 2021-2024.



Este gobierno invierte para generar oportunidades, que se traducen en beneficios para los negocios locales. A través de diversas actividades turísticas y culturales, somos el Pueblo Mágico más visitado del Estado, y superamos las cifras previas a la pandemia en cuanto a número de visitantes. Adicionalmente, los comercios cuentan con respaldo para crecer, a través de la simplificación de trámites y estímulos, que los ayudan a mejorar sus condiciones para ofrecer empleos a las familias cholultecas. En alianza, Cholula avanza con crecimiento.

Acciones Específicas

FERIA DE CHOLULA 2023 TRUEQUE 2023

ESTE AÑO SE CELEBRÓ LA EDICIÓN 73 DE LA FERIA DE SAN PEDRO CHOLULA, DONDE POR PRIMERA VEZ, SE LLEVARON A CABO ININTERRUMPIDAMENTE CONCIERTOS Y ACTIVIDADES ARTÍSTICAS Y CULTURALES DURANTE LOS 17 DÍAS DE FERIA.

EN TOTAL, **MÁS DE 104 MIL PERSONAS** SE DIERON CITA EN EL ESCENARIO ARTÍSTICO DE LA PLAZA DE LA CONCORDIA, QUIENES, GRACIAS AL DOMO MONUMENTAL INSTALADO EN DICHO ESCENARIO, DISFRUTARON DE FORMA SEGURA Y RESGUARDADOS DE LAS INCLEMENCIAS DEL TIEMPO, DE AGRUPACIONES ESTELARES TALES COMO: **RÍO ROMA, MOTEL, REILY BARBA, LOS ACOSTA, LOS ASKIS, GRUPO JALADO, ENTRE OTROS.**

ASIMISMO, DURANTE ESTA EDICIÓN DE LA FERIA, SE REALIZÓ EL TRADICIONAL TRUEQUE QUE POR DECRETO DEL GOBERNADOR SERGIO SALOMÓN CÉSPEDES-, FUE NOMBRADO PATRIMONIO CULTURAL INTANGIBLE DEL ESTADO DE PUEBLA POR LOS VALORES CULTURALES ANTROPOLÓGICOS, HISTÓRICOS, ARTÍSTICOS Y TRADICIONALES QUE REPRESENTA.

ESTE AÑO, **MÁS 30 MIL PERSONAS ACUDIERON AL TRUEQUE** A REALIZAR INTERCAMBIOS DE ARTÍCULOS CON PRODUCTORES LOCALES Y DE LAS COMUNIDADES VECINAS, PRESERVANDO Y DÁNDOLE VIDA A ESTA MILENARIA TRADICIÓN. EN SUMA, GRACIAS A ESTOS ESFUERZOS, DURANTE LOS 17 DÍAS DE FERIA SE REGISTRÓ LA ASISTENCIA DE MÁS DE 446 MIL PERSONAS, QUIENES GENERARON UNA DERRAMA ECONÓMICA ESTIMADA DE 140 MILLONES DE PESOS, CONSIDERANDO LOS GASTOS

PROMEDIO EN ALIMENTOS, BEBIDAS, COMPRAS Y DIVERSIÓN.

LO ANTERIOR, REPRESENTÓ UN **INCREMENTO DE 400 POR CIENTO EN MATERIA DE ASISTENTES Y DERRAMA ECONÓMICA**, CON RELACIÓN A LO GENERADO EL AÑO ANTERIOR.

FIRMA DE HERMANAMIENTOS CON PUEBLOS MÁGICOS.

PARA FORTALECER LA VOCACIÓN TURÍSTICA DE NUESTRO MUNICIPIO, **SE FIRMARON HERMANAMIENTOS CON LOS PUEBLOS MÁGICOS DE XICOTEPEC, CHIGNAHUAPAN, HUAUCHINANGO, TEZIUTLÁN Y HUEJOTZINGO;** CON QUIENES SE HAN CREADO LAZOS DE HERMANDAD PARA MEJORAR NUESTRA OFERTA TURÍSTICA, CULTURAL Y MEJORAR NUESTRA ECONOMÍA. LO ANTERIOR NOS VA A PERMITIR SEGUIR EN EL CAMINO DE CONSOLIDAR A CHOLULA COMO UN DESTINO REFERENTE EN MATERIA TURÍSTICA Y CULTURAL DEL ESTADO DE PUEBLA.

TEMPORADA DE CHILES EN NOGADA 2023

DERIVADO DEL TRABAJO DE CERCANÍA CON LOS PRESTADORES DE SERVICIOS TURÍSTICOS, ESPECIALMENTE RESTAURANTEROS Y HOTELEROS, Y EN COORDINACIÓN CON CANIRAC-PUEBLA, SE LLEVÓ A CABO LA **COMIDA INAUGURAL DE LA TEMPORADA DE CHILES EN NOGADA EN SAN PEDRO CHOLULA.** EN UN ACTO SIN PRECEDENTES, **23 RESTAURANTEROS DEL MUNICIPIO SUMARON ESFUERZOS PARA PROMOCIONAR Y POSICIONAR A SAN PEDRO CHOLULA** COMO UN DESTINO IDÓNEO PARA DEGUSTAR NUESTRO PLATILLO TRADICIONAL.

EN ESE SENTIDO, DURANTE ESTA TEMPORADA, EN SAN PEDRO CHOLULA SE ESTIMA QUE SE SIRVIERON MÁS DE 28 MIL CHILES EN NOGADA, GENERANDO UNA DERRAMA ECONÓMICA SUPERIOR A LOS 8 MILLONES DE PESOS, EN BENEFICIO DIRECTO DE LOS RESTAURANTEROS DE NUESTRO MUNICIPIO.

CONVENIO INAH DE PRESERVACIÓN DE HALLAZGOS ARQUEOLÓGICOS

EL PASADO MES DE MAYO, **SE FIRMÓ UN CONVENIO DE COLABORACIÓN INÉDITO A NIVEL NACIONAL CON EL INSTITUTO NACIONAL DE ANTROPOLOGÍA E HISTORIA (INAH)** CON LA FINALIDAD DE LLEVAR A CABO EL “PROYECTO DE ARQUEOLOGÍA URBANA”.

DICHO PROYECTO CONSISTE EN IMPLEMENTAR ACCIONES DE SALVAMENTO DE LOS HALLAZGOS ARQUEOLÓGICOS Y PALEONTOLÓGICOS QUE PUDIERAN ENCONTRARSE EN LAS OBRAS QUE REALIZA EL GOBIERNO MUNICIPAL.

CON ACCIONES COMO ESTA REAFIRMAMOS EL COMPROMISO DE PRESERVAR Y CUIDAR EL PATRIMONIO QUE NOS DA IDENTIDAD, SIN COMPROMETER EL DESARROLLO DE LA CIUDAD VIVA MÁS LONGEVA DE AMÉRICA LATINA.

EXPOSICIONES INTERNACIONALES

CON EL OBJETIVO DE DIGNIFICAR Y DOTAR DE CONTENIDO AL MUSEO CASA CABALLERO ÁGUILA, EN EL PRESENTE AÑO SE HAN RECIBIDO EXPOSICIONES DE TALLA INTERNACIONAL COMO:

“PLEROMA” DE VERA MERCER, “WEE ONES” DE JOE BROGHAMMER, “RETROSPECTIVA” DE ROSENDO PINACHO Y “EL OJO DE LA SERPIENTE” DE CARLOS PINTO.

EN COORDINACIÓN CON EL SERVICIO POSTAL MEXICANO Y LA DELEGACIÓN CHOLULA DE LA CANIRAC, SE PRESENTÓ EN EL KIOSCO DE LA CIUDAD, LA COLECCIÓN DE TIMBRES GASTRONÓMICOS.

ASIMISMO, HEMOS LLEVADO A CABO EXPOSICIONES RELATIVAS A NUESTRA CULTURA E IDENTIDAD CHOLULTECA COMO LA DE “LOS TRAJES QUE VISTEN LA TRADICIÓN”, **ALUSIVA AL CARNAVAL Y “LA TLAHUANCA”** AMBAS EXPOSICIONES FOTOGRÁFICAS DEL MAESTRO CHOLULTECA JOSÉ ZAMORA.

EN SUMA, ESTAS EXPOSICIONES HAN SIDO **VISITADAS POR MÁS DE 5 MIL PERSONAS**, QUIENES HAN CONFIRMADO QUE SAN PEDRO CHOLULA ES UN DESTINO IDEAL PARA APRECIAR EL ARTE Y LA CULTURA.

DERRAMA ECONÓMICA VINCULADA AL TURISMO

GRACIAS A ESTOS ESFUERZOS, DE ACUERDO CON EL SISTEMA ESTADÍSTICO DE LA SECRETARÍA DE TURISMO DEL GOBIERNO FEDERAL (DATATUR), ESTE AÑO SAN PEDRO CHOLULA HA ALCANZADO CIFRAS HISTÓRICAS EN LA LLEGADA DE TURISTAS Y EXCURSIONISTAS, SUPERANDO INCLUSO ESTADÍSTICAS PREVIAS A LA PANDEMIA.

CON CORTE A AGOSTO DE 2023, **HEMOS RECIBIDO A MÁS DE 327 MIL TURISTAS**, LO CUAL, DE ACUERDO CON LA METODOLOGÍA DE LA SECRETARÍA DE TURISMO DEL GOBIERNO DEL ESTADO DE PUEBLA, **HA GENERADO UNA DERRAMA ECONÓMICA SUPERIOR A LOS 355 MILLONES DE PESOS.**

EN ESE SENTIDO, GRACIAS AL ACOMPAÑAMIENTO DEL GOBIERNO DEL ESTADO, CHOLULA ES EL PUEBLO MÁGICO MÁS VISITADO DEL ESTADO DE PUEBLA DURANTE 2023, **RECIBIENDO A MÁS DE 651 MIL VISITANTES, OBTENIENDO GALARDONES COMO “LA MEJOR RUTA PARA ADMIRAR LA EXPRESIÓN DE LA FE”** POR LA REVISTA ESPECIALIZADA MÉXICO DESCONOCIDO.

LOS NÚMEROS MENCIONADOS SE HAN LOGRADO GRACIAS AL TRABAJO EN CONJUNTO CON EL GOBIERNO FEDERAL, EL GOBIERNO DEL ESTADO Y, PRINCIPALMENTE LA INICIATIVA PRIVADA. SIN LA DISPOSICIÓN DE LOS PRESTADORES DE SERVICIOS TURÍSTICOS, DESTACANDO HOTELEROS Y RESTAURANTEROS, NO HABRÍA SIDO POSIBLE ALCANZAR LAS CIFRAS HISTÓRICAS MENCIONADAS.

Eje 3. Oportunidades



Programa 9. Desarrollo Económico

Dependencias que participan:

- I. Dirección de Normatividad y Regulación Comercial
- II. Secretaría de Bienestar Sustentable y Sostenible
- III. Secretaría de Cultura, Turismo y Desarrollo Económico



Programa 9. Desarrollo Económico

Secretaría de Bienestar Sustentable y Sostenible

DIRECCIÓN DE BIENESTAR SOCIAL

MEDIANTE LA ENTREGA DE EJEMPLARES DE VIENTRES Y SEMENTALES, SE PROMUEVE LA CONSERVACIÓN DE LA PRÁCTICA DE GANADERÍA DE TRASPATIO, A FIN DE QUE ÉSTA NOBLE ACTIVIDAD EN EL MEDIO RURAL NO DESAPAREZCA EN EL MUNICIPIO DE SAN PEDRO CHOLULA. ASIMISMO, SE PROMUEVE UN INGRESO ADICIONAL PARA LOS HOGARES BENEFICIADOS.

DESCRIPCIÓN DE LA ACTIVIDAD

VA POR EL CAMPO CHOLULTECA (ENTREGA DE SEMENTALES Y VIENTRES OVINOS).

TIPO DE ACTIVIDAD

ESTRATÉGICA.

OBJETIVO

ENTREGAR VIENTRES OVINOS, O UN SEMENTAL, A PRODUCTORES DE TRASPATIO DEDICADOS A LA PRODUCCIÓN OVINA PARA CRÍAS O PARA ENGORDA, EN EL MUNICIPIO DE SAN PEDRO CHOLULA. BUSCA LA CAPACITACIÓN ESPECIALIZADA EN LOS TEMAS MÁS IMPORTANTES DE MANEJO DE LA NUTRICIÓN, REPRODUCCIÓN Y MANEJO SANITARIO DE LOS OVINOS.

META ALCANZADA

48 BENEFICIARIOS / 100%.

POBLACIÓN BENEFICIARIA

48 FAMILIAS

ALINEACIÓN AL PMD

3.9.2.



Programa 9. Desarrollo Económico

Secretaría de Bienestar Sustentable y Sostenible

DIRECCIÓN DE BIENESTAR SOCIAL

CON LA ENTREGA DE APOYOS EN MATERIA DE REPRODUCCIÓN DE GANADO, SE PROMUEVE LA ACTIVIDAD GANADERA QUE CONSTITUYE UN SEGUNDO INGRESO O LA FUENTE PRINCIPAL DE SUSTENTO DE HOGARES EN SAN PEDRO CHOLULA, EVITANDO QUE ESTA ACTIVIDAD DESAPAREZCA EN EL MUNICIPIO.

DESCRIPCIÓN DE LA ACTIVIDAD

VA POR EL CAMPO CHOLULTECA (INSEMINACIÓN ARTIFICIAL).

TIPO DE ACTIVIDAD

ESTRATÉGICA.

OBJETIVO

ENTREGA DE PAJILLAS DE SEMEN DE GANADO LECHERO MEJORADO, A PRODUCTORES EN PEQUEÑOS ESTABLOS DE TRASPATIOS DEL MUNICIPIO DE SAN PEDRO CHOLULA. CONTRIBUIR A QUE ESTA NOBLE ACTIVIDAD EN EL MEDIO RURAL NO SE DESAPAREZCA EN EL MUNICIPIO DE SAN PEDRO CHOLULA. BUSCAR LA CAPACITACIÓN ESPECIALIZADA EN LOS TEMAS MÁS IMPORTANTES DE MANEJO DEL GANADO LECHERO.

META ALCANZADA

20 BENEFICIARIOS / 100%.

POBLACIÓN BENEFICIARIA

20 FAMILIAS.

ALINEACIÓN AL PMD

3.9.2.



Programa 9. Desarrollo Económico

Secretaría de Bienestar Sustentable y Sostenible

DIRECCIÓN DE BIENESTAR SOCIAL

EL IMPULSO A LA PRODUCCIÓN DEL CAMPO CHOLULTECA HA SIDO UNA PRIORIDAD DE ESTE GOBIERNO, CONTRIBUYENDO A MEJORAR LAS CONDICIONES DE LAS FAMILIAS DEDICADAS A ESTA ACTIVIDAD A TRAVÉS DE LA ENTREGA DE APOYOS QUE MEJORAN SU PRODUCCIÓN, LO QUE SIGNIFICA MEJORES OPORTUNIDADES PARA SUS FAMILIAS, ATENDIENDO EL REZAGO AL CAMPO QUE HISTÓRICAMENTE SE REGISTRABA.

DESCRIPCIÓN DE LA ACTIVIDAD

VA POR EL CAMPO CHOLULTECA (ENTREGA DE FERTILIZANTE Y SEMILLA MEJORADA).

TIPO DE ACTIVIDAD

ESTRATÉGICA.

OBJETIVO

FAVORECER A LOS PRODUCTORES CON LA ENTREGA DE INSUMOS PARA PRODUCCIÓN DE MAÍZ, DURANTE EL PERÍODO DE SIEMBRA, TENIENDO UNA **CAPACITACIÓN PREVIA PARA EL BUEN USO Y APLICACIÓN DE LOS INCENTIVOS OTORGADOS.**

META ALCANZADA

402 BENEFICIARIOS / 101%.

POBLACIÓN BENEFICIARIA

402 FAMILIAS.

MONTO EJERCIDO

\$1,997,646.00

ALINEACIÓN AL PMD

3.9.2.



Programa 9. Desarrollo Económico

Secretaría de Bienestar Sustentable y Sostenible

DIRECCIÓN DE BIENESTAR SOCIAL

COMPROMETIDOS CON LAS FAMILIAS, ENTREGAMOS MÓDULOS DE AVICULTURA FAMILIAR QUE INCLUYERON EJEMPLARES DE AVES, ASÍ COMO JAULAS PARA SU CRIANZA, MISMAS QUE PERMITIRÁN A LOS BENEFICIARIOS OBTENER UN SEGUNDO INGRESO Y COMPLEMENTAR SU ALIMENTACIÓN A TRAVÉS DE UN PRODUCTO ORGÁNICO -HUEVO-, ALTAMENTE VALORADO EN EL MERCADO. ES IMPORTANTE DESTACAR QUE LOS BENEFICIARIOS FUERON 100% MUJERES DEL MUNICIPIO DE SAN PEDRO CHOLULA.

DESCRIPCIÓN DE LA ACTIVIDAD
VA POR EL CAMPO CHOLULTECA (MÓDULO DE AVICULTURA FAMILIAR).

TIPO DE ACTIVIDAD
ESTRATÉGICA.

OBJETIVO
CONTRIBUIR AL DESARROLLO AVÍCOLA FAMILIAR, OBTENIENDO LOS **ALIMENTOS SUFICIENTES QUE REQUIERE LA POBLACIÓN PARA GARANTIZAR UNA VIDA DIGNA**, SOBRE TODO EN EL MEDIO RURAL, ASÍ COMO LA SEGURIDAD ALIMENTARIA DE LAS FAMILIAS QUE VIVEN DE LA PRODUCCIÓN DEL CAMPO DEL MUNICIPIO DE SAN PEDRO CHOLULA, PUEBLA.

META ALCANZADA
100 BENEFICIARIOS / 100%.

POBLACIÓN BENEFICIARIA
100 FAMILIAS.

MONTO EJERCIDO
\$400,000.00

ALINEACIÓN AL PMD
3.9.2.



Programa 9. Desarrollo Económico

Secretaría de Bienestar Sustentable y Sostenible

DIRECCIÓN DE BIENESTAR SOCIAL

OTORGAMOS A 50 FAMILIAS BENEFICIADAS EN SAN AGUSTÍN CALVARIO Y SAN JUAN TAUTLA UN APOYO EN ESPECIE QUE PERMITIRÁ MEJORAR LA CALIDAD DE SUS PRODUCTOS PARA SU COMERCIALIZACIÓN Y CONSUMO.

DESCRIPCIÓN DE LA ACTIVIDAD
VA POR EL CAMPO CHOLULTECA (GESTIÓN DE APOYO)

TIPO DE ACTIVIDAD
ESTRATÉGICA.

OBJETIVO
GESTIÓN DE APOYO PARA LA **ENTREGA DE 500 METROS LINEALES DE TUBO PARA RIEGO AGRÍCOLA**, BENEFICIANDO A PRODUCTORES DE SAN AGUSTÍN CALVARIO Y SAN JUAN TAUTLA.

META ALCANZADA
50 BENEFICIARIOS / 116%.

POBLACIÓN BENEFICIARIA
50 FAMILIAS.

ALINEACIÓN AL PMD
3.9.2



Programa 9. Desarrollo Económico

Secretaría de Turismo, Cultura y Desarrollo Económico

DIRECCIÓN DE DESARROLLO ECONÓMICO

PARA BENEFICIAR A EMPRESARIOS Y CIUDADANOS, SE HAN REALIZADO UNA SERIE DE CAPACITACIONES IMPARTIDAS POR EL SISTEMA DE ADMINISTRACIÓN TRIBUTARIA, EN DONDE HEMOS ATENDIDO A MÁS DE 90 PERSONAS, SUMANDO ESFUERZOS CON EL GOBIERNO FEDERAL PARA QUE LA ACTIVIDAD ECONÓMICA DE NUESTRO MUNICIPIO SE LLEVE A CABO EN EL MARCO DE LA LEY.

DESCRIPCIÓN DE LA ACTIVIDAD
EFECTUAR CAPACITACIONES PARA EL EMPRENDIMIENTO.

TIPO DE ACTIVIDAD
ESTRATÉGICA.

OBJETIVO
LLEVAR A CABO **CAPACITACIONES PARA EL TRABAJO Y EL EMPRENDIMIENTO.**

META ALCANZADA
2 CAPACITACIONES/100%.

POBLACIÓN BENEFICIARIA
92 PERSONAS.

ALINEACIÓN AL PMD
3.9.9.



Programa 9. Desarrollo Económico

Tesorería

DIRECCIÓN DE NORMATIVIDAD Y REGULACIÓN COMERCIAL

ESTE AÑO SE HA INCREMENTADO LA EMISIÓN DE LICENCIAS, CONTRIBUYENDO A MEJORAR LAS CONDICIONES DE COMERCIO EN SAN PEDRO CHOLULA, LO QUE SE TRADUCE EN MÁS EMPLEO E INGRESOS PARA LAS FAMILIAS CHOLULTECAS.

DESCRIPCIÓN DE LA ACTIVIDAD
EJECUCIÓN DE ENTREGA DE LICENCIAS DE FUNCIONAMIENTO.

TIPO DE ACTIVIDAD
ADMINISTRATIVA.

OBJETIVO
PROPORCIONAR INCENTIVOS PARA EL **REFRENDO DE LICENCIAS DE FUNCIONAMIENTO**

META ALCANZADA
358 LICENCIAS Y REFRENDO DE LICENCIAS / 100%.

POBLACIÓN BENEFICIARIA
358 COMERCIOS.

ALINEACIÓN AL PMD
3.9.10.



Programa 9. Desarrollo Económico

Tesorería

DIRECCIÓN DE NORMATIVIDAD Y REGULACIÓN COMERCIAL

MEDIANTE LA SUPERVISIÓN COMERCIAL, SE PROMUEVE EL ORDEN NECESARIO PARA **CONSERVAR LA DENOMINACIÓN DE PUEBLO MÁGICO**, ASÍ COMO LA FORMALIDAD DEBIDA POR PARTE DEL COMERCIO ESTABLECIDO, A FIN DE MANTENER UNA BUENA IMAGEN URBANA Y GENERAR BENEFICIOS EN LA MEJORA DE ESPACIOS PÚBLICOS.

DESCRIPCIÓN DE LA ACTIVIDAD
EJECUCIÓN DE SUPERVISIONES A LOCALES COMERCIALES.

TIPO DE ACTIVIDAD
OPERATIVA.

OBJETIVO
CUMPLIR CON EL PROGRAMA DE SUPERVISIÓN DE COMERCIOS ESTABLECIDOS, AFECTO DE CORROBORAR LA CORRECTA FUNCIÓN DE ESTOS.

META ALCANZADA
1,073 SUPERVISIONES / 50%.

POBLACIÓN BENEFICIARIA
COMERCIO EN GENERAL

ALINEACIÓN AL PMD
3.9.10.



Programa 9. Desarrollo Económico

Secretaría de Turismo, Cultura y Desarrollo Económico

DIRECCIÓN DE DESARROLLO ECONÓMICO

DERIVADO DEL TRABAJO DE CERCANÍA CON LOS PRESTADORES DE SERVICIOS TURÍSTICOS, ESPECIALMENTE RESTAURANTEROS Y HOTELEROS, Y EN COORDINACIÓN CON CANIRAC-PUEBLA, SE LLEVÓ A CABO LA COMIDA INAUGURAL DE LA TEMPORADA DE CHILES EN NOGADA EN SAN PEDRO CHOLULA. EN UN ACTO SIN PRECEDENTES, **23 RESTAURANTEROS DEL MUNICIPIO SUMARON ESFUERZOS PARA PROMOCIONAR Y POSICIONAR A SAN PEDRO CHOLULA COMO UN DESTINO IDÓNEO PARA DEGUSTAR NUESTRO PLATILLO TRADICIONAL.**

EN ESE SENTIDO, DURANTE ESTA TEMPORADA, EN SAN PEDRO CHOLULA SE ESTIMA QUE SE SIRVIERON MÁS 28 MIL CHILES EN NOGADA, GENERANDO UNA DERRAMA ECONÓMICA SUPERIOR A LOS 8 MILLONES DE PESOS, EN BENEFICIO DIRECTO DE LOS RESTAURANTEROS DE NUESTRO MUNICIPIO.



DESCRIPCIÓN DE LA ACTIVIDAD
REALIZACIÓN DE ACCIONES DE **PROMOCIÓN E IMPULSO A CORREDORES ECONÓMICOS.**

TIPO DE ACTIVIDAD
ESTRATÉGICA.

OBJETIVO
IMPULSAR CORREDORES ECONÓMICOS PARA INCENTIVAR EL DESARROLLO.

META ALCANZADA
2 ACCIONES.

POBLACIÓN BENEFICIARIA
RESTAURANTEROS DEL MUNICIPIO

ALINEACIÓN AL PMD
3.9.13.

Programa 9. Desarrollo Económico

Secretaría de Turismo, Cultura y Desarrollo Económico

DIRECCIÓN DE DESARROLLO ECONÓMICO

EN COORDINACIÓN CON LA SECRETARÍA DE TRABAJO DEL GOBIERNO DEL ESTADO, REALIZAMOS LA VINCULACIÓN ENTRE EMPRESAS Y SOLICITANTES DE EMPLEO, EN BENEFICIO DE MÁS DE 800 PERSONAS.

EN ESE SENTIDO, SE REALIZÓ UNA FERIA DEL EMPLEO EN LA QUE CONTAMOS CON LA PRESENCIA DE MÁS DE 500 ASISTENTES QUIENES TUVIERON LA OPORTUNIDAD DE ELEGIR UNA VACANTE ENTRE MÁS DE 25 EMPRESAS.

DESCRIPCIÓN DE LA ACTIVIDAD
VINCULACIÓN ENTRE OFERTANTES Y DEMANDANTES DE EMPLEO.

TIPO DE ACTIVIDAD
ADMINISTRATIVAS.

OBJETIVO
DESARROLLAR ACTIVIDADES DE FOMENTO AL EMPLEO.

META ALCANZADA
9 ACCIONES/75%

POBLACIÓN BENEFICIARIA
1,386 PERSONAS.

ALINEACIÓN AL PMD
3.9.19.



Eje 3. Oportunidades

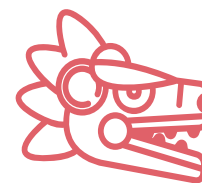

Programa 10. Cultura y Turismo

Dependencias que participan:
I. Secretaría de Cultura,
Turismo y Desarrollo
Económico

Meta:
Recuperación de la afluencia
turística en San Pedro Cholula

Programa 10. Cultura y Turismo

Secretaría de Turismo, Cultura y Desarrollo Económico

DIRECCIÓN DE CULTURA

EN EL COMPLEJO CULTURAL SE IMPARTIERON 16 TALLERES ARTÍSTICOS Y CULTURALES, TALES COMO: BAILE DE SALÓN, CANTO POPULAR, DANZA FOLCLÓRICA, NÁHUATL, PINTURA, ENTRE OTROS.

ACTUALMENTE, ASISTEN MÁS DE 400 ALUMNAS Y ALUMNOS QUIENES DIARIAMENTE ASISTEN A DOS O MÁS TALLERES; MIENTRAS DISFRUTAN DE UNA ACTIVIDAD CULTURAL, QUE SIRVE COMO COMPLEMENTO DE SU DESARROLLO PERSONAL. EN ESE SENTIDO Y CON LA FINALIDAD DE BENEFICIAR A PERSONAS EN SITUACIÓN DE VULNERABILIDAD SE OTORGARON 62 BECAS PARA QUE PUEDAN DESARROLLAR SUS TALENTOS A TRAVÉS DE LOS TALLERES.

DESCRIPCIÓN DE LA ACTIVIDAD
DESARROLLO DE TALLERES ARTÍSTICOS Y CULTURALES.

TIPO DE ACTIVIDAD
OPERATIVA.

OBJETIVO
REALIZAR ACTIVIDADES CULTURALES Y ARTÍSTICAS.

META ALCANZADA
12 ACTIVIDADES

POBLACIÓN BENEFICIARIA
466 PERSONAS
ALINEACIÓN AL PMD
3.10.5.



Programa 10. Cultura y Turismo

Secretaría de Turismo, Cultura y Desarrollo Económico

DIRECCIÓN DE CULTURA

CON EL OBJETIVO DE DIGNIFICAR Y DOTAR DE CONTENIDO AL MUSEO CASA CABALLERO ÁGUILA, EN EL PRESENTE AÑO SE HAN RECIBIDO EXPOSICIONES DE TALLA INTERNACIONAL COMO: "PLEROMA" DE VERA MERCER, "WEE ONES" DE JOE BROGHAMMER, "RETROSPECTIVA" DE ROSENDO PINACHO Y "EL OJO DE LA SERPIENTE" DE CARLOS PINTO. EN COORDINACIÓN CON EL SERVICIO POSTAL MEXICANO Y LA DELEGACIÓN CHOLULA DE LA CANIRAC, SE PRESENTÓ EN EL KIOSCO DE LA CIUDAD, LA COLECCIÓN DE TIMBRES GASTRONÓMICOS. ASIMISMO, HEMOS LLEVADO A CABO EXPOSICIONES RELATIVAS A NUESTRA CULTURA E IDENTIDAD CHOLULTECA COMO LA DE "LOS TRAJES QUE VISTEN LA TRADICIÓN", ALUSIVA AL CARNAVAL Y "LA TLAHUANCA" AMBAS EXPOSICIONES FOTOGRÁFICAS DEL MAESTRO CHOLULTECA JOSÉ ZAMORA. EN SUMA, ESTAS EXPOSICIONES HAN SIDO VISITADAS POR MÁS DE 5 MIL PERSONAS, QUIENES HAN CONFIRMADO QUE SAN PEDRO CHOLULA ES UN DESTINO IDEAL PARA APRECIAR EL ARTE Y LA CULTURA.

DESCRIPCIÓN DE LA ACTIVIDAD
REALIZACIÓN DE EVENTOS CULTURALES.

TIPO DE ACTIVIDAD
OPERATIVA.

OBJETIVO
REALIZAR **ACTIVIDADES CULTURALES Y ARTÍSTICAS**, ASÍ COMO LLEVAR A LA POBLACIÓN A EVENTOS CULTURALES Y ARTÍSTICOS.

META ALCANZADA
4 ACTIVIDADES/100%

POBLACIÓN BENEFICIARIA
138,433 HABITANTES DEL MUNICIPIO (INEGI).

ALINEACIÓN AL PMD
3.10.5.



Programa 10. Cultura y Turismo

Secretaría de Turismo, Cultura y Desarrollo Económico

DESCRIPCIÓN DE LA ACTIVIDAD
REALIZACIÓN DE FESTIVALES ARTÍSTICOS Y CELEBRACIONES TRADICIONALES.

TIPO DE ACTIVIDAD
ESTRATÉGICA.

OBJETIVO
REALIZACIÓN DE CELEBRACIONES TRADICIONALES.

META ALCANZADA
5 CELEBRACIONES.

POBLACIÓN BENEFICIARIA
138,433 HABITANTES DEL MUNICIPIO (INEGI).

ESTATUS
EN PROCESO.

ALINEACIÓN AL PPS
PROGRAMA 9, COMPONENTE 3, ACTIVIDAD 1.

ALINEACIÓN AL PMD
3.10.5.



Programa 10. Cultura y Turismo

Secretaría de Turismo, Cultura y Desarrollo Económico

FESTIVAL VANILOQUIO 2022

DURANTE EL MES DE NOVIEMBRE 2022 SE REALIZÓ EL FESTIVAL VANILOQUIO, EN EL CUAL SAN PEDRO CHOLULA RECIBIÓ A MÁS DE 44 MIL VISITANTES, LO QUE SIGNIFICÓ UNA DERRAMA ECONÓMICA SUPERIOR A LOS 47 MILLONES DE PESOS EN BENEFICIO DEL COMERCIO LOCAL.



VILLA ILUMINADA 2022

DURANTE EL MES DE DICIEMBRE DE 2022, SAN PEDRO CHOLULA RECIBIÓ MÁS DE 46 MIL VISITANTES EN LA VILLA ILUMINADA, GENERANDO UNA DERRAMA ECONÓMICA SUPERIOR A LOS 49 MILLONES DE PESOS.



EQUINOCCIO 2023

CON EL FESTIVAL EQUINOCCIO 2023, SE LOGRÓ TRABAJAR EN CONJUNTO CON SAN ANDRÉS CHOLULA, EL CENTRO INAH PUEBLA Y EL GOBIERNO ESTATAL, PARA REALIZAR EVENTOS DENTRO DE LA ZONA ARQUEOLÓGICA.

POR PRIMERA VEZ, SE REALIZÓ LA ILUMINACIÓN DE PRIMAVERA EN EL PARQUE DE LA CONCORDIA Y SE LLEVARON A CABO CONCIERTOS CON TALENTOS LOCALES EN EL FORO QUETZALCÓATL INSTALADO EN EL PARQUE SORIA.

DURANTE EL MES DE MARZO DE 2023 RECIBIMOS 31,949 VISITANTES, SIENDO EL MÁXIMO HISTÓRICO DE DICHO MES, LO ANTERIOR DE ACUERDO CON INFORMACIÓN DEL SISTEMA DATATUR FEDERAL.



Programa 10. Cultura y Turismo

Secretaría de Turismo, Cultura y Desarrollo Económico

SEMANA SANTA

TRABAJANDO EN CONJUNTO CON LOS RESTAURANTEROS DE LOS PORTALES, SE LOGRÓ MANTENER ABIERTO DURANTE LOS 2 DÍAS DE COLOCACIÓN DE LA ALFOMBRA MONUMENTAL VIÉNDOSE BENEFICIADOS POR LOS VISITANTES QUE LLEGABAN A ADMIRAR LA ALFOMBRA.

EN ABRIL DE 2023 SE RECIBIERON MÁS DE 46 MIL VISITANTES TENIENDO UNA DERRAMA ECONÓMICA SUPERIOR A LOS 50 MILLONES.



73 FERIA DE SAN PEDRO CHOLULA Y TRUEQUE 2023

ESTE AÑO SE CELEBRÓ LA EDICIÓN 73 DE LA FERIA DE SAN PEDRO CHOLULA, DONDE POR PRIMERA VEZ, SE LLEVARON A CABO ININTERRUMPIDAMENTE CONCIERTOS Y ACTIVIDADES ARTÍSTICAS Y CULTURALES DURANTE LOS 17 DÍAS DE FERIA. EN TOTAL, **MÁS DE 104 MIL PERSONAS SE DIERON CITA EN EL ESCENARIO ARTÍSTICO** DE LA PLAZA DE LA CONCORDIA, QUIENES, GRACIAS AL DOMO MONUMENTAL INSTALADO EN DICHO ESCENARIO, DISFRUTARON DE FORMA SEGURA



Y RESGUARDADOS DE LAS INCLEMENCIAS DEL TIEMPO, DE AGRUPACIONES ESTELARES TALES COMO: RIO ROMA, MOTEL, REILY BARBA, LOS ACOSTA, LOS ASKIS, GRUPO JALADO, ENTRE OTROS. ASIMISMO, DURANTE ESTA EDICIÓN DE LA FERIA, SE REALIZÓ **EL TRADICIONAL TRUEQUE QUE -POR DECRETO DEL GOBERNADOR SERGIO SALOMÓN CÉSPEDES-, FUE NOMBRADO PATRIMONIO CULTURAL INTANGIBLE DEL ESTADO DE PUEBLA** POR LOS VALORES CULTURALES ANTROPOLÓGICOS, HISTÓRICOS, ARTÍSTICOS Y TRADICIONALES QUE REPRESENTA.

ESTE AÑO, **MÁS 30 MIL PERSONAS ACUDIERON AL TRUEQUE** A REALIZAR INTERCAMBIOS DE ARTÍCULOS CON PRODUCTORES LOCALES Y DE LAS COMUNIDADES VECINAS, PRESERVANDO Y DÁNDOLE VIDA A ESTA MILENARIA TRADICIÓN. EN SUMA, GRACIAS A ESTOS ESFUERZOS, DURANTE LOS 17 DÍAS DE FERIA SE REGISTRÓ LA **ASISTENCIA DE MÁS DE 446 MIL PERSONAS, QUIENES GENERARON UNA DERRAMA ECONÓMICA ESTIMADA DE 140 MILLONES DE PESOS**, CONSIDERANDO LOS GASTOS PROMEDIO EN ALIMENTOS, BEBIDAS, COMPRAS Y DIVERSIÓN. LO ANTERIOR, REPRESENTÓ UN INCREMENTO DE 400 POR CIENTO EN MATERIA DE ASISTENTES Y DERRAMA ECONÓMICA, CON RELACIÓN A LO GENERADO EL AÑO ANTERIOR.

Programa 10. Cultura y Turismo

Secretaría de Turismo, Cultura y Desarrollo Económico

DIRECCIÓN DE TURISMO

HEMOS ASISTIDO A ACTIVIDADES DE PROMOCIÓN INTERNACIONAL Y NACIONAL, TALES COMO EL **TIANGUIS INTERNACIONAL DE PUEBLOS MÁGICOS EN LOS ÁNGELES CALIFORNIA**; EL **WORLD SUMMIT AWARDS DE LA ONU**; EL **TIANGUIS TURÍSTICO DE LA CIUDAD DE MÉXICO**; Y EL **CONGRESO NACIONAL DE LA INDUSTRIA DE REUNIONES**. ADICIONAL A LA META PROGRAMADA SE HA ASISTIDO A **EVENTOS DE PROMOCIÓN TURÍSTICA PARA CONSOLIDAR A SAN PEDRO CHOLULA COMO UN DESTINO REFERENTE EN NUESTRO PAÍS.**

DESCRIPCIÓN DE LA ACTIVIDAD

PARTICIPACIÓN EN EVENTOS ESTRATÉGICOS PARA LA DIFUSIÓN Y PROMOCIÓN DE PUEBLOS MÁGICOS.

TIPO DE ACTIVIDAD

PROMOCIONAL.

OBJETIVO

PROMOCIÓN TURÍSTICA DEL MUNICIPIO ASÍ COMO LA **VENTA Y PROMOCIÓN DE LAS ARTESANÍAS DE NUESTROS ARTESANOS LOCALES.**

META ALCANZADA

4 EVENTOS/100%.

POBLACIÓN BENEFICIARIA

PRESTADORES DE SERVICIOS TURÍSTICOS.

ALINEACIÓN AL PMD

3.10.10.



Programa 10. Cultura y Turismo

Secretaría de Turismo, Cultura y Desarrollo Económico

DIRECCIÓN DE TURISMO

SE CONTÓ CON LA PARTICIPACIÓN DE LAS PANADERÍAS LOCALES A TRAVÉS DE LA **EXPOSICIÓN Y VENTA DE LAS ROSCAS DE REYES**, PROMOVRIENDO LAS VENTAS DE ESTE PRODUCTO DE TEMPORADA.

DESCRIPCIÓN DE LA ACTIVIDAD

REALIZACIÓN DE LA **EXPO ROSCA DE REYES Y PARTIDA DE ROSCA MONUMENTAL** EN EL ZÓCALO DEL MUNICIPIO.

TIPO DE ACTIVIDAD

PROMOCIONAL.

OBJETIVO

PROMOCIÓN TURÍSTICA DEL PUEBLO MÁGICO DE CHOLULA, ASÍ COMO DE LAS PANADERÍAS LOCALES PARTICIPANTES.

META ALCANZADA

1 EVENTO /25%.

POBLACIÓN BENEFICIARIA

2,000 PERSONAS.

ALINEACIÓN AL PMD

3.10.10.



Programa 10. Cultura y Turismo

Secretaría de Turismo, Cultura y Desarrollo Económico

DIRECCIÓN DE TURISMO

DE ACUERDO CON EL SISTEMA ESTADÍSTICO DE LA SECRETARÍA DE TURISMO DEL GOBIERNO FEDERAL (DATATUR), ESTE AÑO SAN PEDRO CHOLULA HA ALCANZADO CIFRAS HISTÓRICAS EN LA LLEGADA DE TURISTAS Y EXCURSIONISTAS, SUPERANDO INCLUSO ESTADÍSTICAS PREVIAS A LA PANDEMIA.

CON CORTE A AGOSTO DE 2023, HEMOS RECIBIDO A MÁS DE 464 MIL TURISTAS, LO CUAL, DE ACUERDO CON LA METODOLOGÍA DE LA SECRETARÍA DE TURISMO DEL GOBIERNO DEL ESTADO DE PUEBLA, HA GENERADO UNA **DERRAMA ECONÓMICA SUPERIOR A LOS 500 MILLONES DE PESOS**.

DESCRIPCIÓN DE LA ACTIVIDAD

AUMENTO EN NÚMERO DE VISITANTES Y DERRAMA ECONÓMICA.

TIPO DE ACTIVIDAD

ESTRATÉGICA.

OBJETIVO

CONSOLIDAR A SAN PEDRO CHOLULA COMO **REFERENTE TURÍSTICO NACIONAL E INTERNACIONAL**.

META ALCANZADA

2 ACCIONES.

POBLACIÓN BENEFICIARIA

PRESTADORES DE SERVICIOS TURÍSTICOS.

ALINEACIÓN AL PMD

3.10.10, 3.10.11.



Programa 10. Cultura y Turismo

Secretaría de Turismo, Cultura y Desarrollo Económico

DIRECCIÓN DE TURISMO

PARA FORTALECER LA VOCACIÓN TURÍSTICA DE NUESTRO MUNICIPIO, SE FIRMARON **HERMANAMIENTOS CON LOS PUEBLOS MÁGICOS DE XICOTEPEC, CHIGNAHUAPAN, HUAUCHINANGO, TEZIUTLÁN Y HUEJOTZINGO**; CON QUIENES SE HAN CREADO LAZOS DE HERMANDAD PARA MEJORAR NUESTRA OFERTA TURÍSTICA, CULTURAL Y MEJORAR NUESTRA ECONOMÍA.

DESCRIPCIÓN DE LA ACTIVIDAD

FIRMA DE HERMANAMIENTOS CON MUNICIPIOS Y PUEBLOS MÁGICOS DEL ESTADO DE PUEBLA.

TIPO DE ACTIVIDAD
PROMOCIONAL.

OBJETIVO
PROMOCIÓN TURÍSTICA DEL PUEBLO MÁGICO DE CHOLULA.

META ALCANZADA
2 CONVENIOS.

POBLACIÓN BENEFICIARIA
PRESTADORES DE SERVICIOS TURÍSTICOS.

MONTO EJERCIDO
POR CONFIRMAR

ESTATUS
EN PROCESO.

ALINEACIÓN AL PPS
PROGRAMA 9, COMPONENTE 1,
ACTIVIDAD 8

ALINEACIÓN AL PMD
3.10.12

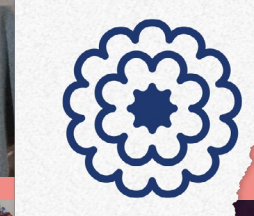

Eje 4. Territorio

Causas:

- Medio ambiente
- Ordenamiento territorial
- Desarrollo metropolitano
- Movilidad, transporte y seguridad vial
- Juntas auxiliares
- Agua potable
- Residuos sólidos
- Servicios públicos
- Inversión pública

Dependencias participantes:

- Secretaría de Infraestructura y Servicios Públicos Generales
- Secretaría de Bienestar Sustentable y Sostenible
- Secretaría de Desarrollo Urbanístico, Ordenamiento Territorial e Imagen Urbana
- Sistema Operador de los Servicios de Agua Potable y Alcantarillado del Gobierno de San Pedro Cholula (SOSAPACH)
- Sistema Operador del Servicio de Limpia
- Secretaría del Ayuntamiento
- Secretaría de Seguridad Ciudadana
- Secretaría General

Objetivo general:

Fortalecer el desarrollo territorial, impulsando un equilibrio entre lo urbano y el medio ambiente bajo un enfoque sostenible, asegurando el acceso de la población a infraestructura social de calidad, bajo una visión de habitabilidad, cohesión social y preservación del entorno.

Estrategia general:

Promover el desarrollo urbano, territorial y metropolitano aprovechando la conectividad regional y la accesibilidad a los centros urbanos preservando el patrimonio natural y cultural, a fin de hacer uso racional, eficiente y equitativo de los recursos disponibles en beneficio de la sociedad.

CUMPLIMIENTO DEL PMD

(Plan Municipal de Desarrollo):



TOTAL DE LA ADMINISTRACIÓN: 67 LÍNEAS

88%

PORCENTAJE ATENDIDO DURANTE EL 2DO AÑO

Avance de atención a líneas PMD durante el 2do año, respecto a todo lo proyectado para el periodo 2021-2024.

La mejora de los servicios públicos, las vialidades y la infraestructura municipal es un compromiso permanente de esta administración, que afronta los retos con eficiencia, privilegiando la atención a las peticiones que beneficien al mayor número de familias, así como las históricamente olvidadas.

La prestación de los servicios de agua y limpia se realiza con puntualidad, atendiendo las necesidades más sentidas de la población, con enfoque en las problemáticas actuales y visión de futuro. En alianza, Cholula avanza con mejor infraestructura y servicios.



Eje 4. Territorio



Programa 11. Servicios Públicos

Dependencias que participan:

- I. Secretaría de Infraestructura y Servicios Públicos Generales
- II. Secretaría General del Ayuntamiento
- III. Sistema Operador de los Servicios de Agua Potable y Alcantarillado del Municipio de San Pedro Cholula
- IV. Dirección de Normatividad y Regulación Comercial
- V. Sistema Operador del Servicio de Limpia

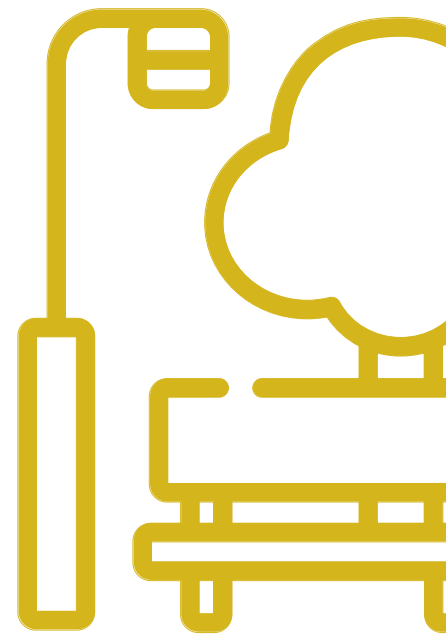

Programa 11. Servicios Públicos

Secretaría de Seguridad Ciudadana

DIRECCIÓN DE VIALIDAD

A TRAVÉS DE CURSOS DE MANEJO Y MECÁNICA BÁSICA SE BUSCA EMPODERAR A TODAS LAS MUJERES Y ADOLESCENTES QUE ACUDAN A ESTE CURSO, DOTÁNDOLAS DE CONOCIMIENTOS BÁSICOS EN MATERIA DE MOVILIDAD.

DESCRIPCIÓN DE LA ACTIVIDAD

IMPLEMENTACIÓN DE CURSOS DE MANEJO ENFOCADOS EN DOTAR DE CONOCIMIENTOS BÁSICOS EN MATERIA DE VIALIDAD URBANA A MUJERES Y ADOLESCENTES.

TIPO DE ACTIVIDAD

ESTRATÉGICA.

OBJETIVO

DOTAR DE CONOCIMIENTOS A LAS MUJERES Y ADOLESCENTES EN MATERIA DE MECÁNICA BÁSICA Y CONOCIMIENTOS DE MOVILIDAD.

META ALCANZADA

32 MUJERES /100% EN EL PERIODO DE OCTUBRE A DICIEMBRE DE 2022
150 MUJERES / 75%. EN 2023

POBLACIÓN BENEFICIARIA

182 MUJERES

ALINEACIÓN AL PMD

4.5.2.



Programa 11. Servicios Públicos

Secretaría de Seguridad Ciudadana

DIRECCIÓN DE VIALIDAD

LA COLABORACIÓN CON LAS INSTITUCIONES EDUCATIVAS NOS PERMITE PROMOVER EL APRENDIZAJE A LOS MENORES EN MATERIA DE SEGURIDAD VIAL.

DESCRIPCIÓN DE LA ACTIVIDAD

ELABORAR EL PROGRAMA JUGUEMOS A CIRCULAR

TIPO DE ACTIVIDAD

ESTRATÉGICA.

OBJETIVO

DOTAR DE CONOCIMIENTOS BÁSICOS EN MATERIA DE **SEGURIDAD VIAL, SEÑALÉTICA Y LA RESPONSABILIDAD DE SER UN BUEN PEATÓN** DENTRO DE LA MOVILIDAD URBANA DEL MUNICIPIO.

META ALCANZADA

3046 ALUMNOS DE OCTUBRE A DICIEMBRE DE 2022/ 100%
10,612 ALUMNOS DE DIVERSAS ESCUELAS /125%.



POBLACIÓN BENEFICIARIA

16,658 ALUMNOS.

ALINEACIÓN AL PMD

4.11.5.4.

Programa 11. Servicios Públicos

Secretaría de Seguridad Ciudadana

DIRECCIÓN DE VIALIDAD

EMPODERAMOS A LAS MUJERES CHOLULTECAS A TRAVÉS DE UN PROGRAMA INNOVADOR DE APRENDIZAJE COMO CONDUCTORAS DE AUTOTRANSPORTE, LOGRANDO HASTA EL MOMENTO QUE 3 DE ELLAS SE CERTIFIQUEN Y TENGAN POSIBILIDADES DE CONSEGUIR ASÍ UN EMPLEO COMO OPERADORAS.



DESCRIPCIÓN DE LA ACTIVIDAD

CREAR LAZOS ESTRATÉGICOS CON DEPENDENCIAS PÚBLICAS QUE GENEREN UN ENRIQUECIMIENTO EN BENEFICIO DE LA POBLACIÓN PERTENECIENTE AL MUNICIPIO.

TIPO DE ACTIVIDAD

ESTRATÉGICA.

OBJETIVO

EMPODERAR A LAS MUJERES PERTENECIENTES AL MUNICIPIO, **DÁNDOLES CONOCIMIENTOS QUE LES PERMITAN TENER OPORTUNIDADES DE TRABAJO.**

META ALCANZADA

3 MUJERES CERTIFICADAS EN MATERIA DE AUTOTRANSPORTE / 100%.

POBLACIÓN BENEFICIARIA

3 MUJERES

ALINEACIÓN AL PMD

4.5.5.

Programa 11. Servicios Públicos

Secretaría de Infraestructura y Servicios Generales

DIRECCIÓN DE OBRA PÚBLICA

CON ESTA ACCIÓN SE INTERVINIERON LAS UNIDADES DEPORTIVAS DEL BARRIO DE SAN PEDRO MEXICALTZINGO, Y LAS JUNTAS AUXILIARES DE SAN CRISTÓBAL TEPONTLA, SAN MATÍAS COCOYOTLA Y RAFAEL ÁVILA CAMACHO (MANANTIALES).

DESCRIPCIÓN DE LA ACTIVIDAD
REALIZAR 4 ACCIONES DE MANTENIMIENTO A UNIDADES DEPORTIVAS DEL MUNICIPIO.

TIPO DE ACTIVIDAD
OPERATIVA.

OBJETIVO
BRINDAR MANTENIMIENTO A LAS UNIDADES DEPORTIVAS DEL MUNICIPIO.

META ALCANZADA
4 ACCIÓN / 100%

POBLACIÓN BENEFICIARIA
1,772 DIRECTOS
61,272 INDIRECTOS



MONTO EJERCIDO
\$7,507,411.74

ALINEACIÓN AL PMD
4.11.4 AMPLIAR Y/O REHABILITAR LAS UNIDADES DEPORTIVAS MUNICIPALES.

Programa 11. Servicios Públicos

Secretaría de Infraestructura y Servicios Generales

DIRECCIÓN DE OBRA PÚBLICA

CON ESTAS CONSTRUCCIONES SE BENEFICIA A LOS BARRIOS DE JESÚS TLALTEMPA Y SAN MARÍA XIXITLA, EN DÓNDE AL DÍA DE HOY SE HA INTERVENIDO UN TOTAL DE 1146.02M2 DE ADOCRETO, CON LA INTERVENCIÓN DE 357.72 M DE BANQUETAS, 248.78M DE PINTURA DE GUARNICIONES, 18 M DE SEÑALÉTICA DE PASO PEATONAL, 757.53M DE SEÑALÉTICA HORIZONTAL, 3 UNIDADES DE SEÑALÉTICA VERTICAL Y 6 LUMINARIAS.

DESCRIPCIÓN DE LA ACTIVIDAD
REALIZAR LA CONSTRUCCIÓN DE 2 PAVIMENTOS CON ADOQUÍN EN LAS CALLES DEL MUNICIPIO.

TIPO DE ACTIVIDAD
OPERATIVA.

OBJETIVO
COADYUVAR AL MEJORAMIENTO DE CALLES EN EL MUNICIPIO.

META ALCANZADA
2 CONSTRUCCIÓN / 100%.

POBLACIÓN BENEFICIARIA
409 PERSONAS BENEFICIADOS DIRECTOS
102,260 PERSONAS. BENEFICIOS INDIRECTOS

MONTO EJERCIDO
\$4,785,948.74

ALINEACIÓN AL PMD
4.11.8.



Programa 11. Servicios Públicos

Secretaría de Infraestructura y Servicios Generales

DIRECCIÓN DE OBRA PÚBLICA

CON ESTA OBRA SE BENEFICIÓ CON 2,517.87 M2 DE CONCRETO HIDRÁULICO AL BARRIO DE SANTIAGO MIXQUITLA; ASIMISMO, AL SER UNA INTERVENCIÓN INTEGRAL, SE INTERVINIERON 465.27 M DE BANQUETAS, 728.3 M DE PINTURA DE GUARNICIONES, 11 SEÑALÉTICAS DE FLECHA, 28M DE SEÑALÉTICA DE PASO PEATONAL, 1126.95 M DE SEÑALÉTICA HORIZONTAL, 4 UNIDADES DE SEÑALÉTICA VERTICAL, 4 RAMPAS PARA PERSONAS EN CONDICIÓN DE DISCAPACIDAD, 6 LUMINARIAS Y 3 TOPES.

DESCRIPCIÓN DE LA ACTIVIDAD
EJECUTAR LA **CONSTRUCCIÓN DE 2 PAVIMENTOS CON CONCRETO HIDRÁULICO** EN LAS CALLES DEL MUNICIPIO.

TIPO DE ACTIVIDAD
OPERATIVA.

OBJETIVO
COADYUVAR AL MEJORAMIENTO DE CALLES EN EL MUNICIPIO.

META ALCANZADA
2 CONSTRUCCIÓN / 100%.

POBLACIÓN BENEFICIARIA
2,343 BENEFICIADOS DIRECTOS
102,260 BENEFICIARIOS INDIRECTOS



MONTO EJERCIDO
\$4,420,371.31

ALINEACIÓN AL PMD
4.11.8

Programa 11. Servicios Públicos

Secretaría de Infraestructura y Servicios Generales

DIRECCIÓN DE OBRA PÚBLICA

ESTAMOS INTERVINIENDO UN TOTAL DE 4,056.15 M2 DE PAVIMENTO CON CONCRETO ASFÁLTICO, BENEFICIANDO CON ESTO A LAS JUNTAS AUXILIARES DE SAN JUAN TLAUTLA, SAN DIEGO CUACHAYOTLA, SAN GREGORIO ZACAPECHPAN, SAN MATÍAS COCOYOTLA SAN AGUSTÍN CALVARIO, SAN SEBASTIÁN TEPALCATEPEC Y SAN FRANCISCO COAPAN; ASÍ COMO A LOS BARRIOS DE SANTA MARÍA XIXITLA, SANTIAGO MIXQUITLA, Y JESÚS TLATEMPA.

DESCRIPCIÓN DE LA ACTIVIDAD
REALIZAR **11 OBRAS DE PAVIMENTO CON CONCRETO ASFÁLTICO** EN LAS CALLES DEL MUNICIPIO.

TIPO DE ACTIVIDAD
OPERATIVA.

OBJETIVO
COADYUVAR AL MEJORAMIENTO DE CALLES EN EL MUNICIPIO.

META ALCANZADA
3 OBRAS AL 100% Y LA GRAN MAYORÍA RESTANTE SE ENCUENTRAN EN UN AVANCE SUPERIOR AL 50% / 68% DE AVANCE.

POBLACIÓN BENEFICIARIA
102,260 PERSONAS.

MONTO EJERCIDO
\$17,672,606.33

ALINEACIÓN AL PMD
4.11.8 CONSTRUIR, AMPLIAR, REHABILITAR Y/O MANTENER LAS CALLES.



Programa 11. Servicios Públicos

Secretaría de Infraestructura y Servicios Generales

DIRECCIÓN DE OBRA PÚBLICA

AL CORTE DEL INFORME SE CUENTA CON UN AVANCE DEL 94% DE LA META PROGRAMADA, LOGRANDO CON ESTA ACCIÓN LA INTERVENCIÓN DE CASI 4 MIL BACHES.

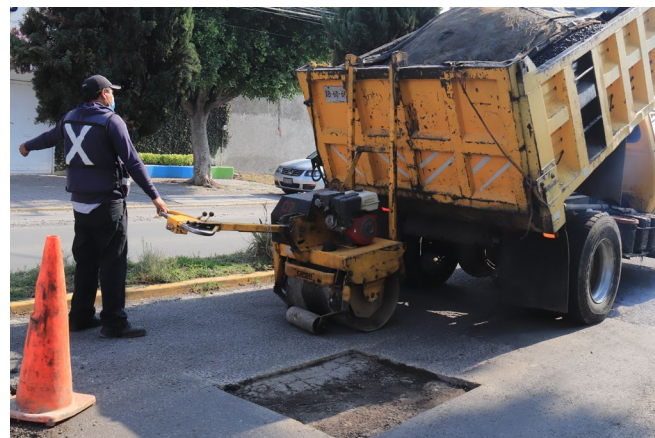

DESCRIPCIÓN DE LA ACTIVIDAD
IMPLEMENTAR 3 PROGRAMAS DE REHABILITACIÓN DE PAVIMENTOS ASFÁLTICO, HIDRÁULICO Y/O ADOQUÍN EN LAS CALLES DEL MUNICIPIO.

TIPO DE ACTIVIDAD
OPERATIVA.

OBJETIVO
IMPLEMENTAR TRES PROGRAMAS DE BACHEO EN LAS CALLES DE LA CIUDAD, EN LAS ZONAS DE MAYOR REQUERIMIENTO.

META ALCANZADA
3 PROGRAMA / 100%.

POBLACIÓN BENEFICIARIA
426,927 BENEFICIARIOS DIRECTOS

MONTO EJERCIDO
\$6,343,353.95

ALINEACIÓN AL PMD
4.11.8 CONSTRUIR, AMPLIAR, REHABILITAR Y/O MANTENER LAS CALLES.

Programa 11. Servicios Públicos

Secretaría de Infraestructura y Servicios Generales

DIRECCIÓN DE SERVICIOS PÚBLICOS GENERALES



DESCRIPCIÓN DE LA ACTIVIDAD
MANTENIMIENTO PARA LA CONSERVACIÓN DE ÁREAS VERDES EN CAMELONES, PARQUES, JARDINES, VIALIDADES Y ESPACIOS PÚBLICOS DEL MUNICIPIO.

TIPO DE ACTIVIDAD
OPERATIVA.

OBJETIVO
EJECUTAR ACCIONES DE MANTENIMIENTO PARA LA CONSERVACIÓN DE ÁREAS VERDES EN CAMELONES, PARQUES, JARDINES, VIALIDADES Y ESPACIOS PÚBLICOS DEL MUNICIPIO.

META ALCANZADA
12 REPORTES DE ACTIVIDADES
11,375.13 KM2 BARRIDO MANUAL EN CAMELONES, CICLOPISTAS, CALLES Y PARQUES
847,297 METROS CUADRADOS DE PODA DE PASTO Y MALEZA
885 ACCIONES DE PODA DE ÁRBOLES, DESCOPE Y CONTROL DE RAMAS Y PODA FORMATIVA DE ÁRBOLES

POBLACIÓN BENEFICIARIA
86,727 PERSONAS

ALINEACIÓN AL PMD
4.11.8 MANTENIMIENTO A CALLES (PUBLICADO)

Programa 11. Servicios Públicos

Secretaría de Infraestructura y Servicios Generales

LAS ACCIONES DE MANTENIMIENTO DE ESPACIOS FUERON EJECUTADAS EN LAS SIGUIENTES LOCALIDADES:

- 1.- CENTRO
- 2.- SANTA MA. XIXITLA
- 3.- LA MAGDALENA
- 4.- SAN PEDRO MEXICALTZINGO
- 5.- SAN PABLO TECAMAC
- 6.- SAN MIGUEL TIANGUIZNAHUALT
- 7.- JESÚS TLATEMPA
- 8.- SANTIAGO MIXQUITLA
- 9.- SAN JUAN CALVARIO
- 10.- SAN MATÍAS COCOYOTLA
- 11.- SAN DIEGO CUACHAYOTLA
- 13.- SANTA BARBARA ALMOLOYA
- 14.- RAFAEL ÁVILA CAMACHO
- 15.- SANTIAGO MOMOXPAN
- 16.- SAN CRISTOBAL TEPONTLA
- 17.- SAN JUAN TLAUTLA
- 18.- SAN FRANCISCO CUAPA
- 19.- SAN GREGORIO ZACAPECHPAN
- 20.- SANTA MARÍA ACUEXCOMAC
- 21.- SAN AGUSTÍN CALVARIO
- 22.-SEBASTIAN TEPACALTEPC

TODAS LAS ACCIONES DE PODA EQUIVALEN A PODAR 80 VECES EL ESTADIO DE BÉISBOL HERMANOS SERDÁN DE LA CIUDAD DE PUEBLA.



Programa 11. Servicios Públicos

Secretaría de Infraestructura y Servicios Generales

DIRECCIÓN DE OBRA PÚBLICA

REALIZAMOS TRABAJOS DE MANTENIMIENTO PREVENTIVO Y CORRECTIVO, EN INMUEBLES, ANDADORES Y ÁREAS DE USO COMÚN EN LOS QUE, DESDE SU CONSTRUCCIÓN NO SE LES HABÍA REALIZADO MANTENIMIENTO ALGUNO, CUIDANDO DEL PATRIMONIO DE LOS CHOLULTECAS.

DESCRIPCIÓN DE LA ACTIVIDAD

REALIZAR 12 ACCIONES DE MANTENIMIENTO A INMUEBLES PERTENECIENTES AL MUNICIPIO.

TIPO DE ACTIVIDAD
OPERATIVA.

OBJETIVO

BRINDAR ACCIONES DE MANO DE OBRA PARA EL **MANTENIMIENTO A INMUEBLES PERTENECIENTES AL MUNICIPIO.**

META ALCANZADA
8 ACCIONES / 66%.

POBLACIÓN BENEFICIARIA
102,260 PERSONAS.

ALINEACIÓN AL PMD

4.11.9 CONSTRUIR Y/O REHABILITAR LOS EDIFICIOS PÚBLICOS PERTENECIENTES AL MUNICIPIO.



Programa 11. Servicios Públicos

Secretaría de Infraestructura y Servicios Generales

DIRECCIÓN DE SERVICIOS PÚBLICOS GENERALES

DESCRIPCIÓN DE LA ACTIVIDAD
MANTENIMIENTO, MODERNIZACIÓN Y MEJORAMIENTO AL ALUMBRADO ARQUITECTÓNICO.

TIPO DE ACTIVIDAD
OPERATIVA.

OBJETIVO
EJECUTAR ACCIONES DE MANTENIMIENTO, MODERNIZACIÓN Y MEJORAMIENTO AL ALUMBRADO ARQUITECTÓNICO Y PUNTOS DE LUZ.

META ALCANZADA
12 REPORTES DENTRO DE LOS CUALES SE LOGRARON: 150 ACCIONES DE MANTENIMIENTO, MODERNIZACIÓN Y MEJORAMIENTO AL ALUMBRADO ARQUITECTÓNICO/100%

POBLACIÓN BENEFICIARIA
20,354 PERSONAS. POR ALUMBRADO ARQUITECTÓNICO
82,665 POR ALUMBRADO EN PUNTOS DE LUZ

MONTO EJERCIDO
\$9,758,720.97

ALINEACIÓN AL PMD
4.11.10 ILUMINACIÓN ARQUITECTÓNICA DE LOS MONUMENTOS HISTÓRICOS DE LA CABECERA MUNICIPAL;
4.11.13 MANTENIMIENTO, MODERNIZACIÓN Y AMPLIACIÓN DE ALUMBRADO PÚBLICO



Programa 11. Servicios Públicos

Secretaría de Infraestructura y Servicios Generales

DIRECCIÓN DE SERVICIOS PÚBLICOS GENERALES

EL ALUMBRADO ARQUITECTÓNICO QUE HEMOS ATENDIDO A TRAVÉS DE MANTENIMIENTO CORRECTIVO, SANEAMIENTO DE LÍNEAS Y SUSTITUCIÓN DE PUNTOS DE LUZ ARQUITECTÓNICOS, EN:

- 1.- EXPLANADA LA CONCORDIA
- 2.- PARQUE LA CONCORDIA
- 3.- PORTAL GUERRERO
- 4.- CORREDOR SAN MIGUELITO
- 5.- PIRÁMIDE LA ZONA AQUEOLÓGICA DE CHOLULA

EL ALUMBRADO ARQUITECTÓNICO FAVORECE A **EMBELLECER LAS ZONAS TURÍSTICAS Y EMBLEMÁTICAS DEL MUNICIPIO EN LAS HORAS DE NOCHE.** DESTACAN LA ILUMINACIÓN DE LA PIRÁMIDE DE CHOLULA Y LA ILUMINACIÓN DE LA ZONA ARBORADA DEL PARQUE LA CONCORDIA.



Programa 11. Servicios Públicos

Secretaría de Infraestructura y Servicios Generales

DIRECCIÓN DE SERVICIOS PÚBLICOS GENERALES

HEMOS RESCATADO ESPACIOS PÚBLICOS IMPORTANTES PARA EL TURISMO, LA CONVIVENCIA FAMILIAR Y EL SANO ESPARCIMIENTO, A TRAVÉS DE LA ILUMINACIÓN ARQUITECTÓNICA DE NUESTROS MONUMENTOS Y ESPACIOS REPRESENTATIVOS.

ILUMINACIÓN ARQUITECTÓNICA DE LA ZONA ARBORADA Y KIOSKO DEL PARQUE LA CONCORDIA, REHABILITACIÓN DE ILUMINACIÓN ARQUITECTÓNICA DE LA PIRÁMIDE DE CHOLULA.

DESCRIPCIÓN DE LA ACTIVIDAD
EJECUTAR 12 ACTIVIDADES DE MANTENIMIENTO CORRECTIVO Y PREVENTIVO A LA RED DE ALUMBRADO PÚBLICO.

TIPO DE ACTIVIDAD
OPERATIVA.

OBJETIVO
BRINDAR MANTENIMIENTO A LA RED DE ALUMBRADO PÚBLICO.

META ALCANZADA
12 ACTIVIDADES / 100%.

POBLACIÓN BENEFICIARIA
102,260 PERSONAS.

MONTO EJERCIDO
\$9,758,720.97

ALINEACIÓN AL PMD
4.11.13



Programa 11. Servicios Públicos

Secretaría de Infraestructura y Servicios Generales

DIRECCIÓN DE SERVICIOS PÚBLICOS GENERALES

DESCRIPCIÓN DE LA ACTIVIDAD
MANTENIMIENTO **CORRECTIVO, MODERNIZACIÓN Y AMPLIACIÓN** DE LA INFRAESTRUCTURA DE ALUMBRADO PÚBLICO.

TIPO DE ACTIVIDAD
OPERATIVA.

OBJETIVO
EJECUTAR ACCIONES DE **MANTENIMIENTO CORRECTIVO Y MODERNIZACIÓN** DE LA INFRAESTRUCTURA DE ALUMBRADO PÚBLICO

META ALCANZADA
12 REPORTE DE ACTIVIDADES INCLUYEN:

- 1614 PUNTOS DE LUZ, MODERNIZADOS.
- 268 PUNTOS DE LUZ NUEVOS.
- 4824 PUNTOS DE LUZ CON MANTENIMIENTO.
- DANDO UN TOTAL DE 6702 PUNTOS DE LUZ ENCENDIDOS.

POBLACIÓN BENEFICIARIA
102,260 PERSONAS.

MONTO EJERCIDO
\$9,758,720.97

ALINEACIÓN AL PMD
4.11.13 INSTRUMENTAR UN PROGRAMA DE MANTENIMIENTO, MODERNIZACIÓN Y AMPLIACIÓN DEL ALUMBRADO PÚBLICO.



Programa 11. Servicios Públicos

Secretaría de Infraestructura y Servicios Generales

DIRECCIÓN DE SERVICIOS PÚBLICOS GENERALES

LOS 6,702 PUNTOS DE LUZ INTERVENIDOS EQUIVALEN A ILUMINAR 1.8 VECES EL 59.71% DEL TOTAL DE LUMINARIAS DEL MUNICIPIO.

PUNTOS DE LUZ ATENDIDOS, CONSISTENTE EN: MEJORAMIENTO DE LA TECNOLOGÍA EMPLEADA, MEDIANTE LA SUSTITUCIÓN DE ELEMENTOS ELÉCTRICOS; COLOCACIÓN DE NUEVOS PUNTOS DE LUZ EN ZONAS OSCURAS; MANTENIMIENTO A LOS COMPONENTES ELÉCTRICOS DE LOS PUNTOS DE LUZ EXISTENTES, EN:

- 1.- CENTRO
- 2.- SANTA MA. XIXITLA
- 3.- LA MAGDALENA
- 4.- SAN PEDRO MEXICALTZINGO
- 5.- SAN PABLO TECAMAC
- 6.- SAN MIGUEL TIANGUIZNAHUATL
- 7.- JESÚS TLATEMPA
- 8.- SANTIAGO MIXQUITLA
- 9.- SAN JUAN CALVARIO
- 10.- SAN MATÍAS COCOYOTLA
- 11.- SAN DIEGO CUACHAYOTLA
- 13.- SANTA BÁRBARA ALMOLOYA
- 14.- RAFAEL ÁVILA CAMACHO
- 15.- SANTIAGO MOMOXPAN
- 16.- SAN CRISTÓBAL TEPONTLA
- 17.- SAN JUAN TLAUTLA
- 18.- SAN FRANCISCO CUAPA
- 19.- SAN GREGORIO ZACAPECHPAN
- 20.- SANTA MARÍA ACUEXCOMAC
- 21.- SAN AGUSTÍN CALVARIO
- 22.- SEBASTIÁN TEPACALTEPC

A TRAVÉS DE ESTAS ACCIONES SE HA LOGRADO MAYOR LUMINOSIDAD EN LAS VIALIDADES INTERVENIDAS.



Programa 11. Servicios Públicos

Secretaría de Infraestructura y Servicios Generales

DIRECCIÓN DE OBRA PÚBLICA

INTERVENIMOS 3 MERCADOS MUNICIPALES SUBICADOS EN EL CENTRO DE CHOLULA, BARRIO DE SANTIAGO MIXQUITLA Y BARRIO DE SANTA MARÍA XIXITLA, ASÍ COMO EL PANTEÓN MUNICIPAL DEL BARREO DE LA MAGDALENA.

DESCRIPCIÓN DE LA ACTIVIDAD

REALIZAR 4 ACCIONES DE REHABILITACIÓN A INMUEBLES QUE PRESTAN SERVICIOS PÚBLICOS.

TIPO DE ACTIVIDAD

OPERATIVA.

OBJETIVO

REALIZAR ACCIONES DE REHABILITACIÓN A MERCADOS Y PANTEONES MUNICIPALES.

META ALCANZADA

4 ACCIONES / 100%.

POBLACIÓN BENEFICIARIA

2,164 DIRECTOS
102,260 INDIRECTOS

MONTO EJERCIDO

\$6,905,894.94

ALINEACIÓN AL PMD

4.11.14, 4.11.18 INSTRUMENTAR UN PROGRAMA DE ATENCIÓN INTEGRAL A MERCADOS MUNICIPALES.



Programa 11. Servicios Públicos

Secretaría de Infraestructura y Servicios Generales

DIRECCIÓN DE SERVICIOS PÚBLICOS GENERALES

DESCRIPCIÓN DE LA ACTIVIDAD
CONSERVACIÓN Y LIMPIEZA DE ÁREAS VERDES Y ESPACIOS COMUNES EN LOS PANTEONES MUNICIPALES.

TIPO DE ACTIVIDAD
OPERATIVA.

OBJETIVO
EJECUTAR ACCIONES DE CONSERVACIÓN Y LIMPIEZA DE ÁREAS VERDES Y ESPACIOS COMUNES EN LOS PANTEONES MUNICIPALES.

META ALCANZADA
12 REPORTES DE ACTIVIDADES /100%
187,666 METROS CUADRADOS DE BARRIDO MANUAL EN PASILLOS.
369 ACCIONES DE LAVADOS DE ESTANQUES.
2088 ACCIONES DE RETIRO DE FLORE SECA.

POBLACIÓN BENEFICIARIA
9,280 PERSONAS.

ALINEACIÓN AL PMD
4.11.14 BRINDAR MANTENIMIENTO AL INTERIOR DE LOS PANTEONES.



Programa 11. Servicios Públicos

Secretaría de Infraestructura y Servicios Generales

DIRECCIÓN DE OBRA PÚBLICA



META ALCANZADA
6 ACCIONES / 60%.

POBLACIÓN BENEFICIARIA
102,260 PERSONAS.

ALINEACIÓN AL PMD
4.11.16. REALIZAR ACCIONES DE INFRAESTRUCTURA PARA EL ABASTECIMIENTO, ALMACENAMIENTO Y CONDUCCIÓN DE AGUA EN EL MUNICIPIO.

DESCRIPCIÓN DE LA ACTIVIDAD
EJECUTAR **10 ACCIONES DE MANTENIMIENTO CONTINUO DE LOS CANALES Y DRENAJES QUE CONDUCEN AGUAS PLUVIALES**, MEDIANTE EL DESAZOLVE DE RÍOS, BOCAS DE TORMENTA, CANALES Y VASOS REGULADORES, EN LAS JUNTAS AUXILIARES.

TIPO DE ACTIVIDAD
OPERATIVA.

OBJETIVO
MEJORAR, A TRAVÉS DE INFRAESTRUCTURA PARA LA CONDUCCIÓN DE AGUA PARA EL MUNICIPIO.

Programa 11. Servicios Públicos

Sistema Operador de los Servicios de Agua Potable y Alcantarillado del Municipio de San Pedro Cholula

EL MANTENIMIENTO CONSTANTE A LA RED DE ALCANTARILLADO SANITARIO PERMITE EXTENDER EL TIEMPO DE VIDA ÚTIL, EL CUAL PUEDE MEJORAR CON UN CORRECTO FUNCIONAMIENTO Y MANTENIMIENTO.



DESCRIPCIÓN DE LA ACTIVIDAD

DESAZOLVE DE LA RED DE ALCANTARILLADO SANITARIO

TIPO DE ACTIVIDAD

OPERATIVA.

OBJETIVO

EJECUTAR ACCIONES DE MANTENIMIENTO, AMPLIACIÓN Y REHABILITACIÓN DE LA RED DE DRENAJE SANITARIO.

META ALCANZADA

72,539 METROS LINEALES / 75%.
LIMPIEZA DE 622 POZOS DE VISITA.

POBLACIÓN BENEFICIARIA

8,000 HABITANTES DIRECTAMENTE.

MONTO EJERCIDO

\$737,000.00

ALINEACIÓN AL PMD

4.11.16

Programa 11. Servicios Públicos

Sistema Operador de los Servicios de Agua Potable y Alcantarillado del Municipio de San Pedro Cholula

EL OBJETIVO PRINCIPAL DE LA OBRA ES SOLUCIONAR LA PROBLEMÁTICA DE DESABASTO DE AGUA POTABLE DE LOS HABITANTES EN LOS BARRIOS DE JESÚS TLATEMPA, SANTIAGO MIXQUITLA, Y LA JUNTA AUXILIAR DE SANTIAGO MOMOXPAN.

DESCRIPCIÓN DE LA ACTIVIDAD

PERFORACIÓN DEL POZO PROFUNDO DE AGUA POTABLE EN CABECERA MUNICIPAL.

TIPO DE ACTIVIDAD

OPERATIVA.

OBJETIVO

IMPLEMENTAR ACCIONES DE MANTENIMIENTO, AMPLIACIÓN Y REHABILITACIÓN DE LA RED DE AGUA POTABLE

META ALCANZADA

1 POZO

POBLACIÓN BENEFICIARIA

15,000 PERSONAS.

MONTO EJERCIDO

\$4,575,281.64

ALINEACIÓN AL PMD

4.11.16



Programa 11. Servicios Públicos

Sistema Operador de los Servicios de Agua Potable y Alcantarillado del Municipio de San Pedro Cholula

ESTAS ACCIONES PERMITEN DOTAR DE SERVICIO DE AGUA POTABLE, EFICIENTANDO EL SERVICIO A LOS BARRIOS DE JESÚS TLATEMPA, SANTIAGO MIXQUITLA Y LA JUNTA AUXILIAR DE SANTIAGO MOMOXPAN.

DESCRIPCIÓN DE LA ACTIVIDAD
MANTENIMIENTO DE LA RED DE AGUA POTABLE.

TIPO DE ACTIVIDAD
OPERATIVA.

OBJETIVO
IMPLEMENTAR ACCIONES DE MANTENIMIENTO, AMPLIACIÓN Y REHABILITACIÓN DE LA RED DE AGUA POTABLE.

META ALCANZADA
10 ACCIONES / 83%.

POBLACIÓN BENEFICIARIA
28 MIL HABITANTES

MONTO EJERCIDO
\$2,854,799.00

ALINEACIÓN AL PMD
4.11.16



Programa 11. Servicios Públicos

Sistema Operador de los Servicios de Agua Potable y Alcantarillado del Municipio de San Pedro Cholula

CONTAR CON SERVICIO DE AGUA POTABLE ES UNA DE LAS PRINCIPALES NECESIDADES DE LA CIUDADANÍA; REALIZAR LAS SUSTITUCIONES NECESARIAS A LA INFRAESTRUCTURA PERMITE MEJORARLA, OBEDECIENDO A ESTA DEMANDA, QUE CONSTITUYE UNA DE LAS PRINCIPALES TAREAS DEL ORGANISMO.

DESCRIPCIÓN DE LA ACTIVIDAD
SUSTITUCIÓN DE RED DE DISTRIBUCIÓN DE AGUA POTABLE.

TIPO DE ACTIVIDAD
OPERATIVA.

OBJETIVO
IMPLEMENTAR ACCIONES DE MANTENIMIENTO, AMPLIACIÓN Y REHABILITACIÓN DE LA RED DE AGUA POTABLE.

META ALCANZADA
887.5 METROS LINEALES / 86%.

POBLACIÓN BENEFICIARIA
250 BENEFICIARIOS DIRECTOS

MONTO EJERCIDO
\$1,354,799.10

ALINEACIÓN AL PMD
4.11.16



Programa 11. Servicios Públicos

Sistema Operador de los Servicios de Agua Potable y Alcantarillado del Municipio de San Pedro Cholula

AL REALIZAR TRABAJOS DE **DESASOLVE PARA MATENIMIENTO DE REDES**, SE VERIFICÓ QUE LA VIDA ÚTIL DEL DRENAJE YA SE HABÍA TERMINADO, POR LO QUE SE REALIZÓ LA SUSTITUCIÓN URGENTE, GARANTIZANDO CON ELLO MEJORAR EL SERVICIO QUE PROPORCIONA EL SOSAPACH.

DESCRIPCIÓN DE LA ACTIVIDAD

SUSTITUCIÓN DE LA RED DE ALCANTARILLADO SANITARIO.

TIPO DE ACTIVIDAD
OPERATIVA.

OBJETIVO

EJECUTAR ACCIONES DE SUSTITUCIÓN DE LA RED DE ALCANTARILLADO SANITARIO Y DESCARGAS SANITARIAS.

META ALCANZADA

647 METROS LINEALES / 93%

POBLACIÓN BENEFICIARIA

490 HABITANTES DE FORMA DIRECTA
2500 HABITANTES DE FORMA INDIRECTA

MONTO EJERCIDO

\$ 2,194,855.31

ALINEACIÓN AL PMD

4.11.16



Programa 11. Servicios Públicos

Sistema Operador de los Servicios de Agua Potable y Alcantarillado del Municipio de San Pedro Cholula

CON LA EXPLORACIÓN DEL POZO PROFUNDO, SE LOGRARÁ BENEFICIAR A LA POBLACIÓN QUE HABITA EN LA JUNTA AUXILIAR DE SANTIAGO MOMOXPAN, LA MÁS GRANDE DEL MUNICIPIO, MISMA QUE CONTRIBUIRÁ A RESOLVER LA PROBLEMÁTICA DE ESCASEZ EXPERIMENTADA POR LAS FAMILIAS CHOLULTECAS DE ESA ZONA.

DESCRIPCIÓN DE LA ACTIVIDAD

PERFORACIÓN DE UN POZO PROFUNDO DE AGUA POTABLE EN JUNTA AUXILIAR DE SANTIAGO MOMOXPAN.

TIPO DE ACTIVIDAD
OPERATIVA.

OBJETIVO

IMPLEMENTAR ACCIONES DE MANTENIMIENTO, AMPLIACIÓN Y REHABILITACIÓN DE LA RED DE AGUA POTABLE.

META ALCANZADA

1 POZO EN PROCESO / 100%.

POBLACIÓN BENEFICIARIA

15,000 PERSONAS.

MONTO EJERCIDO

\$4,902,720.44

ALINEACIÓN AL PMD

4.11.16



Programa 11. Servicios Públicos

Sistema Operador de los Servicios de Agua Potable y Alcantarillado del Municipio de San Pedro Cholula

SE REALIZÓ LA RELOCALIZACIÓN DE DRENAJE SANITARIO, YA QUE ANTERIORMENTE DICHO DRENAJE SE LOCALIZABA DEBAJO DE PREDIOS PARTICULARES

DESCRIPCIÓN DE LA ACTIVIDAD
AMPLIACIÓN DE LA RED DE ALCANTARILLADO SANITARIO.

TIPO DE ACTIVIDAD
OPERATIVA.

OBJETIVO
EJECUTAR ACCIONES DE MANTENIMIENTO AMPLIACIÓN Y REHABILITACIÓN DE LA RED DE ALCANTARILLADO SANITARIO.

META ALCANZADA
169 METROS LINEALES /100%

POBLACIÓN BENEFICIARIA
200 PERSONAS. DE FORMA DIRECTA
450 PERSONAS DE FORMA INDIRECTA

MONTO EJERCIDO
\$487,937.80

ALINEACIÓN AL PMD
4.11.16.



Programa 11. Servicios Públicos

Secretaría de Infraestructura y Servicios Generales

DESCRIPCIÓN DE LA ACTIVIDAD
REALIZAR DIVERSAS ACCIONES DE OBRA PÚBLICA PARA MEJORAR LA CALIDAD DE LA INFRAESTRUCTURA EDUCATIVA EN EL MUNICIPIO.

TIPO DE ACTIVIDAD
OPERATIVA.

OBJETIVO
MEJORAR LA INFRAESTRUCTURA EDUCATIVA.

META ALCANZADA
6 ACCIONES / 100%.

POBLACIÓN BENEFICIARIA
2,968 BENEFICIARIOS DIRECTOS
45,345 BENEFICIARIOS INDIRECTOS

MONTO EJERCIDO
\$7,374,442.42

ALINEACIÓN AL PMD
4.11.17 REALIZAR ACCIONES DE INFRAESTRUCTURA SOCIAL BÁSICA PARA LA ATENCIÓN DE POBLACIÓN CON CARENCIAS SOCIALES.



Programa 11. Servicios Públicos

Secretaría de Infraestructura y Servicios Generales



JUNTAS AUXILIARES BENEFICIADAS: SAN CRISTÓBAL TEPONTLA, SAN GREGORIO ZACAPECHPAN, SAN JUAN TLAUTLA, SAN SEBASTIÁN TEPALCATEPEC, RAFAEL ÁVILA CAMACHO Y SANTA BÁRBARA ALMOLOYA.



CONSTRUCCIÓN DE BIBLIOTECA EN ESTRUCTURA REGIONAL "C" EN LA ESCUELA PRIMARIA IGNACIO ALLENDE, CON C.C.T. 21DPR0939M, EN LA JUNTA AUXILIAR DE SAN CRISTÓBAL TEPONTLA, LOCALIDAD DE CHOLULA DE RIVADAVIA, MUNICIPIO DE SAN PEDRO CHOLULA, ESTADO DE PUEBLA.

CONSTRUCCIÓN DE BIBLIOTECA

REHABILITACIÓN DE CANCHA DEPORTIVA EN LA ESCUELA TELESECUNDARIA ALFREDO TOXQUI FERNÁNDEZ DE LARA C.C.T. 21ETV0156I, EN LA LOCALIDAD DE SAN GREGORIO ZACAPECHPAN, MUNICIPIO DE SAN PEDRO CHOLULA, ESTADO DE PUEBLA.

REHABILITACIÓN DE CANCHA DE USOS MÚLTIPLES

REHABILITACIÓN DE LA BARDA PERIMETRAL EN LA ESCUELA PRIMARIA EMILIANO ZAPATA, CON CLAVE CENTRO DE TRABAJO 21DPR0344D, EN LA JUNTA AUXILIAR SAN JUAN TLAUTLA, LOCALIDAD DE CHOLULA DE RIVADAVIA, MUNICIPIO DE SAN PEDRO CHOLULA, ESTADO DE PUEBLA

REHABILITACIÓN DE BARDA PERIMETRAL

CONSTRUCCIÓN DE BIBLIOTECA EN ESTRUCTURA REGIONAL C, EN EL PREESCOLAR JESÚS SILVA HERZOG C.C.T. 21DJN0811R EN LA JUNTA AUXILIAR DE SAN SEBASTIÁN TEPALCATEPEC, DE LA LOCALIDAD DE CHOLULA DE RIVADAVIA, MUNICIPIO DE SAN PEDRO CHOLULA, ESTADO DE PUEBLA

CONSTRUCCIÓN DE BIBLIOTECA

CONSTRUCCIÓN DE BIBLIOTECA EN ESTRUCTURA REGIONAL "C", EN LA ESCUELA PRIMARIA PROFESORA PAULINA MARAVER CORTÉS, CON C. C. T. 21EPR0238T, EN LA JUNTA AUXILIAR DE RAFAEL ÁVILA CAMACHO, LOCALIDAD DE SANTIAGO MOMOXPAN, MUNICIPIO DE SAN PEDRO CHOLULA, ESTADO DE PUEBLA

CONSTRUCCIÓN DE BIBLIOTECA

CONSTRUCCIÓN DE DOS AULAS DIDÁCTICAS EN ESTRUCTURA REGIONAL "C", EN EL COLEGIO DE ESTUDIOS CIENTÍFICOS Y TECNOLÓGICOS PLANTEL CHOLULA, CON C.C.T. 21ETC0019R, EN LA JUNTA AUXILIAR DE SANTA BARBARA ALMOLOYA, LOCALIDAD DE CHOLULA DE RIVADAVIA, MUNICIPIO DE SAN PEDRO CHOLULA, ESTADO DE PUEBLA

CONSTRUCCIÓN DE AULA

Programa 11. Servicios Públicos

Secretaría de Infraestructura y Servicios Generales



CONSTRUCCIÓN DE TECHADO EN ÁREA DE IMPARTICIÓN DE EDUCACIÓN FÍSICA DE LA ESCUELA PRIMARIA JUAN CRISÓSTOMO BONILLA CON C.C.T. 21EPR0392M, EN EL BARRIO SAN MIGUEL TIANGUISNAHUAC, LOCALIDAD DE CHOLULA DE RIVADAVIA, MUNICIPIO DE SAN PEDRO CHOLULA, ESTADO DE PUEBLA

CONSTRUCCIÓN DE TECHADO EN ÁREA DE IMPARTICIÓN DE EDUCACIÓN FÍSICA DE LA ESCUELA PRIMARIA GENERAL VICENTE GUERRERO, CON CLAVE DE CENTRO DE TRABAJO 21DPR0064U, EN LA LOCALIDAD DE SANTA MARÍA ACUEXCOMAC, MUNICIPIO DE SAN PEDRO CHOLULA, ESTADO DE PUEBLA.

CONSTRUCCIÓN DE TECHADO EN ÁREA DE IMPARTICIÓN DE EDUCACIÓN FÍSICA DE LA ESCUELA TELESECUNDARIA IGNACIO ZARAGOZA C.C.T. 21DTV0141H, JUNTA AUXILIAR SAN MATÍAS COCOYOTLA, LOCALIDAD DE CHOLULA DE RIVADAVIA, MUNICIPIO DE SAN PEDRO CHOLULA, ESTADO DE PUEBLA

CONSTRUCCIÓN DE TECHADO EN ÁREA DE IMPARTICIÓN DE EDUCACIÓN FÍSICA DE LA ESCUELA PRIMARIA EMILIANO ZAPATA C.C.T. 21DPR0342F, LOCALIDAD DE SANTA MARÍA ACUEXCOMAC, MUNICIPIO DE SAN PEDRO CHOLULA, ESTADO DE PUEBLA

CONSTRUCCIÓN DE TECHADO EN ÁREA DE IMPARTICIÓN DE EDUCACIÓN FÍSICA DE LA ESCUELA TELESECUNDARIA JUAN BLANCA ESPINOSA C.C.T. 21DTV0058I, JUNTA AUXILIAR DE RAFAEL ÁVILA CAMACHO, LOCALIDAD DE SANTIAGO MOMOXPAN, MUNICIPIO DE SAN PEDRO CHOLULA, ESTADO DE PUEBLA.

CON ESTA ACCIÓN, SE BENEFICIÓ A UN TOTAL DE 2,366.39M2 DE TECHUMBRES, A LAS SIGUIENTES INSTITUCIONES EDUCATIVAS:



Programa 11. Servicios Públicos

Secretaría de Infraestructura y Servicios Generales

DIRECCIÓN DE OBRA PÚBLICA

DESCRIPCIÓN DE LA ACTIVIDAD
INFRAESTRUCTURA EDUCATIVA (TECHADO)

TIPO DE ACTIVIDAD
OPERATIVA.

OBJETIVO
MEJORAR LA INFRAESTRUCTURA EDUCATIVA.

META ALCANZADA
5 TECHADOS

POBLACIÓN BENEFICIARIA
2,530 BENEFICIARIOS DIRECTOS
46,887 BENEFICIARIOS INDIRECTOS

MONTO EJERCIDO
\$8,415,795.82



ALINEACIÓN AL PMD

4.11.17 REALIZAR ACCIONES DE INFRAESTRUCTURA SOCIAL BÁSICA PARA LA ATENCIÓN DE POBLACIÓN CON CARENCIAS SOCIALES.

CONSTRUCCIÓN DE TECHADO EN ÁREA DE IMPARTICIÓN DE EDUCACIÓN FÍSICA DE LA ESCUELA PRIMARIA JUAN CRISÓSTOMO BONILLA CON C.C.T. 21EPRO392M, EN EL BARRIO SAN MIGUEL TIANGUISNAHUAC, LOCALIDAD DE CHOLULA DE RIVADAVIA, MUNICIPIO DE SAN PEDRO CHOLULA, ESTADO DE PUEBLA

CONSTRUCCIÓN DE TECHADO EN ÁREA DE IMPARTICIÓN DE EDUCACIÓN FÍSICA DE LA ESCUELA PRIMARIA GENERAL VICENTE GUERRERO, CON CLAVE DE CENTRO DE TRABAJO 21DPRO064U, EN LA LOCALIDAD DE SANTA MARÍA ACUEXCOMAC, MUNICIPIO DE SAN PEDRO CHOLULA, ESTADO DE PUEBLA.

CONSTRUCCIÓN DE TECHADO EN ÁREA DE IMPARTICIÓN DE EDUCACIÓN FÍSICA DE LA ESCUELA TELESECUNDARIA IGNACIO ZARAGOZA C.C.T. 21DTV0141H, JUNTA AUXILIAR SAN MATÍAS COCOYOTLA, LOCALIDAD DE CHOLULA DE RIVADAVIA, MUNICIPIO DE SAN PEDRO CHOLULA, ESTADO DE PUEBLA

CONSTRUCCIÓN DE TECHADO EN ÁREA DE IMPARTICIÓN DE EDUCACIÓN FÍSICA DE LA ESCUELA PRIMARIA EMILIANO ZAPATA C.C.T. 21DPRO342F, LOCALIDAD DE SANTA MARÍA ACUEXCOMAC, MUNICIPIO DE SAN PEDRO CHOLULA, ESTADO DE PUEBLA

CONSTRUCCIÓN DE TECHADO EN ÁREA DE IMPARTICIÓN DE EDUCACIÓN FÍSICA DE LA ESCUELA TELESECUNDARIA JUAN BLANCA ESPINOSA C.C.T. 21DTV0058I, JUNTA AUXILIAR DE RAFAEL ÁVILA CAMACHO, LOCALIDAD DE SANTIAGO MOMOXPAN, MUNICIPIO DE SAN PEDRO CHOLULA, ESTADO DE PUEBLA.

Programa 11. Servicios Públicos

Secretaría de Infraestructura y Servicios Generales

DIRECCIÓN DE OBRA PÚBLICA



MONTO EJERCIDO
\$2,648,577.85

ALINEACIÓN AL PMD
4.11.17 REALIZAR ACCIONES DE INFRAESTRUCTURA SOCIAL BÁSICA PARA LA ATENCIÓN DE POBLACIÓN CON CARENCIAS SOCIALES.

DESCRIPCIÓN DE LA ACTIVIDAD
IMPLEMENTAR 2 ACCIONES DE MANTENIMIENTO EN LA INFRAESTRUCTURA SOCIAL BÁSICA.

TIPO DE ACTIVIDAD
OPERATIVA.

OBJETIVO
OPERAR ACTIVIDADES DE ACCIONES DE INFRAESTRUCTURA SOCIAL BÁSICA.

META ALCANZADA
1 ACCIÓN / 50%.

POBLACIÓN BENEFICIARIA
102,260 PERSONAS.

Programa 11. Servicios Públicos

Sistema Operador del Servicio de Limpia

EN SAN PEDRO CHOLULA CADA DÍA SE GENERAN EN PROMEDIO 98 TONELADAS DE RESIDUOS SÓLIDOS URBANOS (RSU); POR LO TANTO, AL MES SE RECOLECTAN APROXIMADAMENTE 2,940 TONELADAS. DENTRO DEL PERIODO QUE SE INFORMA SE HAN RECOLECTADO 30,438.70 TONELADAS DE RESIDUOS.

DESCRIPCIÓN DE LA ACTIVIDAD

12 ACCIONES PARA LA REALIZACIÓN DE LA RECOLECCIÓN DE RESIDUOS SÓLIDOS.

TIPO DE ACTIVIDAD

ESTRATÉGICA.

OBJETIVO

EFICIENTAR EL PROCESO DE RECOLECCIÓN DE RESIDUOS SÓLIDOS.

META ALCANZADA

7 ACCIONES / 58%.

POBLACIÓN BENEFICIARIA

138,433 HABITANTES DEL MUNICIPIO (INEGI).

MONTO EJERCIDO

\$32,203,401.91

ALINEACIÓN AL PMD

4.11.20.



Programa 11. Servicios Públicos

Sistema Operador del Servicio de Limpia



DESCRIPCIÓN DE LA ACTIVIDAD

DISEÑAR E IMPLEMENTAR UNA “PLATAFORMA DE COBRO PARA SERVICIOS ESPECIALES DE RECOLECCIÓN”

TIPO DE ACTIVIDAD

ADMINISTRATIVA.

OBJETIVO

MEJORAR EL MANEJO DE LOS RESIDUOS SÓLIDOS URBANOS, **INCLUYE AUMENTAR LA RECAUDACIÓN POR CONCEPTO DE LIMPIA EN COMERCIOS E INDUSTRIAS**, DE NINGUNA MANERA ESTO CONTEMPLA UN AUMENTO DE TARIFAS.

META ALCANZADA

DISEÑO DE 1 HERRAMIENTA /100%.

POBLACIÓN BENEFICIARIA

138,433 HABITANTES DEL MUNICIPIO (INEGI).

MONTO EJERCIDO

\$1,010,811.20 (FUENTE DE FINANCIAMIENTO FORTAMUN)

ALINEACIÓN AL PMD

4.11.20, 4.11.21, 5.17.14

Programa 11. Servicios Públicos

Sistema Operador del Servicio de Limpia

EN EL TEMA DEL INGRESO PARA FINANCIAR EL MANEJO INTEGRAL DE LOS RESIDUOS SÓLIDOS URBANOS (RSU) DESTACAMOS DOS ASPECTOS: EL PRIMERO ES LA SITUACIÓN FINANCIERA EXISTENTE, DONDE SOLO SE RECAUDA UNO DE CADA CUATRO PESOS QUE SE GASTAN EN ESTA ACTIVIDAD; EL SEGUNDO ES EL CORRESPONDIENTE A LA GENERACIÓN DE LOS RSU. **EL MUNICIPIO DE SAN PEDRO CHOLULA ES EN UN 98.8% URBANO, CUYAS ACTIVIDADES PRINCIPALES SON EL COMERCIO Y LOS SERVICIOS**, ESTO SIN DUDA CONDICIONA UNA CONDUCTA DE ALTA GENERACIÓN DE RSU QUE, MISMA QUE ADEMÁS ESTÁ EN CONSTANTE CRECIMIENTO.

SEGÚN EL CENSO ECONÓMICO DEL INEGI (2019), EN EL MUNICIPIO EXISTEN 9,344 UNIDADES ECONÓMICAS DE LAS CUALES 3,886 SON COMERCIOS AL POR MENOR, 1,967 INDUSTRIAS MANUFACTURERAS Y 1,251 UNIDADES DIVERSAS Y OTROS SERVICIOS, CADA UNA DE ESTAS UNIDADES ES, DIRECTA O INDIRECTAMENTE, UN GENERADOR DE RSU DE DIVERSA MAGNITUD Y ESTAS UNIDADES ECONÓMICAS AUNQUE ESTÁN CONSIDERADAS EN LA LEY DE INGRESOS COMO CONTRIBUYENTES ESPECÍFICOS, EN LA PRÁCTICA LA MAYORÍA DE ELLOS NO HACE UN PAGO DIFERENCIADO.

CON EL DISEÑO Y CONSTRUCCIÓN DE ESTA SOLUCIÓN TECNOLÓGICA SE TENDRÁ VISIBLE EL UNIVERSO DE COMERCIOS E INDUSTRIAS, CON UNA EXACTA DIFERENCIACIÓN ENTRE PEQUEÑOS, MEDIANOS Y GRANDES GENERADORES DE RSU, COMERCIOS FORMALES E INFORMALES, CON LICENCIA DE FUNCIONAMIENTO O SIN ELLA, CON TARIFAS ACORDES Y SEGUIMIENTO DE SUS PAGOS. ESTA PLATAFORMA TAMBIÉN LE PERMITIRÁ AL OOSL ADMINISTRAR UNA BASE DE

DATOS DE VISITAS DE SUPERVISIÓN REALIZADAS A LOS ESTABLECIMIENTOS PARA VERIFICAR EL MANEJO DE SUS RESIDUOS, CON SEGUIMIENTOS PUNTUALES COMO CUANTOS COMERCIOS ACTIVOS EXISTEN, CUANTOS HAN GENERADO UN LINK DE PAGO, CUANTOS HAN PAGADO, CUANTOS HAN SIDO NOTIFICADOS, ETC.



Programa 11. Servicios Públicos

Sistema Operador del Servicio de Limpia

LA PLANEACIÓN DEL OOSLSPCH PARA EL SERVICIO DE RSU SE BASA EN 26 POLÍGONOS Y 29 RUTAS DE RECOLECCIÓN, EL PERSONAL SUPERVISA DIARIAMENTE A CADA UNA DE LAS UNIDADES DE RECOLECCIÓN VERIFICANDO QUE SE HAGA EL SERVICIO EN LOS HORARIOS Y DÍAS ESTABLECIDOS. PARA BRINDAR EL SERVICIO SE CUENTA CON 8 UNIDADES DE CARGA TRASERA CON SISTEMA DE COMPACTACIÓN, UNA UNIDAD TIPO ROLL OFF, UN VOLTEO DE 14 METROS CÚBICOS Y DOS UNIDADES UTILITARIAS DE 3.5 TONELADAS; SE RECORREN MENSUALMENTE UN PROMEDIO DE 11 MIL KILÓMETROS DE CALLES Y AVENIDAS CON FRECUENCIAS DE DOS O TRES VECES POR SEMANA. LOS VEHÍCULOS ACUMULAN EN TOTAL 2,100 HORAS DE TRABAJO CADA MES. ACTUALMENTE EL SERVICIO DE RECOLECCIÓN DE RSU EN EL MUNICIPIO TIENE UNA COBERTURA DEL 100%.

DESCRIPCIÓN DE LA ACTIVIDAD
7 ACTIVIDADES DE PROGRAMACIÓN DE RUTAS DE RECOLECCIÓN DE RESIDUOS SÓLIDOS A EMPRESAS, INSTITUCIONES, CENTROS COMERCIALES Y CIUDADANÍA EN GENERAL.

TIPO DE ACTIVIDAD
OPERATIVA.

OBJETIVO
AGILIZAR LA ATENCIÓN EN MATERIA DE RECOLECCIÓN DE RESIDUOS SÓLIDOS A EMPRESAS, INSTITUCIONES, CENTROS COMERCIALES Y CIUDADANÍA EN GENERAL.

META ALCANZADA
7 PROGRAMAS / 100%.

POBLACIÓN BENEFICIARIA
138,433 HABITANTES DEL MUNICIPIO (INEGI).

ALINEACIÓN AL PMD
4.11.21.



Programa 11. Servicios Públicos

Sistema Operador del Servicio de Limpia

SE REALIZÓ UNA MESA DE TRABAJO CON LOS MUNICIPIOS DE JUAN C. BONILLA, CORONANGO, SAN JUAN CUAUTLANCINGO, SAN GREGORIO ATZOMPA, SAN ANDRÉS CHOLULA, SAN JERÓNIMO TECUANIPAN Y CALPAN, A FIN DE GENERAR ESTRATEGIAS QUE PERMITAN MEJORAR EL PROCESO DE DISPOSICIÓN DE LOS RESIDUOS SÓLIDOS URBANOS.

DESCRIPCIÓN DE LA ACTIVIDAD

REALIZAR 1 MESA DE TRABAJO INTERMUNICIPAL, A FIN DE COMPARTIR EXPERIENCIAS.

TIPO DE ACTIVIDAD

OPERATIVA.

OBJETIVO

IMPLEMENTAR ESTRATEGIAS INTERMUNICIPALES PARA EL MANEJO DE LOS RESIDUOS SÓLIDOS URBANOS.

META ALCANZADA

1 MESA/100%

POBLACIÓN BENEFICIARIA

138,433 HABITANTES DEL MUNICIPIO (INEGI).

ALINEACIÓN AL PMD

4.11.23.



Programa 11. Servicios Públicos

Sistema Operador del Servicio de Limpia

SE CELEBRÓ CONVENIO DE COLABORACIÓN CON EL AYUNTAMIENTO DE SAN PEDRO CHOLULA PARA LA ASIGNACIÓN, MINISTRACIÓN, EJERCICIO Y COMPROBACIÓN DE LOS RECURSOS NECESARIOS PARA LA CORRECTA OPERATIVIDAD DE EL ORGANISMO OPERADOR DEL SERVICIO DE LIMPIA.

DESCRIPCIÓN DE LA ACTIVIDAD

REALIZAR 2 CONVENIOS DE COLABORACIÓN CON ACTORES ESTRATÉGICOS.

TIPO DE ACTIVIDAD

ADMINISTRATIVA.

OBJETIVO

ESTABLECER VÍNCULOS DE COLABORACIÓN CON DEPENDENCIAS DE ÍNDOLE FEDERAL, **ESTATAL O MUNICIPAL ASÍ COMO DE PARTICULARES EN MATERIA DE SERVICIOS DE LIMPIA.**

META ALCANZADA

2 CONVENIOS/100%

POBLACIÓN BENEFICIARIA

138,433 HABITANTES DEL MUNICIPIO (INEGI).

ALINEACIÓN AL PMD

4.11.24



Programa 11. Servicios Públicos

Sistema Operador del Servicio de Limpia

DESCRIPCIÓN DE LA ACTIVIDAD

PUBLICACIÓN DEL REGLAMENTO DE RESIDUOS SÓLIDOS URBANOS DEL MUNICIPIO DE SAN PEDRO CHOLULA.

TIPO DE ACTIVIDAD

ADMINISTRATIVA.

OBJETIVO

ATENDER LAS ACTIVIDADES ADMINISTRATIVAS Y OPERATIVAS DEL ORGANISMO PARA EL **MEJORAMIENTO DEL SERVICIO DEL LIMPIA EN EL MUNICIPIO.**

META ALCANZADA

1 REGLAMENTO / 100%.

POBLACIÓN BENEFICIARIA

138,433 HABITANTES DEL MUNICIPIO (INEGI).

ALINEACIÓN AL PMD

4.11.26.



Programa 11. Servicios Públicos

Sistema Operador del Servicio de Limpia

SE PUBLICÓ EN EL PERIÓDICO OFICIAL DEL ESTADO EL REGLAMENTO DE RESIDUOS SÓLIDOS URBANOS DEL MUNICIPIO DE SAN PEDRO CHOLULA, CON EL FIN DE:

1.- ARMONIZAR U HOMOLOGAR EL **“REGLAMENTO DE RESIDUOS SÓLIDOS DEL MUNICIPIO DE SAN PEDRO CHOLULA”**, CON EL **“REGLAMENTO INTERIOR DEL ORGANISMO OPERADOR DEL SERVICIO DE LIMPIA DEL MUNICIPIO DE SAN PEDRO CHOLULA”**

2.- ESTABLECER LA PROHIBICIÓN PARA LOS ESTABLECIMIENTOS (TIENDAS DEPARTAMENTALES, DE AUTOSERVICIO, DE CONVENIENCIA, RESTAURANTES, FARMACIAS; MERCADOS Y COMERCIOS EN GENERAL) EL USO Y ENTREGA DE BOLSAS DE PLÁSTICO A **TÍTULO GRATUITO U ONEROSO PARA TRANSPORTACIÓN, CARGA O TRASLADO DE PRODUCTOS O MERCANCÍAS**, EXCLUYENDO AQUÉLLAS QUE SE EMPLEEN POR RAZONES DE HIGIENE, SALUD O CONSERVACIÓN DE ALIMENTOS SIEMPRE Y CUANDO SEAN HECHAS DE MATERIAL CIENTO POR CIENTO RECICLABLE.

3.- PARA QUE HAYA CONCORDANCIA ENTRE EL **“REGLAMENTO DE RESIDUOS SÓLIDOS DEL MUNICIPIO DE SAN PEDRO CHOLULA”**, Y EL **“DECRETO POR EL QUE SE DECLARAN REFORMADAS Y ADICIONADAS DIVERSAS DISPOSICIONES DE LA CONSTITUCIÓN, EN MATERIA DE DESINDEXACIÓN DEL SALARIO MÍNIMO”**.



Programa 11. Servicios Públicos

Sistema Operador del Servicio de Limpia

ACCIONES ESPECÍFICAS ORGANISMO OPERADOR DEL SERVICIO DE LIMPIA JORNADA DE BARRIDO EN CALLES

MANTENER LIMPIAS LAS CALLES Y AVENIDAS DEL MUNICIPIO ES UNA DE LAS TAREAS MÁS RELEVANTES DEL OOSL, POR LO QUE DIARIAMENTE SE REALIZA EL BARRIDO MANUAL DE CALLES Y AVENIDAS DE LA ZONA CENTRO DEL MUNICIPIO, PARA LO CUAL SE CUENTA CON UNA PLANTILLA DE 20 PERSONAS DISTRIBUIDAS EN DOS TURNOS.

LAS CALLES DE LA ZONA TURÍSTICA SE BARREN CON UNA FRECUENCIA DIARIA, CUBRIENDO UN POLÍGONO QUE COMPRENDE LAS CALLES 12 PONIENTE-ORIENTE, 17 PONIENTE, 11 SUR, CALZADA DE GUADALUPE Y 8 NORTE. EL PERSONAL RECORRE APROXIMADAMENTE 30 KILÓMETROS DE CALLES, BARRIENDO Y LEVANTANDO LOS RESIDUOS QUE LOS TRANSEÚNTES DEJAN EN LAS BANQUETAS O ARROYO VEHICULAR, LOS FINES DE SEMANA LA AFLUENCIA DE TURISTAS Y VISITANTES **INCREMENTA CONSIDERABLEMENTE ASÍ TAMBIÉN LA PRESENCIA DE RSU.**

EN PROMEDIO SE RETIRAN 3,250 LITROS DE RESIDUOS (25 BOTES), SOLO EN LA ACTIVIDAD DE BARRIDO DE CALLES. CADA PERSONA ENCARGADA DEL BARRIDO MANUAL RECORRE EN PROMEDIO AL DÍA 4.2 KM., LA LONGITUD QUE SE RECORRE DIARIAMENTE SUMA AL MES MÁS DE 1,200 KILÓMETROS.

DENTRO DEL ÁMBITO URBANO, LAS CONDICIONES DEL ENTORNO INFLUYEN CONSIDERABLEMENTE EN LA SALUD FÍSICA Y MENTAL DE LAS PERSONAS, TAMBIÉN

EN ASPECTOS DE SEGURIDAD, MANTENER CALLES Y VIALIDADES LIMPIAS, LIBRES DE BASURA, ESCOMBRO, MALEZA, ETC., INCIDEN CONSIDERABLEMENTE EN LA CALIDAD DE VIDA DE LOS HABITANTES.

SIENDO LA LIMPIEZA DE CALLES Y AVENIDAS UNA OBLIGACIÓN COMPARTIDA ENTRE AUTORIDAD Y CIUDADANÍA, EL OOSL IMPULSA EN LAS JUNTAS AUXILIARES Y BARRIOS DEL MUNICIPIO JORNADAS DE BARRIDO DE ACERAS Y VIALIDADES CON LO CUAL SE SUMA A LA CAMPAÑA “BARREMOS CHULA MI CHOLULA”, IMPULSADA POR LA ADMINISTRACIÓN ACTUAL, CON EL FIN DE INCENTIVAR ACTIVIDADES QUE MEJOREN TANTO LA IMAGEN URBANA COMO LAS CONDICIONES GENERALES DEL QUEHACER DIARIO DE LOS CIUDADANOS EN EL MUNICIPIO DE SAN PEDRO CHOLULA.

HASTA LA FECHA SE HAN REALIZADO ONCE JORNADAS DE BARRIDO MANUAL DE BANQUETAS Y CALLES EN LAS JUNTAS AUXILIARES DEL MUNICIPIO, COMO SANTA MARÍA ACUEXCOMAC, SANTA BÁRBARA ALMOLOYA, SAN DIEGO CUACHAYOTLA, SAN COSME TEXINTLA, SAN FRANCISCO COAPAN, SAN CRISTÓBAL TEPONTLA, RAFAEL ÁVILA CAMACHO (MANANTIALES), SAN AGUSTÍN CALVARIO, SAN SEBASTIÁN TEPALCATEPEC ASÍ COMO BARRIO DE JESÚS TLATEMPA Y EL BARRIO DE LA MAGDALENA. ESTAS JORNADAS DE BARRIDO BUSCAN MOTIVAR A LOS CIUDADANOS PARA QUE ELLOS MISMOS SEAN LOS PROMOTORES DE UN MEJOR ENTORNO Y RECUPERAR AQUELLA TRADICIÓN DE SALIR A BARRER EL FRENTE DE SU CASA, LO QUE ADEMÁS LES PERMITIRÁ INTERACTUAR CON SUS VECINOS CONTRIBUYENDO A LA RECUPERACIÓN DEL TEJIDO SOCIAL.

EN CADA JORNADA SE RECORREN APROXIMADAMENTE 3.5 KILÓMETROS DE VIALIDADES, SE HACE LA INVITACIÓN DIRECTA A 200 HOGARES. POR LO TANTO HASTA LA FECHA SE HAN RECORRIDO 38.5 KILÓMETROS DE CALLES CON LAS JORNADAS DE BARRIDO, SE HAN INVITADO A APROXIMADAMENTE 2,200 HOGARES A QUE SE SUMEN A ESTA IMPORTANTE ACTIVIDAD.

ADEMÁS, COMO UNA MANERA DE AGRADECER E INCENTIVAR LA COLABORACIÓN DE LOS

CIUDADANOS QUE ATIENDEN A LA INVITACIÓN DEL OOSLSPCH Y SALEN A BARRER EL FRENTE DE SU CASA, **SE LES DONARON 400 ESCOBAS REPARTIDAS EN LAS DIFERENTES JORNADAS**, ASÍ COMO 300 BOLSAS ECOLÓGICAS PARA QUE DEJEN DE LADO EL USO DE BOLSAS DE PLÁSTICO.

CON ACCIONES COMO ESTAS EL OOSLSPCH PONE SU GRANITO DE ARENA EN EL ESFUERZO QUE EL AYUNTAMIENTO HACE PARA CONSERVAR EL MEDIO AMBIENTE.

Programa 11. Servicios Públicos

Sistema Operador del Servicio de Limpia

DESCRIPCIÓN DE LA ACTIVIDAD
ATENDER 14 ACTIVIDADES ADMINISTRATIVAS Y DE STAFF BAJO DEMANDA.

TIPO DE ACTIVIDAD
ADMINISTRATIVA.

OBJETIVO
LOGRAR REALIZAR Y ATENDER LAS PLATAFORMAS DE TRANSPARENCIA, SRFT Y SFU.

META ALCANZADA
8 ACTIVIDADES / 57%.

POBLACIÓN BENEFICIARIA
102,260 PERSONAS.

MONTO EJERCIDO
\$433,779.63

ALINEACIÓN AL PMD
4.11.26 ATENDER LAS ACTIVIDADES ADMINISTRATIVAS Y DE STAFF



Programa 11. Servicios Públicos

Secretaría de Infraestructura y Servicios Públicos

DIRECCIÓN DE SERVICIOS PÚBLICOS GENERALES

SE ATENDIERON EL CENTRO Y BARRIO DE SANTA MARÍA XIXITLA CON LA LIMPIEZA Y DESINFECCION DE OFICINAS GUBERNAMENTALES E INMUEBLES PÚBLICOS DEL GOBIERNO MUNICIPAL.

DESCRIPCIÓN DE LA ACTIVIDAD

LIMPIEZA DE OFICINAS Y MOBILIARIO EN OFICINAS DEL GOBIERNO MUNICIPAL

TIPO DE ACTIVIDAD
OPERATIVA.

OBJETIVO

MANTENER EN OPTIMAS CONDICIONES LOS INMUEBLES MUNICIPALES **PARA DESARROLLO Y ATENCION A LA CIUDADANIA**

META PROGRAMADA

12 REPORTE DE ACTIVIDADES

META ALCANZADA

163,556 ACCIONES DE LIMPIEZA Y DESINFECCIÓN DE ÁREAS DE ATENCIÓN CIUDADANA

POBLACIÓN BENEFICIARIA

19.800 HABITANTES

ALINEACIÓN AL PMD

4.11.26 ATENDER ACTIVIDADES ADMINISTRATIVAS Y DE STAFF



Programa 11. Servicios Públicos

Secretaría de Infraestructura y Servicios Públicos

DIRECCIÓN DE SERVICIOS PÚBLICOS GENERALES

DESCRIPCIÓN DE LA ACTIVIDAD

BRINDAR APOYO EN SERVICIOS EXTRAORDINARIOS Y BRIGADAS EN TEMPORADA DE LLUVIAS.

TIPO DE ACTIVIDAD
OPERATIVA.

OBJETIVO

EJECUTAR ACCIONES DE APOYO EN CONTINGENCIAS Y SERVICIOS ESPECIALES EN BENEFICIO DEL MUNICIPIO.

META ALCANZADA

- 12 REPORTE DE ACTIVIDADES
- 23,490 MT2 DE SANITIZACIÓN EN ESPACIOS PÚBLICOS
- 533 ACCIONES DE LIMPIEZA EN ALCANTARILLAS POR TEMPORADA DE LLUVIAS
- 18,907 ACCIONES DE RETIRO DE PUBLICIDAD Y PENDONES EN POSTES

POBLACIÓN BENEFICIARIA

23,465 HABITANTES

ALINEACIÓN AL PMD

4.11.26 TENDER ACTIVIDADES ADMINISTRATIVAS Y DE STAFF



Programa 11. Servicios Públicos

Secretaría de Infraestructura y Servicios Generales

DIRECCIÓN DE SERVICIOS PÚBLICOS GENERALES

SANITIZACION DE OFICINAS GUBERNAMENTALES E INMUEBLES PÚBLICOS DEL GOBIERNO MUNICIPAL, RETIRO DE DESECHOS SOLIDOS EN ALCANTARILLAS Y RETIRO DE PUBLICIDAD NO AUTORIZADA EN INFRAESTRUCTURA URBANA, EN:

- 1.- CENTRO
- 2.- SANTA MA. XIXITLA
- 3.- LA MAGDALENA
- 4.- SAN PEDRO MEXICALTZINGO
- 5.- SAN PABLO TECAMAC
- 6.- SAN MIGUEL TIANGUISNÁHUATL
- 7.- JESÚS TLATEMPA
- 8.- SANTIAGO MIXQUITLA
- 9.- SAN JUAN CALVARIO
- 10.- SAN MATÍAS COCOYOTLA
- 11.- SAN DIEGO CUACHAYOTLA
- 13.- SANTA BÁRBARA ALMOLOYA
- 14.- RAFAEL ÁVILA CAMACHO
- 15.- SANTIAGO MOMOXPAN
- 16.- SAN CRISTÓBAL TEPONTLA
- 17.- SAN JUAN TLAUTLA
- 18.- SAN FRANCISCO CUAPA
- 19.- SAN GREGORIO ZACAPECHPAN
- 20.- SANTA MARÍA ACUEXCOMAC
- 21.- SAN AGUSTÍN CALVARIO
- 22.- SAN SEBASTIÁN TEPACALTEPC

Programa 11. Servicios Públicos

Sistema Operador del Servicio de Limpia

DIRECCIÓN DE SERVICIOS PÚBLICOS GENERALES

LAS PETICIONES CIUDADANAS SON RECIBIDAS MEDIANTE VARIOS CANALES DE RECEPCIÓN (REDES SOCIALES, MARTES CIUDADANO, OFICINA, ETC), A LAS CUALES SE LES HA DADO ATENCION FAVORABLE EN 98% DE LOS CASOS, Y SON ATENDIDAS EN TODO EL MUNICIPIO.

DESCRIPCIÓN DE LA ACTIVIDAD
ATENCION A PETICIONES CIUDADANAS.

TIPO DE ACTIVIDAD
ADMINISTRATIVA.

OBJETIVO
ATENDER PETICIONES CIUDADANAS, **DANDO ATENCIÓN, SEGUIMIENTO Y RESPUESTA.**

META ALCANZADA
3, 059 PETICIONES RECIBIDAS
• 3,011 PETICIONES ATENDIDAS / 98% DE RESPUESTA.
• 48 PETICIONES PENDIENTES.

POBLACIÓN BENEFICIARIA
3,011 HABITANTES

ALINEACIÓN AL PMD
4.11.26 ATENDER ACTIVIDADES ADMINISTRATIVAS Y DE STAFF



Eje 4. Territorio



Programa 12. Ordenamiento territorial

Dependencias que participan:

- I. Dirección de Normatividad y Regulación Comercial
- II. Secretaría de Desarrollo Urbanístico, Ordenamiento Territorial e Imagen Urbana

Programa 12. Ordenamiento Territorial

Secretaría General del Ayuntamiento

EN COORDINACIÓN CON EL GOBIERNO DEL ESTADO, SE BRINDA CERTEZA A LAS FAMILIAS SOBRE SU PATRIMONIO; POR ELLO, EL GOBIERNO MUNICIPAL REALIZA LAS INSPECCIONES DE LOS PREDIOS QUE SON SOLICITADOS EN EL PROGRAMA DE TENENCIA DE LA TIERRA, REGULACIÓN DE LA PROPIEDAD PRIVADA RURAL, A FIN DE OBTENER UN TÍTULO DE PROPIEDAD.

DESCRIPCIÓN DE LA ACTIVIDAD

INFORME DEL PROGRAMA DE TENENCIA DE LA TIERRA, REGULACIÓN DE LA PROPIEDAD PRIVADA RURAL.

TIPO DE ACTIVIDAD

ADMINISTRATIVA/OPERATIVA.

OBJETIVO

PROVEER A LOS CIUDADANOS QUE ASÍ LO REQUIERAN DE TÍTULOS DE PROPIEDAD A TRAVÉS DEL PROGRAMA TENENCIA DE LA TIERRA, REGULACIÓN DE LA PROPIEDAD.

META ALCANZADA

22 CIUDADANOS HAN RECIBIDO SUS TÍTULOS Y 140 ESTAN PROCESO PARA ENTREGA, DE LOS CUALES 50 SON DE TENENCIA DE LA TIERRA Y 90 TRÁMITE DE AYUNTAMIENTO.

POBLACIÓN BENEFICIARIA

122 FAMILIAS.

ALINEACIÓN AL PMD

4.12.1 INSTRUMENTAR UN PROGRAMA PARA LA REGULARIZACIÓN DE LA PROPIEDAD PRIVADA RURAL (C).



Programa 12. Ordenamiento Territorial

Secretaría de Desarrollo Urbanístico, Ordenamiento Territorial e Imagen Urbana

DESCRIPCIÓN DE LA ACTIVIDAD
6,974 PERMISOS

TIPO DE ACTIVIDAD
ADMINISTRATIVA.

OBJETIVO
PROPICIAR LA **URBANIZACIÓN ORDENADA, SOBRE PRINCIPIOS DE IGUALDAD Y RESPETO**, CONSOLIDANDO EL MARCO JURÍDICO, ACTUALIZANDO LAS DISPOSICIONES EN MATERIA DE DESARROLLO URBANO.

META ALCANZADA
4,000 PERMISOS

POBLACIÓN BENEFICIARIA
6,974 CIUDADANOS

ALINEACIÓN AL PMD
4.12.2



Programa 12. Ordenamiento Territorial

Secretaría de Desarrollo Urbanístico, Ordenamiento Territorial e Imagen Urbana

AHORA SE CUENTA CON UN DOCUMENTO DE CARÁCTER TÉCNICO NORMATIVO Y OPERATIVO PARA ENCAUSAR EL ADECUADO CRECIMIENTO Y ORDENAMIENTO DE LAS ZONAS URBANAS EN EL MUNICIPIO BAJO UNA VISION DE SUSTENTABILIDAD.

DESCRIPCIÓN DE LA ACTIVIDAD
ACTUALIZACIÓN DEL PROGRAMA DE DESARROLLO URBANO SUSTENTABLE DE SAN PEDRO CHOLULA.

TIPO DE ACTIVIDAD
ESTRATÉGICA.

OBJETIVO
PROMOVER UN DESARROLLO SOSTENIBLE E INTEGRAL DEL TERRITORIO AL BIENESTAR DE LA POBLACIÓN EN ZONAS URBANAS Y RURALES DEL MUNICIPIO.

META ALCANZADA
1 PROGRAMA/100%

POBLACIÓN BENEFICIARIA
138,433 HABITANTES DEL MUNICIPIO (INEGI).

MONTO EJERCIDO
\$2,016,800

ALINEACIÓN AL PMD
4.12.4.



Programa 12. Ordenamiento Territorial

Secretaría de Desarrollo Urbanístico, Ordenamiento Territorial e Imagen Urbana

AHORA CONTAMOS CON UN DOCUMENTO DE CARÁCTER TÉCNICO, NORMATIVO Y OPERATIVO PARA ENCAUZAR EL ADECUADO CRECIMIENTO Y ORDENAMIENTO DE LAS ZONAS URBANAS EN EL MUNICIPIO, BAJO UNA VISIÓN DE SUSTENTABILIDAD.

DESCRIPCIÓN DE LA ACTIVIDAD

ACTUALIZAR EL PROGRAMA DE DESARROLLO URBANO SUSTENTABLE DE SAN PEDRO CHOLULA.

TIPO DE ACTIVIDAD

ESTRATÉGICA.

OBJETIVO

PROMOVER UN **DESARROLLO SOSTENIBLE E INTEGRAL DEL TERRITORIO PARA EL BIENESTAR** DE LA POBLACIÓN DE ZONAS URBANAS Y RURALES DEL MUNICIPIO.

META ALCANZADA

1 PROGRAMA / 100%.

POBLACIÓN BENEFICIARIA

138,433 HABITANTES DEL MUNICIPIO (INEGI).

MONTO EJERCIDO

\$2,016,800.00

ALINEACIÓN AL PMD

4.12.4.



Eje 4. Territorio



Programa 13. Medio ambiente

Dependencias que participan:

- I. Secretaría de Bienestar Sustentable y Sostenible
- II. Dirección de Ecología y Medio ambiente
- III. Departamento de Bienestar Animal / Control Canino

Programa 13. Medio Ambiente

Secretaría de Bienestar Sustentable y Sostenible

DIRECCIÓN DE ECOLOGÍA Y MEDIO AMBIENTE

SE FIRMÓ UN CONVENIO DE COLABORACION ENTRE EL GOBIERNO MUNICIPAL DE SAN PEDRO CHOLULA Y EL INSTITUTO DE BIENESTAR ANIMAL DEL GOBIERNO DEL ESTADO, EN MATERIA DE CAPACITACIONES Y ACOMPAÑAMIENTO PARA CASOS DE MALTRATO ANIMAL EN EL MUNICIPIO, A FIN DE PROMOVER EL RESPETO A TODOS LOS SERES VIVOS.

DESCRIPCIÓN DE LA ACTIVIDAD

FIRMA DE CONVENIO DE COOLABORACIÓN CON EL INSTITUTO DE BIENESTAR ANIMAL DEL ESTADO DE PUEBLA.

TIPO DE ACTIVIDAD

OPERATIVA/ADMINISTRATIVA.

OBJETIVO

PROMOVER EL CUIDADO RESPONSABLE DE LAS MASCOTAS.

META ALCANZADA

FIRMA DE 1 CONVENIO / 100%.

POBLACIÓN BENEFICIARIA

138,433 HABITANTES (INEGI)

ALINEACIÓN AL PMD

4.13.3.



Programa 13. Medio Ambiente

Secretaría de Bienestar Sustentable y Sostenible

DIRECCIÓN DE ECOLOGÍA Y MEDIO AMBIENTE

CON EL OBJETIVO DE PRVENIR LA PROPAGACIÓN DE RABIA EN NUESTRO MUNICIPIO, Y PROMOVRIENDO LA TENENCIA RESPONSABLE DE MASCOTAS, EN COORDINACIÓN CON EL GOBIERNO DEL ESTADO, SE REALIZARON VISITAS CASA POR CASA EN LAS JUNTAS AUXILIARES Y EN LA CABECERA MUNICIPAL, PARA LA APLICACIÓN GRATUITA DE VACUNAS ANTIRRÁBICAS, LO QUE TAMBIÉN BENEFICIA A LA SALUD DE LAS COMUNIDADES.

DESCRIPCIÓN DE LA ACTIVIDAD

JORNADA DE VACUNACIÓN ANTIRRÁBICA.

TIPO DE ACTIVIDAD

OPERATIVA.

OBJETIVO

PROMOVER EL CUIDADO RESPONSABLE DE LAS MASCOTAS.

META ALCANZADA

36 JORNADAS / 75%.

POBLACIÓN BENEFICIARIA

11,546 ESPECEIS CANINOS Y FELINOS.

ALINEACIÓN AL PMD

4.13.3.



Programa 13. Medio Ambiente

Secretaría de Bienestar Sustentable y Sostenible

DIRECCIÓN DE ECOLOGÍA Y MEDIO AMBIENTE

JUNTO CON LA SECRETARÍA DE SALUD DEL GOBIERNO DEL ESTADO SE HAN REALIZADO 10 JORNADAS DE ESTERILIZACIÓN EN TODO EL MUNICIPIO; 8 JORNADAS HAN SIDO DE 30 MASCOTAS ATENDIDAS, Y DOS JORNADAS DE 100 MASCOTAS ATENDIDAS. CON ELLO SE PROMUEVE LA TENENCIA RESPONSABLE Y EVITA LA PROPAGACIÓN DE ESPECIES EN SITUACIÓN DE CALLE.

DESCRIPCIÓN DE LA ACTIVIDAD
PROGRAMA DE ESTERILIZACIÓN.

TIPO DE ACTIVIDAD
OPERATIVA.

OBJETIVO
PROMOVER EL CUIDADO RESPONSABLE DE LAS MASCOTAS, EVITANDO LA SOBREPoblACIÓN DE LOS ANIMALES DOMÉSTICOS.

META PROGRAMADA
13 JORNADAS.

META ALCANZADA
10 JORNADAS / 76.92%.

POBLACIÓN BENEFICIARIA
440 ESPECIES CANINAS Y FELINAS

ALINEACIÓN AL PMD
4.13.3.



Programa 13. Medio Ambiente

Secretaría de Bienestar Sustentable y Sostenible

DIRECCIÓN DE ECOLOGÍA Y MEDIO AMBIENTE

SE REALIZÓ LA PRIMERA CARRERA CANICROSS EN EL MUNICIPIO, CONTANDO CON 300 PARTICIPANTES QUE CORRIERON EN ESTE EVENTO JUNTO A SUS PERROS, SIENDO LA PRIMERA EN SU TIPO QUE SE REALIZA EN SAN PEDRO CHOLULA A FIN DE PROMOVER HÁBITOS DE VIDA SALUDABLES Y CONVIVENCIA CON LAS MASCOTAS.

DESCRIPCIÓN DE LA ACTIVIDAD
PRIMERA CARRERA CANICROSS SAN PEDRO CHOLULA 2023 “CORRIENDO CON UN AMIGO”.

TIPO DE ACTIVIDAD
OPERATIVA.

OBJETIVO
PROMOVER EL CUIDADO RESPONSABLE DE LAS MASCOTAS.

META ALCANZADA
1 CARRERA / 100%.

POBLACIÓN BENEFICIARIA
300 PARTICIPANTES.

ALINEACIÓN AL PMD
4.13.3.



Programa 13. Medio Ambiente

Secretaría de Bienestar Sustentable y Sostenible

DIRECCIÓN DE ECOLOGÍA Y MEDIO AMBIENTE

EL MUNICIPIO DE SAN PEDRO CHOLULA SE CONVIRTIÓ EN PIONERO AL ENTREGAR ACTAS DE NACIMIENTO PARA MASCOTAS, CON LA FINALIDAD DE TENER UNA TENENCIA RESPONSABLE Y CONTROL ESTADÍSTICO, A LA FECHA LLEGANDO A UN TOTAL DE 300 ACTAS.

DESCRIPCIÓN DE LA ACTIVIDAD
JORNADAS DE ACTAS DE NACIMIENTO.

TIPO DE ACTIVIDAD
OPERATIVA.

OBJETIVO
ENTREGA DE ACTAS DE NACIMIENTO
A MASCOTAS DEL MUNICIPIO.

META PROGRAMADA
5 JORNADAS.

META ALCANZADA
3 JORNADAS / 60%.

POBLACIÓN BENEFICIARIA
800 BENEFICIARIOS.

ALINEACIÓN AL PMD
4.13.3.



Programa 13. Medio Ambiente

Secretaría de Bienestar Sustentable y Sostenible

DIRECCIÓN DE ECOLOGÍA Y MEDIO AMBIENTE

PARA PROTEGER EL ÁREA NATURAL DEL CERRO ZAPOTECAS SE REALIZARON EN CONJUNTO CON EL GOBIERNO DEL ESTADO, ASOCIACIONES CIVILES Y VECINOS DE LAS JUNTAS AUXILIARES, JORNADAS DE REFORESTACIÓN CON 5 MILE JEMPLARES DE ÁRBOLES DE FRESNO, OCOTE Y ENCINO.

DESCRIPCIÓN DE LA ACTIVIDAD
JORNADA DE REFORESTACIÓN.

TIPO DE ACTIVIDAD
OPERATIVA.

OBJETIVO
REFORESTAR EL ÁREA NATURAL
PROTEGIDA (CERRO ZAPOTECAS).

META ALCANZADA
2 JORNADA / 100%.



POBLACIÓN BENEFICIARIA
138,433 HABITANTES
DEL MUNICIPIO (INEGI).

ALINEACIÓN AL PMD
4.13.9.

Programa 13. Medio Ambiente

Organismo Operador del Servicio de Limpia del Municipio de San Pedro Cholula.

SE REALIZÓ LA PRIMERA CAMPAÑA DE SEPARACIÓN Y RECICLAJE DE RESIDUOS, PROMOCIÉNDOSE PLÁTICAS DE INFORMACIÓN EN INSTITUCIONES EDUCATIVAS SOBRE CÓMO IMPLEMENTAR ACCIONES PARA LA SEPARACIÓN Y RECICLAJE DE RESIDUOS SÓLIDOS URBANOS, DESDE LOS HOGARES Y LAS INSTITUCIONES.

DESCRIPCIÓN DE LA ACTIVIDAD

ELABORACIÓN DEL PROGRAMA MUNICIPAL DE ORDENAMIENTO ECOLÓGICO.

TIPO DE ACTIVIDAD
ADMINISTRATIVA.

OBJETIVO

PROMOVER ACCIONES DE SEPARACIÓN Y RECICLAJE DE RESIDUOS.

META ALCANZADA
2 CAMPAÑAS/100%

POBLACIÓN BENEFICIARIA
138,433 HABITANTES
DEL MUNICIPIO (INEGI).

ALINEACIÓN AL PMD
4.13.10.



Programa 13. Medio Ambiente

Secretaría de Bienestar Sustentable y Sostenible

DIRECCIÓN DE ECOLOGÍA Y MEDIO AMBIENTE

LA PROMOCIÓN DE LA CULTURA DEL RECICLAJE ES DE SUMA IMPORTANCIA PARA EL GOBIERNO MUNICIPAL, YA QUE PERMITE GENERAR EN LA POBLACIÓN UN HÁBITO POSITIVO QUE IMPACTA FAVORABLEMENTE AL CUIDADO DEL MEDIO AMBIENTE. SE HA INCENTIVADO LA PARTICIPACIÓN DE LOS HABITANTES EN EL CUIDADO AL MEDIO AMBIENTE, REALIZANDO JORNADAS DE RECICLAJE CON UN PROMEDIO DE 8 TONELADAS DE DESECHOS RECUPERADOS.

DESCRIPCIÓN DE LA ACTIVIDAD
CAMPAÑA DE RECICLAJE.

TIPO DE ACTIVIDAD
OPERATIVA.

OBJETIVO

PROMOVER ACCIONES DE SEPARACIÓN Y RECICLAJE DE RESIDUOS.

META ALCANZADA
2 CAMPAÑAS / 50%.

POBLACIÓN BENEFICIARIA
138,433 HABITANTES
DEL MUNICIPIO (INEGI).

ALINEACIÓN AL PMD
4.13.10



Programa 13. Medio Ambiente

Secretaría de Desarrollo Urbanístico, Ordenamiento Territorial e Imagen Urbana

LA PLANEACIÓN NOS PERMITE DISEÑAR ESTRATEGIAS MUNICIPALES PARA EL MANEJO SUSTENTABLE DE LOS ECOSISTEMAS, RECURSOS NATURALES Y BIODIVERSIDAD DEL TERRITORIO Y ESTABLECER CRITERIOS AMBIENTALES NORMATIVOS.

DESCRIPCIÓN DE LA ACTIVIDAD

ELABORACIÓN DEL PROGRAMA MUNICIPAL DE ORDENAMIENTO ECOLÓGICO.

TIPO DE ACTIVIDAD

ESTRATÉGICA.

OBJETIVO

IMPULSAR UN INSTRUMENTO DE PLANEACIÓN Y POLÍTICA AMBIENTAL MUNICIPAL, QUE PERMITA VALORAR LAS PROBLEMÁTICAS AMBIENTALES EN EL TERRITORIO A TRAVÉS DE ANÁLISIS TÉCNICOS Y TRABAJOS DE PARTICIPACIÓN CIUDADANA.

META ALCANZADA

1 PROGRAMA EN PROCESO / 30% DE AVANCE

POBLACIÓN BENEFICIARIA

138,433 HABITANTES DEL MUNICIPIO (INEGI).

MONTO EJERCIDO

\$1,540,000.00

ALINEACIÓN AL PMD

4.13.2, 4.13.6, 4.13.7.



Programa 13. Medio Ambiente

Secretaría de Bienestar Sustentable y Sostenible

DIRECCIÓN DE ECOLOGÍA Y MEDIO AMBIENTE

SE IMPARTEN CURSOS EN MATERIA DE CULTURA AMBIENTAL A LOS ALUMNOS DE LOS DIFERENTES NIVELES DE EDUCACIÓN BÁSICA EN LAS ESCUELAS DEL MUNICIPIO, PROMOVRIENDO UNA VISIÓN DE CUIDADO MEDIOAMBIENTAL EN LAS NUEVAS GENERACIONES.

DESCRIPCIÓN DE LA ACTIVIDAD

CURSOS DE CUIDADO AMBIENTAL.

TIPO DE ACTIVIDAD

OPERATIVA.

OBJETIVO

PROMOVER UN ENTORNO LIBRE DE CONTAMINACIÓN DEL AGUA, AIRE Y SUELO A TRAVÉS DE LA EDUCACIÓN Y CULTURA AMBIENTAL.

META ALCANZADA

56 CURSOS / 58%.

POBLACIÓN BENEFICIARIA

1,920 PERSONAS.

ALINEACIÓN AL PMD

4.13.8.



Programa 13. Medio Ambiente

Secretaría de Bienestar Sustentable y Sostenible

DIRECCIÓN DE ECOLOGÍA Y MEDIO AMBIENTE

ADEMÁS DE LAS JORNADAS DE REFORESTACIÓN PROGRAMADAS, SE LLEVÓ A CABO LA REHABILITACIÓN DEL ÁREA VERDE EN DONDE SE ENCUENTRA EL MONUMENTO XELHUA ABARCANDO UN TOTAL DE 700 M2, ASÍ COMO LA COLOCACIÓN DE 2,000 PLANTAS.

DESCRIPCIÓN DE LA ACTIVIDAD
REFORESTACION DE PARQUES Y ÁREAS VERDES DEL MUNICIPIO.

TIPO DE ACTIVIDAD
OPERATIVA.

OBJETIVO
REFORESTAR PARQUES Y ÁREAS VERDES DEL MUNICIPIO.

META PROGRAMADA
12 JORNADAS.

META ALCANZADA
9 JORNADAS / 75%.

POBLACIÓN BENEFICIARIA
138, 433 HABITANTES

ALINEACIÓN AL PMD
4.13.9.



Eje 4. Territorio



Programa 14. Movilidad, Transporte y Seguridad Vial.

Dependencias que participan:

- I. Secretaría de Seguridad Ciudadana
- II. Secretaría de Desarrollo Urbanístico, Ordenamiento Territorial e Imagen Urbana

Programa 14. Movilidad, Transporte y Seguridad Vial

Secretaría de Desarrollo Urbanístico, Ordenamiento Territorial e Imagen Urbana

CON EL PROGRAMA DE MOVILIDAD URBANA SE BUSCA ELEVAR LA CALIDAD DE VIDA, A TRAVÉS DE LOS PRINCIPIOS DE MOVILIDAD SUSTENTABLE, QUE INCLUYEN LA ACCESIBILIDAD, LA EQUIDAD, LA EFICIENCIA, LA SEGURIDAD Y LA SOSTENIBILIDAD AMBIENTAL.

DESCRIPCIÓN DE LA ACTIVIDAD

ELABORACIÓN DEL PROGRAMA MUNICIPAL DE MOVILIDAD URBANA.

TIPO DE ACTIVIDAD
ESTRATÉGICA.

OBJETIVO

IMPULSAR UNA MOVILIDAD SUSTENTABLE A TRAVÉS DE UNA CONEXIÓN INTEGRAL EFICIENTE QUE PERMITA **ACORTAR LOS TRAYECTOS A ACTIVIDADES GENERANDO CONDICIONES DE PROXIMIDAD.**

META PROGRAMADA
1 PROGRAMA.

META ALCANZADA
1 PROGRAMA EN PROCESO.

POBLACIÓN BENEFICIARIA
138,433 HABITANTES
DEL MUNICIPIO (INEGI).

MONTO EJERCIDO

\$1,905,432.12

ALINEACIÓN AL PMD

4.14.5.



Eje 4. Territorio



Programa 15. Desarrollo Metropolitano

Dependencias que participan:

I. Secretaría de Desarrollo Urbanístico, Ordenamiento Territorial e Imagen Urbana

Programa 15. Desarrollo Metropolitano

Secretaría de Desarrollo Urbanístico, Ordenamiento Territorial e Imagen Urbana

SE REALIZÓ LA IMPLEMENTACIÓN DE MECANISMOS DE PARTICIPACIÓN, QUE PERMITAN LA GENERACIÓN DE CONSENSOS PARA LA DEFINICIÓN DE UNA VISIÓN METROPOLITANA DE LARGO PLAZO PARA EL TERRITORIO CONURBADO DE LA REGIÓN PUEBLA - TLAXCALA A LA QUE PERTENECE SAN PEDRO CHOLULA.

DESCRIPCIÓN DE LA ACTIVIDAD
PROGRAMA METROPOLITANO DE PUEBLA - TLAXCALA.

TIPO DE ACTIVIDAD
ESTRATÉGICA.

OBJETIVO
COLABORACIÓN PARA IMPULSAR EL DESARROLLO EQUITATIVO A TRAVÉS DE CIUDADES COMPACTAS, INTERCONECTADAS Y RESILIENTES; COMPETITIVAS EN EL ÁMBITO REGIONAL, A TRAVÉS DEL **INSTRUMENTO METROPOLITANO Y DE PLANEACIÓN TERRITORIAL QUE CONTEMPLAN LAS DINÁMICAS SOCIALES Y LAS NUEVAS CENTRALIDADES.**

META PROGRAMADA
1 MESA DE TRABAJO

META ALCANZADA
1 MESA DE TRABAJO / 100%.



POBLACIÓN BENEFICIARIA
3,180,644 PERSONAS
(ZONA METROPOLITANA INTERESTATAL).

ALINEACIÓN AL PMD
4.15.1.



Este gobierno es aliado de la ciudadanía, promoviendo acciones que mejoran la calidad de vida de las familias, los negocios que procuran empleos, y la tranquilidad jurídica de quienes habitan en San Pedro Cholula.

De acuerdo con el ITAIPue, hemos cumplido al 100% con nuestras obligaciones de transparencia, brindándole a la ciudadanía certeza sobre el uso de los recursos públicos en su beneficio.

En alianza, Cholula avanza con un gobierno eficaz.

Eje 5. Gobierno

Causas:

- Mejora regulatoria
- Gobierno abierto y transparencia
- Finanzas públicas
- Combate a la corrupción
- Ciudad inteligente

Dependencias participantes:

- Sindicatura Municipal
- Regidores
- Oficina Técnica
- Secretaría del Ayuntamiento
- Tesorería Municipal
- Contraloría Municipal
- Unidad de Transparencia
- Unidad de Planeación
- Consejería Jurídica
- Secretaría de Gobernación y Políticas Públicas

Objetivo general:

Promover una gestión colaborativa y transparente, con altos estándares de ética pública, expedita y eficaz en la resolución de las problemáticas sociales y económicas.

Estrategia general:

Desarrollar un esquema de gobernanza para mejorar la administración pública con la participación de la sociedad civil.

CUMPLIMIENTO DEL PMD

(Plan Municipal de Desarrollo):



TOTAL DE LA ADMINISTRACIÓN: 88 LÍNEAS

72%

PORCENTAJE ATENDIDO DURANTE EL 2DO AÑO

Avance de atención a líneas PMD durante el 2do año, respecto a todo lo proyectado para el periodo 2021-2024.

Eje 5. Gobierno



Programa 16. Gobernabilidad

Dependencias que participan:

- I. Secretaría de Gobernación y Políticas Públicas
- II. Comunicación Social
- III. Departamento de Atención Ciudadana
- IV. Secretaría General del Ayuntamiento
- V. Sindicatura Municipal



Programa 16. Gobernabilidad

Secretaría de Gobernación y Políticas Públicas

PROMOVEMOS LA CORRESPONSABILIDAD ENTRE AUTORIDADES Y CIUDADANÍA, ESCUCHANDO LA OPINIÓN DE LOS VECINOS SOBRE TEMAS QUE LES BENEFICIAN O AFECTAN, A FIN DE BRINDAR RESPUESTAS A SUS NECESIDADES, PARA LA JUSTA TOMA DE DECISIONES GUBERNAMENTALES.

DESCRIPCIÓN DE LA ACTIVIDAD
APLICACIÓN DE INSTRUMENTOS CUANTITATIVOS PARA LA **EVALUACIÓN GUBERNAMENTAL Y DE SERVICIOS PÚBLICOS.**

TIPO DE ACTIVIDAD
ADMINISTRATIVA/OPERATIVA.

OBJETIVO
APLICACIÓN DE ENCUESTAS COMO INSTRUMENTOS CUANTITATIVOS PARA LA EVALUACIÓN GUBERNAMENTAL Y DE SERVICIOS PÚBLICOS.

META ALCANZADA
2 ENCUESTAS / 50%.

POBLACIÓN BENEFICIARIA
50,000 PERSONAS.

ALINEACIÓN AL PMD
5.16.1.



Programa 16. Gobernabilidad

Secretaría de Gobernación y Políticas Públicas

DIRECCIÓN DE ASUNTOS POLÍTICOS Y SOCIALES

SE HAN LLEVADO A CABO UN TOTAL DE 10 MESAS DE TRABAJO CON LOS PRESIDENTES DE LAS 13 JUNTAS AUXILIARES CON EL FIN DE CONOCER SU PROBLEMÁTICA Y PRINCIPALES NECESIDADES, PARA QUE DE MANERA CONJUNTA SE BUSQUEN SOLUCIONES ÓPTIMAS.

DESCRIPCIÓN DE LA ACTIVIDAD
ACOMPAÑAMIENTO Y ASESORÍA A DIVERSAS PROBLEMÁTICAS DE LAS JUNTAS AUXILIARES.

TIPO DE ACTIVIDAD
OPERATIVA/ADMINISTRATIVA.



OBJETIVO
IMPLEMENTACIÓN DE ACCIONES PARA EL ACOMPAÑAMIENTO Y ASESORÍA A DIVERSAS PROBLEMÁTICAS DE LAS JUNTAS AUXILIARES.

META ALCANZADA
10 INFORMES / 100%.

POBLACIÓN BENEFICIARIA
HABITANTES DE LAS 13 JUNTAS AUXILIARES.

ALINEACIÓN AL PMD
5.16.1.

Programa 16. Gobernabilidad

Secretaría de Gobernación y Políticas Públicas

DIRECCIÓN DE PARTICIPACIÓN CIUDADANA

SE CONFORMARON 4 COMITÉS DE ATENCIÓN E INFORMACIÓN PARA LA PARTICIPACIÓN CIUDADANA.

DESCRIPCIÓN DE LA ACTIVIDAD
IMPLEMENTACIÓN DE UNA JORNADA PARA LA PARTICIPACIÓN CIUDADANA.

TIPO DE ACTIVIDAD
OPERATIVA.

OBJETIVO
VIGORIZAR LA GOBERNABILIDAD Y GOBERNANZA A TRAVÉS DE LA CORRESPONSABILIDAD ENTRE AUTORIDADES Y CIUDADANÍA.

META ALCANZADA
4 COMITÉS CONFORMADOS / 36%.

POBLACIÓN BENEFICIARIA
3,000 PERSONAS.

ALINEACIÓN AL PMD
5.16.1, 5.16.2, 5.16.3, 5.16.4, 15.16.6



Programa 16. Gobernabilidad

Secretaría de Gobernación y Políticas Públicas

DESCRIPCIÓN DE LA ACTIVIDAD

REUNIONES CON DIVERSOS ACTORES Y/O ORGANIZACIONES CON PRESENCIA EN EL MUNICIPIO, PARA **MEJORAR LAS RELACIONES GOBIERNO Y GOBERNADOS, BAJO DEMANDA.**

TIPO DE ACTIVIDAD

ADMINISTRATIVA.

OBJETIVO

VIGORIZAR LA GOBERNABILIDAD Y GOBERNANZA A TRAVÉS DE LA CORRESPONSABILIDAD ENTRE AUTORIDADES Y CIUDADANÍA.

META ALCANZADA

17 REUNIONES / 100%.

POBLACIÓN BENEFICIARIA

1,500 PERSONAS.

ALINEACIÓN AL PMD

5.16.4



Programa 16. Gobernabilidad

Secretaría de Gobernación y Políticas Públicas

A TRAVÉS DE GOBERNACIÓN MUNICIPAL SE DA **SEGUIMIENTO ESTRATÉGICO SITUACIONAL A CONFLICTOS POLÍTICOS O SOCIALES, A FIN DE PRESERVAR LA GOBERNABILIDAD.**



DESCRIPCIÓN DE LA ACTIVIDAD

EJECUCIÓN DE ACCIONES DE **SEGUIMIENTO ESTRATÉGICO.**

TIPO DE ACTIVIDAD

ADMINISTRATIVA.

OBJETIVO

ACCIONES PARA ANÁLISIS, SEGUIMIENTO Y EVALUACIÓN GUBERNAMENTAL, EJECUTADAS.

META ALCANZADA

9 ACCIONES / 75%

POBLACIÓN BENEFICIARIA

50,000 PERSONAS.

ALINEACIÓN AL PMD

5.16.4

Programa 16. Gobernabilidad

Secretaría de Gobernación y Políticas Públicas

DIRECCIÓN DE ASUNTOS POLÍTICOS Y SOCIALES

CON EL FIN DE LOGRAR LA DEBIDA SOLUCIÓN Y ATENDER LAS DEMANDAS DE LOS DIVERSOS GRUPOS SOCIALES QUE CONFLUYEN EN EL MUNICIPIO, SE LLEVARON A CABO 7 MESAS DE NEGOCIACIÓN, LOGRANDO CON ELLO RESOLVER PROBLEMÁTICAS Y ABONANDO A LA PAZ SOCIAL.

DESCRIPCIÓN DE LA ACTIVIDAD

GESTIÓN Y VINCULACIÓN DE GRUPOS POLÍTICOS, SOCIALES Y RELIGIOSOS PARA MEJORAR LA GOBERNABILIDAD EN EL MUNICIPIO.

TIPO DE ACTIVIDAD

OPERATIVA/ADMINISTRATIVA.

OBJETIVO

REALIZACIÓN DE GESTIONES Y VINCULACIÓN DE GRUPOS POLÍTICOS, SOCIALES Y RELIGIOSOS.

META ALCANZADA

7 GESTIONES / 70%.

POBLACIÓN BENEFICIARIA

500 PERSONAS.

ALINEACIÓN AL PMD

5.16.4.



Programa 16. Gobernabilidad

Secretaría de Gobernación y Políticas Públicas

DIRECCIÓN DE ASUNTOS POLÍTICOS Y SOCIALES

COMO PARTE DEL ACOMPAÑAMIENTO EN LAS DIVERSAS FESTIVIDADES Y TRADICIONES DEL MUNICIPIO, SE LLEVARON A CABO MESAS DE TRABAJO CON ACTORES SOCIALES, CON EL FIN DE COADYUVAR EN SU DESARROLLO Y CON ELLO LOGRAR LA RECONSTRUCCIÓN DEL TEJIDO SOCIAL.

DESCRIPCIÓN DE LA ACTIVIDAD

VINCULACIÓN CON DIFERENTES ÁMBITOS DE GOBIERNO.

TIPO DE ACTIVIDAD

OPERATIVA/ADMINISTRATIVA.

OBJETIVO

IMPLEMENTACIÓN DE EVENTOS DE VINCULACIÓN CON DIFERENTES ÁMBITOS DE GOBIERNO.

META ALCANZADA

4 EVENTOS / 66.6%.

POBLACIÓN BENEFICIARIA

200 PERSONAS.

ALINEACIÓN AL PMD

5.16.4.



Programa 16. Gobernabilidad

Secretaría de Gobernación y Políticas Públicas

DIRECCIÓN DE PARTICIPACIÓN CIUDADANA

APOYO PARA LA REALIZACIÓN DE LAS DIFERENTES JORNADAS Y ACTIVIDADES PROPIAS DEL AYUNTAMIENTO (MARTES Y JUEVES); ASÍMISMO, EN LA REALIZACIÓN DE UN RECORRIDO SCOUTING Y LOGÍSTICA EN CARNAVAL 2023, SEMANA SANTA 2023, OPERATIVOS (RETIRO DE MERCANCIAS EN LAS BANQUETAS, EN LOS PASILLOS DEL MERCADO MUNICIPAL, GASERAS), PROBLEMÁTICA DE ACCESO AL POZO N°1 EN SANTIAGO MOMOXPAN, ESTABILIDAD SOCIAL, EVITAR CIERRE DEL PERIFÉRICO Y FORJADORES, DESABASTO DE AGUA, BENEFICIO DIRECTO A LOS COMERCIANTES, ELIMINANDO ORGANIZACIONES Y GESTORES

DESCRIPCIÓN DE LA ACTIVIDAD

ACCIONES PARA CONSOLIDAR UN GOBIERNO CERCANO A LA CIUDADANÍA, INSTRUMENTADAS, IMPLEMENTACIÓN DE ACCIONES PARA EL ACOMPAÑAMIENTO, ASESORÍAS Y PROBLEMÁTICAS EN LAS JUNTAS AUXILIARES Y BARRIOS DE SAN PEDRO CHOLULA, VIGORIZAR LA GOBERNABILIDAD Y GOBERNANZA A TRAVÉS DE LA CORRESPONSABILIDAD ENTRE AUTORIDADES Y CIUDADANÍA. MEJORA REGULATORIA.

TIPO DE ACTIVIDAD

ADMINISTRATIVA/OPERATIVA.

OBJETIVO

REALIZAR JORNADAS PARA LA PARTICIPACIÓN CIUDADANA

META ALCANZADA

19 RECORRIDOS.

POBLACIÓN BENEFICIARIA

133,700 PERSONAS.

ALINEACIÓN AL PMD

5.16.4, 5.16.6



Programa 16. Gobernabilidad

Secretaría General del Ayuntamiento

GARANTIZAMOS EL FUNCIONAMIENTO DEL COMITÉ DE PLANEACIÓN PARA EL DESARROLLO MUNICIPAL, CON LA PARTICIPACIÓN DE DIFERENTES ACTORES DE LA SOCIEDAD CIVIL, INTEGRANTES DEL CABILDO Y SECRETARÍAS DEL GOBIERNO MUNICIPAL.

DESCRIPCIÓN DE LA ACTIVIDAD

PROGRAMAR Y DESARROLLAR CUATRO SESIONES DE TRABAJO AL AÑO DEL COPLADEMUN.

TIPO DE ACTIVIDAD

ADMINISTRATIVA.

OBJETIVO

DAR SEGUIMIENTO A LAS 4 SESIONES DE COPLADEMUN AL AÑO.

META ALCANZADA

3 SESIONES / 75%

POBLACIÓN BENEFICIARIA

138,433 HABITANTES DEL MUNICIPIO (INEGI).

ALINEACIÓN AL PMD

5.16.5.



Programa 16. Gobernabilidad

Presidencia

DEPARTAMENTO DE ATENCIÓN CIUDADANA



DESCRIPCIÓN DE LA ACTIVIDAD
EJECUCIÓN DE ATENCIONES Y
CANALIZACIONES DE PETICIONES
CIUDADANAS.

TIPO DE ACTIVIDAD
OPERATIVA.

OBJETIVO
FORTALECER LOS SERVICIOS DE ATENCIÓN
CIUDADANA Y ACERCARLOS A LA POBLACIÓN.

META ALCANZADA
1,102 PETICIONES RECIBIDAS / 63%.

POBLACIÓN BENEFICIARIA
1,102 BENEFICIARIOS DIRECTOS.

ALINEACIÓN AL PMD
5.16.6.

Programa 16. Gobernabilidad

Presidencia

DEPARTAMENTO DE ATENCIÓN CIUDADANA



DESCRIPCIÓN DE LA ACTIVIDAD
ORGANIZACIÓN DE JORNADA INTEGRAL DE
ATENCIÓN “VA POR TODOS”.

TIPO DE ACTIVIDAD
OPERATIVA.

OBJETIVO
FORTALECER LOS SERVICIOS DE ATENCIÓN
CIUDADANA Y ACERCARLOS A LA POBLACIÓN.

META ALCANZADA
23 JORNADAS REALIZADAS / 153%.

POBLACIÓN BENEFICIARIA
965 BENEFICIARIOS DIRECTOS.

ALINEACIÓN AL PMD
5.16.6.

Programa 16. Gobernabilidad

Sindicatura Municipal



DESCRIPCIÓN DE LA ACTIVIDAD
ASESORÍAS JURÍDICAS Y ORIENTACIÓN
A LA CIUDADANÍA.

TIPO DE ACTIVIDAD
ADMINISTRATIVA Y ESTRATÉGICA.

OBJETIVO
5.16.7 VIGILAR QUE LAS ACCIONES MUNICIPALES
SE REALICEN CONFORME A DERECHO.

META ALCANZADA
45 ASESORÍAS.

POBLACIÓN BENEFICIARIA
45 USUARIOS.

ALINEACIÓN AL PMD
5.16.7 VIGILAR QUE LAS ACCIONES MUNICIPALES
SE REALICEN CONFORME A DERECHO.

Programa 16. Gobernabilidad

Sindicatura Municipal

**SE PROCURA EL BENEFICIO COLECTIVO A TRAVÉS DE LA
CERTeza JURÍDICA RESPECTO LOS TÍTULOS DE CONCESION DE
LOS MERCADOS Y TIANGUIS DEL MUNICIPIO.**

DESCRIPCIÓN DE LA ACTIVIDAD
TRAMITACIÓN DE CESIÓN DE DERECHOS Y
**ENTREGA DE TÍTULOS DE CONCESIÓN DE
MERCADOS Y TIANGUIS DEL MUNICIPIO.**

TIPO DE ACTIVIDAD
ADMINISTRATIVA.

OBJETIVO
VIGILAR QUE LAS ACCIONES MUNICIPALES SE
REALICEN CONFORME A DERECHO; ATENDER
ACTIVIDADES ADMINISTRATIVAS Y DE STAFF.

META ALCANZADA
5 SESIONES DEL TIANGUIS XIXITLA
80 SESIONES MERCADO SANTIAGO
5 SESIONES MERCADO COSME DEL RAZO

POBLACIÓN BENEFICIARIA
90 USUARIOS

ALINEACIÓN AL PMD
5.16.7 VIGILAR QUE LAS ACCIONES MUNICIPALES
SE REALICEN CONFORME A DERECHO; 5.16.21
ATENDER ACTIVIDADES ADMINISTRATIVAS Y DE
STAFF.



Programa 16. Gobernabilidad

Sindicatura Municipal

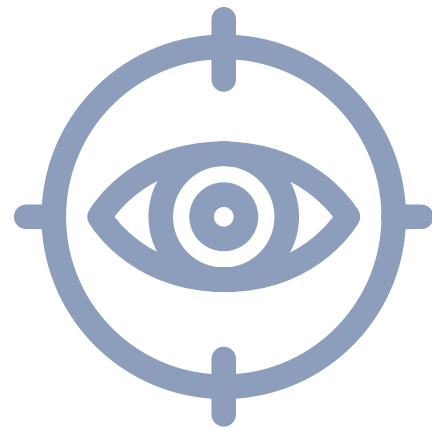

DESCRIPCIÓN DE LA ACTIVIDAD
DAR SEGUIMIENTO Y PONER EN ESTADO DE RESOLUCIÓN LOS RECURSOS DE INCONFORMIDAD CONTRA DIFERENTES UNIDADES ADMINISTRATIVAS DEL H. AYUNTAMIENTO.

TIPO DE ACTIVIDAD
OPERATIVA.

OBJETIVO
VIGILAR QUE LAS ACCIONES MUNICIPALES SE REALICEN CONFORME A DERECHO; ATENDER ACTIVIDADES ADMINISTRATIVAS Y DE STAFF.

META ALCANZADA

36 RECURSOS
27 SE ENCUENTRAN CONCLUIDOS
Y 9 EN PROCESO.

POBLACIÓN BENEFICIARIA

35 PERSONAS.

ALINEACIÓN AL PMD

5.16.7 VIGILAR QUE LAS ACCIONES MUNICIPALES SE REALICEN CONFORME A DERECHO; 5.16.21 ATENDER ACTIVIDADES ADMINISTRATIVAS Y DE STAFF.

Programa 16. Gobernabilidad

Sindicatura Municipal



DESCRIPCIÓN DE LA ACTIVIDAD
SEGUIMIENTO A DENUNCIAS ANTE FISCALÍA GENERAL DEL ESTADO.

TIPO DE ACTIVIDAD
ADMINISTRATIVA.

OBJETIVO
5.16.7 VIGILAR QUE LAS ACCIONES MUNICIPALES SE REALICEN CONFORME A DERECHO; 5.16.21 ATENDER ACTIVIDADES ADMINISTRATIVAS Y DE STAFF.

META PROGRAMADA
BAJO DEMANDA

META ALCANZADA
12 SEGUIMIENTOS

POBLACIÓN BENEFICIARIA
138,433 HABITANTES
DEL MUNICIPIO (INEGI).

ALINEACIÓN AL PMD

5.16.7 VIGILAR QUE LAS ACCIONES MUNICIPALES SE REALICEN CONFORME A DERECHO; 5.16.21 ATENDER ACTIVIDADES ADMINISTRATIVAS Y DE STAFF.

Programa 16. Gobernabilidad

Sindicatura Municipal

DESCRIPCIÓN DE LA ACTIVIDAD
SEGUIMIENTO A DIVERSOS PROCEDIMIENTOS ADMINISTRATIVOS Y JUDICIALES EN LOS QUE ES PARTE EL AYUNTAMIENTO.

TIPO DE ACTIVIDAD
ADMINISTRATIVA.

OBJETIVO
VIGILAR QUE LAS ACCIONES MUNICIPALES SE REALICEN CONFORME A DERECHO; 5.16.21 ATENDER ACTIVIDADES ADMINISTRATIVAS Y DE STAFF.

META ALCANZADA
70 PROCEDIMIENTOS
CONTENCIOSOS ADMINISTRATIVOS:
- 40 JUICIOS DE USUCAPIÓN
- 80 JUICIOS DE AMPARO
- 80 JUICIOS LABORALES



POBLACIÓN BENEFICIARIA
138,433 HABITANTES
DEL MUNICIPIO (INEGI).

ALINEACIÓN AL PMD
5.16.7 VIGILAR QUE LAS ACCIONES MUNICIPALES SE REALICEN CONFORME A DERECHO; 5.16.21 ATENDER ACTIVIDADES ADMINISTRATIVAS Y DE STAFF.

Programa 16. Gobernabilidad

Sindicatura Municipal

DESCRIPCIÓN DE LA ACTIVIDAD
LLEVAR A CABO EL PROCEDIMIENTO DE MEDIACIÓN, CONCILIACIÓN Y ARBITRAJE CONDOMINAL ESTABLECIDO EN LA LEY DE LA MATERIA.

TIPO DE ACTIVIDAD
ADMINISTRATIVA.

OBJETIVO
VIGILAR QUE LAS ACCIONES MUNICIPALES SE REALICEN CONFORME A DERECHO; ATENDER ACTIVIDADES ADMINISTRATIVAS Y DE STAFF.

META ALCANZADA
12 MEDIACIONES
22 ARBITRAJES

POBLACIÓN BENEFICIARIA
34 USUARIOS.

ALINEACIÓN AL PMD
5.16.7 VIGILAR QUE LAS ACCIONES MUNICIPALES SE REALICEN CONFORME A DERECHO; 5.16.21 ATENDER ACTIVIDADES ADMINISTRATIVAS Y DE STAFF.



Programa 16. Gobernabilidad

Sindicatura Municipal

DESCRIPCIÓN DE LA ACTIVIDAD
SEGUIMIENTO A **DIVERSAS SOLICITUDES DE INFORMACIÓN POR PARTE DE JUZGADOS FAMILIARES, FISCALÍA Y COMBATE A LA CORRUPCIÓN, DERECHOS HUMANOS Y TRANSPARENCIA.**

TIPO DE ACTIVIDAD
ADMINISTRATIVA.

OBJETIVO
CUMPLIR DE MANERA EFICIENTE Y EFICAZ CON LOS REQUERIMIENTOS QUE INSTANCIAS GUBERNAMENTALES REALIZAN AL MUNICIPIO DE SAN PEDRO CHOLULA.

META ALCANZADA
24 SOLICITUDES DE INFORMACIÓN A JUZGADOS FAMILIARES.
150 SOLICITUDES DE INFORMACIÓN DE FISCALÍA DE COMBATE A LA CORRUPCIÓN.
80 SOLICITUDES DE INFORMACIÓN COMISIÓN ESTATAL DE DERECHOS HUMANOS.

POBLACIÓN BENEFICIARIA
138,433 HABITANTES DEL MUNICIPIO (INEGI).

ALINEACIÓN AL PMD
5.16.7, 5.16.21

Programa 16. Gobernabilidad

Presidencia

SE HAN IMPLMENTADO MECANISMOS DE MEJORA CONTINUA EN LOS SERVICIOS QUE SE BRINDAN EN MATERIA DE ATENCIÓN A LA CIUDADANÍA, A FIN DE SER UN GOBIERNO MÁS EMÁTICO Y EFICIENTE.

DESCRIPCIÓN DE LA ACTIVIDAD
REALIZACIÓN DE **CAPACITACIÓN AL PERSONAL** EN MATERIA DE ATENCIÓN CIUDADANA Y JORNADAS INTEGRALES.

TIPO DE ACTIVIDAD
OPERATIVA.

OBJETIVO
FORTALECER LOS SERVICIOS DE ATENCIÓN CIUDADANA Y ACERCARLOS A LA POBLACIÓN.

META ALCANZADA
2 CURSOS / 100%.

POBLACIÓN BENEFICIARIA
SERVIDORES PÚBLICOS DE H. AYUNTAMIENTO DE SAN PEDRO CHOLULA.

ALINEACIÓN AL PMD
5.16.9, 5.17.15.



Programa 16. Gobernabilidad

Dirección de Comunicación Social

PROCURAMOS MANTENER UNA **COMUNICACIÓN EFICIENTE, PUNTUAL Y PERMANENTE CON LA POBLACIÓN**, A TRAVÉS DE TODOS LOS CANALES DISPONIBLES, INFORMANDO ACERCA DE TODAS LAS ACCIONES DE GOBIERNO MUNICIPAL Y ASÍ FORTALECER LA IMAGEN DE LA ADMINISTRACIÓN ANTE LA CIUDADANÍA.



DESCRIPCIÓN DE LA ACTIVIDAD
INFORME DE DIFUSIÓN EN MEDIOS DE COMUNICACIÓN Y CONTENIDOS DE REDES SOCIALES.

TIPO DE ACTIVIDAD
DIFUSIÓN.

OBJETIVO

LA ESTRATEGIA DE COMUNICACIÓN TIENE EL OBJETIVO DE QUE LA POBLACIÓN ESTÉ INFORMADA DE CADA UNA DE LAS ACCIONES, PROGRAMAS Y CAMPAÑAS, MEDIANTE LA **CREACIÓN DE CONTENIDO PARA LAS REDES SOCIALES Y A TRAVÉS DE CADA UNO DE LOS MEDIOS DE COMUNICACIÓN**, FORTALECIENDO LA IMAGEN INSTITUCIONAL.

META ALCANZADA

9 INFORMES MENSUALES / 75%.

POBLACIÓN BENEFICIARIA

138,433 HABITANTES DEL MUNICIPIO (INEGI).

MONTO EJERCIDO

\$4,032,000.00

ESTATUS
EN PROCESO.

ALINEACIÓN AL PPS
PROGRAMA 5, COMPONENTE 4, ACTIVIDAD 6.

ALINEACIÓN AL PMD

5.16.12

Programa 16. Gobernabilidad

Dirección de Comunicación Social

PROCURAMOS MANTENER UNA **COMUNICACIÓN EFICIENTE, PUNTUAL Y PERMANENTE CON LA POBLACIÓN**, A TRAVÉS DE TODOS LOS CANALES DISPONIBLES, INFORMANDO ACERCA DE TODAS LAS ACCIONES DE GOBIERNO MUNICIPAL Y ASÍ FORTALECER LA IMAGEN DE LA ADMINISTRACIÓN ANTE LA CIUDADANÍA.

DESCRIPCIÓN DE LA ACTIVIDAD

INFORME DE DIFUSIÓN EN MEDIOS DE COMUNICACIÓN Y CONTENIDOS DE REDES SOCIALES.

TIPO DE ACTIVIDAD

DIFUSIÓN.

OBJETIVO

LA ESTRATEGIA DE COMUNICACIÓN TIENE EL OBJETIVO DE QUE LA POBLACIÓN ESTÉ INFORMADA DE CADA UNA DE LAS ACCIONES, **PROGRAMAS Y CAMPAÑAS, MEDIANTE LA CREACIÓN DE CONTENIDO PARA LAS REDES SOCIALES Y A TRAVÉS DE CADA UNO DE LOS MEDIOS DE COMUNICACIÓN**, FORTALECIENDO LA IMAGEN INSTITUCIONAL.

META ALCANZADA

3 INFORMES / 25%.

POBLACIÓN BENEFICIARIA

138,433 HABITANTES

ALINEACIÓN AL PMD

5.16.12

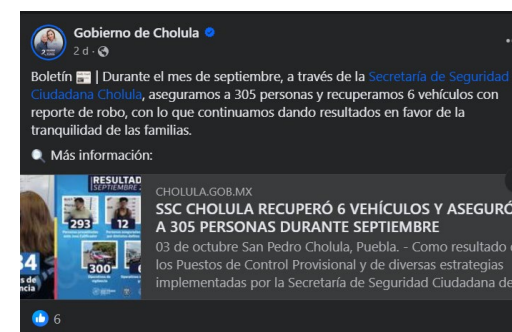

Programa 16. Gobernabilidad

Secretaría General del Ayuntamiento

TODAS LAS SESIONES DE CABILDO SON TRANSMITIDAS A TRAVÉS DE REDES SOCIALES OFICIALES DEL H. AYUNTAMIENTO DE SAN PEDRO CHOLULA, A FIN DE QUE LA CIUDADANÍA CONOZCA LOS ACUERDOS A LOS QUE SE LLEGAN.

DESCRIPCIÓN DE LA ACTIVIDAD
INFORME ACERCA DE LAS **SESIONES DE CABILDO CONFORME LO MARCA LA LEY.**

TIPO DE ACTIVIDAD
ADMINISTRATIVA.

OBJETIVO
INFORMAR ACERCA DE LAS SESIONES DE CABILDO Y SU DIFUSIÓN.

META ALCANZADA
12 SESIONES ORDINARIAS DE CABILDO / 66.6%.
Y 26 EXTRAORDINARIAS

POBLACIÓN BENEFICIARIA
138,433 HABITANTES
DEL MUNICIPIO (INEGI).

ALINEACIÓN AL PMD
5.16.18



Programa 16. Gobernabilidad

Contraloría Municipal

A FIN DE MEJORAR LOS MECANISMOS INTERNOS DE LA ADMINISTRACIÓN PÚBLICA QUE NOS PERMITAN OFRECER TRÁMITES MÁS ÁGILES Y SENCILLOS A LA CIUDADANÍA, SE LLEVÓ A CABO LA FIRMA DEL CONVENIO DE MEJORA REGULATORIA ENTRE EL MUNICIPIO DE SAN PEDRO CHOLULA Y EL GOBIERNO DEL ESTADO.

DESCRIPCIÓN DE LA ACTIVIDAD
REALIZAR UNA FIRMA DE CONVENIO DE COORDINACIÓN CON LA **COMISIÓN ESTATAL DE MEJORA REGULATORIA.**

TIPO DE ACTIVIDAD
ESTRATÉGICA/ADMINISTRATIVA.

OBJETIVO
CONTRIBUIR AL FORTALECIMIENTO DE LA ADMINISTRACIÓN FINANCIERA DEL AYUNTAMIENTO MEDIANTE EL EJERCICIO DEL GASTO PÚBLICO RESPONSABLE, LA MEJORA REGULATORIA Y EL MODELO DE GESTIÓN PARA RESULTADOS.

META ALCANZADA
1 CONVENIO / 100%.

POBLACIÓN BENEFICIARIA
138,433 HABITANTES
DEL MUNICIPIO (INEGI).

ALINEACIÓN AL PMD
5.16.19



Programa 16. Gobernabilidad

Sindicatura Municipal

A TRAVÉS DE LA SINDICATURA SE HA PROPICIADO QUE 40 FAMILIAS DE ESTE MUNICIPIO TENGAN CERTEZA JURÍDICA EN CUANTO A SU PROPIEDAD, A TRAVÉS DEL PROGRAMA MUNICIPAL “VA POR TU PATRIMONIO”, CON LA ENTREGA DE ESCRITURAS, SIENDO IMPORTANTE RESALTAR QUE 7 DE ESTAS ESCRITURAS ENTREGADAS FUERON EN FAVOR DE FAMILIAS MIGRANTES QUE VIVEN EN EL EXTRANJERO, A TRAVÉS DEL USO DE LAS TECNOLOGIAS DE LA INFORMACION.

DESCRIPCIÓN DE LA ACTIVIDAD
GESTIÓN, SEGUIMIENTO Y ENTREGA DE ESCRITURAS DEL PROGRAMA “VA POR TU PATRIMONIO”.

TIPO DE ACTIVIDAD
ADMINISTRATIVA.

OBJETIVO
ATENDER ACTIVIDADES ADMINISTRATIVAS Y DE STAFF.

META ALCANZADA
40 ESCRITURAS ENTREGADAS Y 33 EN PROCESO

POBLACIÓN BENEFICIARIA
40 FAMILIAS.

ALINEACIÓN AL PMD
5.16.21 ATENDER ACTIVIDADES ADMINISTRATIVAS Y DE STAFF.



Programa 16. Gobernabilidad

Sindicatura Municipal

SE BUSCA EL BENEFICIO COLECTIVO A TRAVÉS DE BRINDAR LA CERTEZA JURÍDICA RESPECTO LOS TÍTULOS DE PERPETUIDAD DE LOS PANTEONES DEL MUNICIPIO

DESCRIPCIÓN DE LA ACTIVIDAD
CESIÓN DE DERECHOS DE PANTEÓN “LA MAGDALENA”.

TIPO DE ACTIVIDAD
ADMINISTRATIVA.

OBJETIVO
5.16.21 ATENDER ACTIVIDADES ADMINISTRATIVAS Y DE STAFF; 5.16.17 VIGILAR QUE LAS ACCIONES MUNICIPALES SE REALICEN CONFORME A DERECHO.

META ALCANZADA
3 SESIONES

POBLACIÓN BENEFICIARIA
3 FAMILIAS.

ALINEACIÓN AL PMD
5.16.21



Eje 5. Gobierno



Programa 17. Finanzas Públicas y Mejora Regulatoria

Dependencias que participan:

- I. Secretaría de Finanzas
- II. Secretaría de Administración
- III. Secretaría del Ayuntamiento
- IV. Unidad de Planeación



Programa 17. Finanzas Públicas y Mejora Regulatoria

Unidad de Planeación

LA IMPLEMENTACIÓN DEL PRESUPUESTO BASADO EN RESULTADOS (PBR) EN LA ADMINISTRACIÓN MUNICIPAL ES UN ENFOQUE QUE BUSCA MEJORAR DE MANERA PERMANENTE LA **GESTIÓN FINANCIERA Y EL RENDIMIENTO DE LOS GOBIERNOS LOCALES**. CON ESTE PROPÓSITO, SE REALIZARON TRES JORNADAS DE CAPACITACIÓN Y UNA ESTRATEGIA DE ORIENTACIÓN PERMANENTE CON LOS SERVIDORES PÚBLICOS MUNICIPALES A FIN DE ASEGURAR:

- MAYOR TRANSPARENCIA Y RENDICIÓN DE CUENTAS.
- USO MÁS EFICIENTE DE LOS RECURSOS PÚBLICOS.
- ENFOQUE EN LA MEJORA DE LA CALIDAD DE VIDA DE LOS CIUDADANOS.
- MAYOR ORIENTACIÓN HACIA RESULTADOS CONCRETOS Y MEDIBLES

DESCRIPCIÓN DE LA ACTIVIDAD
REALIZACIÓN DE **3 JORNADAS PARA LA IMPLEMENTACIÓN DEL PBR** EN LA ADMINISTRACIÓN MUNICIPAL.

TIPO DE ACTIVIDAD
OPERATIVO.

OBJETIVO
IMPLEMENTAR EL PBR EN LA ADMINISTRACIÓN MUNICIPAL.

META ALCANZADA
3 JORNADAS DE CAPACTACIÓN.

POBLACIÓN BENEFICIARIA
PERSONAL DE LA ADMINISTRACIÓN PÚBLICA MUNICIPAL.

ALINEACIÓN AL PMD
5.17.7



Unidad de Planeación

LA INTEGRACIÓN DE LOS PROGRAMAS PRESUPUESTARIOS MUNICIPALES, REALIZADA A TRAVÉS DE LA UNIDAD DE PLANEACIÓN, SE REFIERE A LA COORDINACIÓN, ARTICULACIÓN Y CONSOLIDACIÓN DE LOS DIVERSOS PROGRAMAS Y ACTIVIDADES QUE LA ADMINISTRACIÓN PROPONE EN EL PLAN MUNICIPAL DE DESARROLLO Y EJECUTA EN SU PRESUPUESTO DE EGRESOS.

ESTO TIENE COMO OBJETIVO MEJORAR LA EFICIENCIA Y LA TRANSPARENCIA EN EL USO DE LOS RECURSOS PÚBLICOS, ASÍ COMO GARANTIZAR QUE SE ALCANCEN LOS OBJETIVOS Y METAS ESTABLECIDOS POR LA ADMINISTRACIÓN MUNICIPAL.

DESCRIPCIÓN DE LA ACTIVIDAD
INTEGRACIÓN DE UNA **CARPETA PARA LA SECRETARÍA DE FINANZAS DEL MUNICIPIO**, CON LOS PROGRAMAS PRESUPUESTALES.

TIPO DE ACTIVIDAD
OPERATIVO

OBJETIVO
INTEGRAR UNA CARPETA PARA LA SECRETARÍA DE FINANZAS DEL MUNICIPIO CON LOS PROGRAMAS PRESUPUESTALES.

META ALCANZADA
1 CARPETA

POBLACIÓN BENEFICIARIA
NO APLICA

ALINEACIÓN AL PMD
5.17.7



Unidad de Planeación

LOS LINEAMIENTOS, MANUALES, GUÍAS O INSTRUMENTOS NORMATIVOS QUE DETERMINAN LOS PROCEDIMIENTOS DE PROGRAMACIÓN, SEGUIMIENTO Y EVALUACIÓN SON DOCUMENTOS FUNDAMENTALES EN LA GESTIÓN DE PROYECTOS Y PROGRAMAS.

LOS DOCUMENTOS QUE SE FORMULARON PROPORCIONARON UNA **ESTRUCTURA Y DIRECTRICES A LA ADMINISTRACIÓN MUNICIPAL** PARA LLEVAR A CABO, DE MANERA EFICIENTE, LAS TAREAS DE SEGUIMIENTO Y EVALUACIÓN DE LAS ACTIVIDADES COMPROMETIDAS POR LAS UNIDADES ADMINISTRATIVAS, EN EL MARCO DE LA MEJORA DE LA EFICACIA Y EFICIENCIA.

DESCRIPCIÓN DE LA ACTIVIDAD
ACTUALIZACIÓN Y PUBLICACIÓN DE 3 LINEAMIENTOS, MANUALES, GUÍAS E INSTRUMENTOS NORMATIVOS QUE DETERMINAN LOS PROCEDIMIENTOS DE PROGRAMACIÓN, SEGUIMIENTO Y EVALUACIÓN.

TIPO DE ACTIVIDAD
OPERATIVO.

OBJETIVO
ELABORAR LINEAMIENTOS, MANUALES, GUÍAS E INSTRUMENTOS NORMATIVOS QUE DETERMINAN LOS PROCEDIMIENTOS DE PROGRAMACIÓN, SEGUIMIENTO Y EVALUACIÓN

META ALCANZADA
3 DOCUMENTOS.

ALINEACIÓN AL PMD
5.17.8



Unidad de Planeación

LOS INFORMES DE MONITOREO Y SEGUIMIENTO A LAS ACTIVIDADES, PROYECTOS Y PROGRAMAS DE LAS UNIDADES ADMINISTRATIVAS MUNICIPALES SON DOCUMENTOS CRUCIALES PARA **EVALUAR EL DESEMPEÑO Y LA EFICACIA DE LAS GESTIONES LOCALES.**

ESTOS INFORMES MENSUALES, TRIMESTRALES, SEMESTRALES Y ANUALES, CONTIENEN INFORMACIÓN ACERCA DEL DESEMPEÑO Y CUMPLIMIENTO DE LAS ACTIVIDADES PLANIFICADAS Y EL LOGRO LOS OBJETIVOS PROPUESTOS.

DESCRIPCIÓN DE LA ACTIVIDAD
REALIZAR INFORMES DE MONITOREO Y SEGUIMIENTO A LAS ACTIVIDADES, PROYECTOS Y PROGRAMAS DE LAS UNIDADES ADMINISTRATIVAS.

TIPO DE ACTIVIDAD
OPERATIVO

OBJETIVO
REALIZAR 3 INFORMES.

META ALCANZADA
3 INFORMES.

ALINEACIÓN AL PMD
5.17.8



Unidad de Planeación

LA ATENCIÓN DE LOS ASPECTOS SUSCEPTIBLES DE MEJORA EN LA ADMINISTRACIÓN MUNICIPAL ES UN TEMA IMPORTANTE PARA GARANTIZAR UN GOBIERNO EFICIENTE Y EFECTIVO.

LA MEJORA EN LA ADMINISTRACIÓN MUNICIPAL ES UN PROCESO CONTINUO, QUE SE INICIA DESDE LA PLANEACIÓN, Y SE ENCARGA DE REVISAR Y RECOMENDAR EL AJUSTE CONSTANTE DE LAS ESTRATEGIAS Y ACCIONES PARA **MANTENER Y MEJORAR LA EFICIENCIA DE LAS DEPENDENCIAS MUNICIPALES.**

DESCRIPCIÓN DE LA ACTIVIDAD
REALIZAR 9 ACCIONES PARA LA ATENCIÓN DE ASPECTOS SUSCEPTIBLES DE MEJORA.

TIPO DE ACTIVIDAD
OPERATIVO.

OBJETIVO
ATENDER LOS ASPECTOS SUSCEPTIBLES DE MEJORA.

META ALCANZADA
10 ACCIONES.

ALINEACIÓN AL PMD
5.17.8



Unidad de Planeación

LOS TABLEROS DE CONTROL DE SEGUIMIENTO Y EVALUACIÓN SON HERRAMIENTAS IMPORTANTES EN LA ADMINISTRACIÓN MUNICIPAL PARA SUPERVISAR Y EVALUAR EL DESEMPEÑO DE PROYECTOS, PROGRAMAS Y POLÍTICAS.

A TRAVÉS DE LA UNIDAD DE PLANEACIÓN SE HAN DISEÑADO Y DESARROLLADO TABLEROS QUE PERMITEN A LAS AUTORIDADES MUNICIPALES TOMAR DECISIONES INFORMADAS Y MEJORAR LA EFICIENCIA DE LA GESTIÓN PÚBLICA. SU ACTUALIZACIÓN PERIÓDICA CONTRIBUYÓ EN LA ADMINISTRACIÓN MUNICIPAL PARA GARANTIZAR UNA GESTIÓN EFECTIVA Y TRANSPARENTE, ADEMÁS DE QUE LA TOMA DE DECISIONES INFORMADA Y A MEJORAR LA CALIDAD DE VIDA DE LOS CIUDADANOS.

DESCRIPCIÓN DE LA ACTIVIDAD
EJECUCIÓN DE 9 ACTUALIZACIONES A LOS **TABLEROS DE CONTROL DE SEGUIMIENTO Y EVALUACIÓN.**

TIPO DE ACTIVIDAD
OPERATIVO

OBJETIVO
ACTUALIZAR A LOS TABLEROS DE CONTROL DE SEGUIMIENTO Y EVALUACIÓN.

META ALCANZADA
9 ACTUALIZACIONES /100%.

ALINEACIÓN AL PMD
5.17.8



Unidad de Planeación

LA VINCULACIÓN CON LOS OBJETIVOS DE DESARROLLO SOSTENIBLE (ODS) EN LA ADMINISTRACIÓN MUNICIPAL ES CRUCIAL PARA PROMOVER UN DESARROLLO SOSTENIBLE EN LA COMUNIDAD.

POR ELLO, EN COORDINACIÓN CON LA REGIDURÍA DE AGENDA 2030, SE LLEVARON A CABO ACTIVIDADES PARA LA SENSIBILIZACIÓN DE JÓVENES ESTUDIANTES DE BACHILLERATO, ACERCA DE LA IMPORTANCIA DE LOS ODS EN EL DESARROLLO DE LAS COMUNIDADES Y EN LAS ACCIONES DE LA ADMINISTRACIÓN MUNICIPAL, ASÍ COMO SU **CONTRIBUCIÓN A UN ENFOQUE MÁS SOSTENIBLE Y ORIENTADO AL BIENESTAR DE LA COMUNIDAD EN EL ÁMBITO LOCAL.**

DESCRIPCIÓN DE LA ACTIVIDAD
EJECUCIÓN DE 2 SESIONES PARA SENSIBILIZAR ACERCA DE LA **VINCULACIÓN CON LOS ODS.**

TIPO DE ACTIVIDAD
OPERATIVO.

OBJETIVO
SENSIBILIZAR ACERCA DE LA VINCULACIÓN CON LOS ODS.

META ALCANZADA
2 SESIONES /100%.

POBLACIÓN BENEFICIARIA
250 PERSONAS.

ALINEACIÓN AL PMD
5.17.9



Unidad de Planeación

ESTA ADMINISTRACIÓN HA DESARROLLADO UNA HERRAMIENTA DE SEGUIMIENTO AL CUMPLIMIENTO DE LOS OBJETIVOS DE DESARROLLO SOSTENIBLE (ODS), QUE PERMITE AL GOBIERNO MUNICIPAL MONITOREAR Y EVALUAR SU PROGRESO EN LA IMPLEMENTACIÓN DE LOS ODS.

ES IMPORTANTE RESALTAR QUE LOGRAMOS DAR SEGUIMIENTO AL CUMPLIMIENTO DE LOS OBJETIVOS DE DESARROLLO SOSTENIBLE SIN INVERSIÓN ALGUNA, EN COMPARACIÓN CON LA ADMINISTRACIÓN ANTERIOR, QUE REALIZÓ INVERSIÓN.

DESCRIPCIÓN DE LA ACTIVIDAD

IMPLEMENTACIÓN DE UNA HERRAMIENTA DE SEGUIMIENTO AL CUMPLIMIENTO Y A LOS OBJETIVOS DEL DESARROLLO SOSTENIBLE.

TIPO DE ACTIVIDAD

OPERATIVO

OBJETIVO

DAR SEGUIMIENTO AL CUMPLIMIENTO Y A LOS OBJETIVOS DEL DESARROLLO SOSTENIBLE.

META ALCANZADA

1 HERRAMIENTA.

ALINEACIÓN AL PMD

5.17.9



Tesorería

DIRECCIÓN DE PREDIAL Y CATASTRO

EL 04 DE ABRIL DEL 2023, SE LLEVÓ A CABO EL **SORTEO PREDIAL 2023, EN EL CUAL FUERON ENTREGADOS 32 PREMIOS A CONTRIBUYENTES QUE CUMPLIERON OPORTUNAMENTE CON SU PAGO, GENERANDO INCENTIVOS PARA INCREMENTAR LA RECAUDACIÓN POR INGRESOS PROPIOS DEL GOBIERNO MUNICIPAL LOGRANDO CON ELLO EN BENEFICIO DE LAS Y LOS CHOLULTECAS Y DE LOS SERVICIOS PÚBLICOS A BRINDARLES UN INGRESO SUPERIOR A LOS \$48,000,000.00**

DESCRIPCIÓN DE LA ACTIVIDAD

DOS ACTIVIDADES PARA LA ADQUISICIÓN Y LIQUIDACIÓN DE **PREMIOS PARA EL SORTEO PREDIAL 2023.**

TIPO DE ACTIVIDAD

OPERATIVA.

OBJETIVO

INSTRUMENTAR UN PROGRAMA DE INCENTIVOS PARA INCREMENTAR LA RECAUDACIÓN POR CONCEPTO DE INGRESOS PROPIOS.

META ALCANZADA

SORTEO PREDIAL REALIZADO EL 04 DE ABRIL DEL 2023 ANTE LA PRESENCIA DE LA INSPECTORA DE GOBERNACIÓN / 100%.

POBLACIÓN BENEFICIARIA

32 GANADORES.

MONTO EJERCIDO

\$833,105.16

ALINEACIÓN AL PMD

5.17.13.



Programa 17. Finanzas Públicas y Mejora Regulatoria

Tesorería

DIRECCIÓN DE NORMATIVIDAD Y REGULACIÓN COMERCIAL

DESCRIPCIÓN DE LA ACTIVIDAD

IMPLEMENTACIÓN DE **CÉDULAS DE EMPADRONAMIENTO Y LICENCIAS DE FUNCIONAMIENTO** PARA MEJORAR LA RECAUDACIÓN.

TIPO DE ACTIVIDAD

ADMINISTRATIVA / OPERATIVA.

OBJETIVO

IMPLEMENTAR MECANISMOS INTEGRALES PARA MEJORAR LA RECAUDACIÓN.

META ALCANZADA

3,485 CEDULAS / 78.88%.

ALINEACIÓN AL PMD

5.17.14.



Programa 17. Finanzas Públicas y Mejora Regulatoria

Tesorería

DIRECCIÓN DE NORMATIVIDAD Y REGULACIÓN COMERCIAL

SE APLICARON ESTÍMULOS A LOS COMERCIOS:

- **85% DE DESCUENTO POR ÚNICA OCASIÓN POR PAGO DE DERECHOS POR CONCEPTO DE REFRENDO** POR CÉDULA DE EMPADRONAMIENTO POR ESTABLECIMIENTOS MAYORES DE 60 METROS.

- **25% DE DESCUENTO EN EL PAGO DE DERECHOS DE LAS CUOTAS POR ÚNICA OCASIÓN**, CAUSADOS POR CONCEPTO DE REFRENDO DE LICENCIAS DE FUNCIONAMIENTO DE LOS ESTABLECIMIENTOS QUE SEAN MAYORES A 60 METROS CUADRADOS MEDIANO Y ALTO IMPACTO,

- **75% DE DESCUENTO A LOS COMERCIANTES POR ÚNICA OCASIÓN**, EN EL PAGO DE LOS DERECHOS CAUSADOS POR DESARROLLO URBANÍSTICO Y PROTECCIÓN CIVIL, QUE RESULTEN NECESARIOS PARA EL REFRENDO DE CÉDULAS DE EMPADRONAMIENTO Y LICENCIAS DE FUNCIONAMIENTO, DE LOS ESTABLECIMIENTOS QUE SEAN MAYORES A 60 METROS CUADRADOS MEDIANO Y ALTO IMPACTO.

- SE OTORGA LA CONDONACIÓN DEL 100% DE LOS ADEUDOS POR CONCEPTO DE MULTAS Y RECARGOS GENERADOS POR FALTA DE PAGO DE LOS DERECHOS CAUSADOS POR DESARROLLO URBANÍSTICO, PROTECCIÓN CIVIL Y NORMATIVIDAD Y REGULACIÓN COMERCIAL, NECESARIOS PARA EL REFRENDO DE CÉDULAS DE EMPADRONAMIENTO Y LICENCIAS DE FUNCIONAMIENTO, DE LOS ESTABLECIMIENTOS QUE SEAN MAYORES A 60 METROS CUADRADOS DE BAJO, MEDIANO Y ALTO IMPACTO.

- DESCUENTO DEL **50% POR PAGO ADELANTADO** DE LOS DERECHOS CAUSADOS POR DESARROLLO URBANÍSTICO, PROTECCIÓN CIVIL Y NORMATIVIDAD Y REGULACIÓN COMERCIAL NECESARIOS PARA EL REFRENDO DE CÉDULAS DE EMPADRONAMIENTO Y LICENCIAS DE FUNCIONAMIENTO, DE LOS ESTABLECIMIENTOS QUE SEAN MAYORES A 60 METROS CUADRADOS DE BAJO, MEDIANO Y ALTO IMPACTO.

Programa 17. Finanzas Públicas y Mejora Regulatoria

Unidad de Planeación

LA EVALUACIÓN ANUAL DEL DESEMPEÑO MUNICIPAL ES UN PROCESO QUE ANALIZA Y EVALÚA EL RENDIMIENTO Y LA GESTIÓN DE UN GOBIERNO LOCAL, QUE DA CUMPLIMIENTO AL PROGRAMA ANUAL DE EVALUACIÓN.

EN ESTE SENTIDO, ES IMPORTANTE MENCIONAR QUE LA EVALUACIÓN ANUAL DEL DESEMPEÑO MUNICIPAL ES CLAVE PARA PROMOVER LA TRANSPARENCIA, LA RENDICIÓN DE CUENTAS Y LA MEJORA CONTINUA EN LA ADMINISTRACIÓN PÚBLICA.

DESCRIPCIÓN DE LA ACTIVIDAD
REALIZACIÓN DE 3 EVALUACIONES ANUALES DE DESEMPEÑO (PROGRAMAS PRESUPUESTARIOS, FICHAS TÉCNICAS DE INDICADORES Y CUMPLIMIENTO DEL PLAN MUNICIPAL DE DESARROLLO).

TIPO DE ACTIVIDAD
OPERATIVO

OBJETIVO
REALIZAR EVALUACIONES ANUALES DE DESEMPEÑO.

META ALCANZADA
3 EVALUACIONES / 100%.

ALINEACIÓN AL PMD
5.17.24.

Programa 17. Finanzas Públicas y Mejora Regulatoria

Tesorería

VENTANILLA DIGITAL

LA VENTANILLA DIGITAL COMIENZA EL 01 DE DICIEMBRE DEL AÑO 2021 CON LA PRESENTACIÓN Y CAPACITACIÓN DEL SISTEMA, Y SE APERTURA A PÚBLICO EL DÍA 25 DE ENERO DEL 2022; HASTA EL DÍA 31 DE JULIO DEL AÑO 2023, **TENEMOS 2,018 TRÁMITES DE LAS DIFERENTES ÁREAS DEL AYUNTAMIENTO CON UN MONTO RECAUDADO DE \$ 10`159,583.00.**

DESCRIPCIÓN DE LA ACTIVIDAD
TRÁMITES EN TOTAL ATENDIDOS EN VENTANILLA DIGITAL.

TIPO DE ACTIVIDAD
OPERATIVA.

OBJETIVO
HACER UN AYUNTAMIENTO DIGITAL POSICIONÁNDOLO COMO REFERENTE A NIVEL NACIONAL EN DONDE SE BENEFICIE A TODAS Y A TODOS LOS CIUDADANOS SIN DISTINGO ALGUNO CON AGILIDAD Y COMPETITIVIDAD.
META ALCANZADA
1,819 TRÁMITES /137%.

POBLACIÓN BENEFICIARIA
1,175 NEGOCIOS.

ALINEACIÓN AL PMD
5.17.22, , 5.17.4 PONER EN OPERACIÓN EL ESQUEMA DE VENTANILLA ÚNICA (C); EJE 3. OPORTUNIDADES.



Programa 17. Finanzas Públicas y Mejora Regulatoria

Tesorería

VENTANILLA DIGITAL

LA VENTANILLA DIGITAL COMIENZA EL 01 DE DICIEMBRE DEL AÑO 2021 CON LA PRESENTACIÓN Y CAPACITACIÓN DEL SISTEMA, Y SE APERTURA A PÚBLICO EL DÍA 25 DE ENERO DEL 2022; HASTA EL DÍA 31 DE JULIO DEL AÑO 2023, TENEMOS 2,018 TRÁMITES DE LAS DIFERENTES ÁREAS DEL AYUNTAMIENTO CON UN MONTO RECAUDADO DE \$ 10`159,583.00.

REPORTE DE TRÁMITES Y COBRO POR VENTANILLA DIGITAL 2022

2022	DESARROLLO URBANO		NORMATIVIDAD Y REGULACIÓN		VENTANILLA DIGITAL		PROTECCIÓN CIVIL		TOTAL DE TRÁMITES POR MES	TOTAL COBRADO POR MES
	TRÁMITES	COBRADO	TRÁMITES	COBRADO	TRÁMITES	COBRADO	TRÁMITES	COBRADO		
ENERO	0	\$0.00	0	\$0.00	0	\$0.00	0	\$0.00	0	\$0.00
FEBRERO	1	\$420.00	1	\$455.00	0	\$0.00	0	\$0.00	2	\$875.00
MARZO	15	\$26,638.00	14	\$10,775.00	0	\$0.00	0	\$0.00	29	\$37,413.00
ABRIL	41	\$188,435.00	32	\$50,687.00	0	\$0.00	0	\$0.00	73	\$239,122.00
MAYO	29	\$160,860.00	32	\$55,990.00	0	\$0.00	0	\$0.00	61	\$216,850.00
JUNIO	44	\$22,584.00	85	\$226,275.00	0	\$0.00	2	\$1,596.00	131	\$250,455.00
JULIO	27	\$380,566.00	53	\$197,624.00	22	\$28,416.00	3	\$1,772.00	105	\$608,378.00
AGOSTO	34	\$1,045,563.00	27	\$46,851.00	12	\$16,349.00	14	\$9,945.00	87	\$1,118,708.00
SEPTIEMBRE	30	\$179,405.00	27	\$209,182.00	19	\$25,323.00	5	\$4,969.00	81	\$418,879.00
OCTUBRE	30	\$216,329.00	20	\$45,319.00	36	\$54,042.00	3	\$1,324.00	89	\$317,014.00
NOVIEMBRE	20	\$118,478.00	30	\$86,582.00	9	\$10,760.00	2	\$872.00	61	\$216,692.00
DICIEMBRE	21	\$111,970.00	37	\$97,606.00	17	\$26,318.00	12	\$5,959.00	87	\$241,853.00
TOTAL	292	\$2,451,248.00	358	\$1`027,346.00	115	\$161,208.00	41	\$26,437.00	806	\$3,666,239.00

Programa 17. Finanzas Públicas y Mejora Regulatoria

Tesorería

VENTANILLA DIGITAL

REPORTE DE TRÁMITES Y COBRO POR VENTANILLA DIGITAL 2023

2023	DESARROLLO URBANO		NORMATIVIDAD Y REGULACIÓN		VENTANILLA DIGITAL		PROTECCIÓN CIVIL		TOTAL DE TRÁMITES POR MES	TOTAL COBRADO POR MES
	TRÁMITES	COBRADO	TRÁMITES	COBRADO	TRÁMITES	COBRADO	TRÁMITES	COBRADO		
ENERO	16	\$73,707.00	121	\$351,137.00	8	\$15,819.00	15	\$9,619.00	160	\$450,282.00
FEBRERO	30	\$151,289.00	184	\$949,399.00	17	\$45,716.00	12	\$9,392.00	243	\$1,155,796.00
MARZO	35	\$292,996.00	162	\$908,887.00	17	\$45,870.00	6	\$3,432.00	220	\$1,251,185.00
ABRIL	47	\$167,313.00	138	\$1,962,838.00	6	\$27,669.00	5	\$6,418.00	196	\$2,164,238.00
MAYO	28	\$201,655.00	76	\$455,236.00	13	\$68,309.00	9	\$5,759.00	126	\$730,959.00
JUNIO	27	\$165,064.00	100	\$182,003.00	10	\$16,349.00	12	\$6,287.00	149	\$369,703.00
JULIO	24	\$221,530.00	66	\$176,667.00	9	\$20,576.00	10	\$7,164.00	118	\$371,181.00
TOTAL	207	\$1,273,554.00	847	\$4,986,1.00	80	\$240,308.00	69	\$48,071.00	1212	\$6,493,344.00

Tesorería

VENTANILLA DIGITAL

BENEFICIOS DE VENTANILLA DIGITAL

SE APROBÓ EN SESIÓN DE CABILDO EL 1º DE JUNIO DEL PRESENTE AÑO, EN DÓNDE LOS USUARIOS QUE REALICEN SU TRÁMITE MEDIANTE VENTANILLA DIGITAL SERÁN REGULARIZADOS DE UNA MANERA RÁPIDA, SENCILLA, SIMPLIFICADA Y OTORGÁNDOLES UNA SERIE DE DESCUENTOS PARA APOYAR LA ECONOMÍA Y REGULARIZACIÓN DE COMERCIOS, CREANDO EL TRÁMITE “APERTURA Y REFRENDO RÁPIDO DE NEGOCIOS”, LOS NEGOCIOS DE HASTA 60 M2 EN SUPERFICIE, QUE NO USE SUBSTANCIAS PELIGROSAS, NI TENGA VENTA DE BEBIDAS ALCOHÓLICAS, REALIZANDO UN SOLO TRÁMITE, EL USUARIO SE PODRÁ REGULARIZAR EN LAS ÁREAS DE DESARROLLO URBANÍSTICO (USO DE SUELO, ALINEAMIENTO Y NÚMERO OFICIAL Y ANUNCIO), PROTECCIÓN CIVIL, Y NORMATIVIDAD. **ADEMÁS DE OBTENER DESCUENTOS OSTENTOSOS CON LA FINALIDAD DE APOYAR LA REACTIVACIÓN DEL MUNICIPIO.**

GRACIAS A LA VENTANILLA DIGITAL, **SE HAN GESTIONADO TRÁMITES DE CORPORATIVOS DE MAGNITUD IMPORTANTE** QUE SE ENCUENTRAN CENTRALIZADOS EN DIFERENTES ESTADOS DE LA REPÚBLICA, SIN NECESIDAD DE QUE LO HAGAN DE MANERA PRESENCIAL, DÁNDOLES ASESORÍA Y SEGUIMIENTO MEDIANTE CORREO, LLAMADAS TELEFÓNICAS Y VÍA WHATSAPP HASTA TERMINAR SU GESTIÓN; ESTO HA AYUDADO DE MANERA TRANSCENDENTAL TANTO A LOS USUARIOS COMO A LA RECAUDACIÓN DEL MUNICIPIO.

EL TIEMPO DE ENTREGA DE RESOLUCIONES DE LAS DIFERENTES ÁREAS HA DISMINUIDO.

SE CAPACITA DE MANERA PERSONALIZADA A LAS PERSONAS QUE REQUIEREN HACER UN TRÁMITE ANTE EL AYUNTAMIENTO PARA QUE CONOZCAN Y SE FAMILIARICEN CON EL SISTEMA Y PUEDAN HACERLO DESDE LA COMODIDAD DE SU OFICINA O CASA. DE ESA MANERA LOS CONTRIBUYENTES NO TIENEN LA NECESIDAD DE BUSCAR UN INTERMEDIARIO PARA REALIZAR DICHA GESTIÓN.

SE REALIZAN ENTREGAS DE CÉDULAS / LICENCIAS, EN DÓNDE LA PRESIDENTA MUNICIPAL ACUDE PERSONALMENTE AL NEGOCIO DEL CONTRIBUYENTE Y EN LAS “JORNADAS DE MARTES CIUDADANO” A HACER ENTREGA DE LOS DOCUMENTOS OFICIALES.

EL PERSONAL DE VENTANILLA DIGITAL CUENTA CON UNIFORME DE MANERA DIARIA, CON EL OBJETIVO DE PROYECTAR UNA IMAGEN PROFESIONAL Y DAR IDENTIDAD TANTO AL ÁREA, COMO AL AYUNTAMIENTO Y A SU VEZ EL PERSONAL SE SIENTA PARTE DE UN EQUIPO

Tesorería

VENTANILLA DIGITAL

MEJORA REGULATORIA

- 60 % DE DESCUENTO EN APERTURA PARA GIROS COMERCIALES DE BAJO IMPACTO.

- 50% DE DESCUENTO EN PERMISOS DE ANUNCIOS DURANTE LOS PRIMEROS 90 DÍAS DESPUÉS DEL EMPADRONAMIENTO.

- SIMPLIFICACIÓN EN TRÁMITES DE REFRENDO REDUCIENDO LOS REQUISITOS DE 8 A 2.

- CEDULA DE EMPADRONAMIENTO ORIGINAL Y/O CONSTANCIA DE HECHOS EXPEDIDA POR LA FGEP.

- CONSTANCIA DE LIBERACIÓN DE RIESGO VIGENTE.

- 20% DE REFRENDO EN CEDULAS.

- A COMERCIANTES PARA EL REFRENDO DE CÉDULAS DE EMPADRONAMIENTO Y LICENCIAS DE FUNCIONAMIENTO, DE ESTABLECIMIENTOS QUE SEAN MAYORES A 60 METROS CUADRADOS MEDIANO Y ALTO IMPACTO, EXCEPTUANDO A LOS ESTABLECIMIENTOS CON GIROS CONTEMPLADOS EN EL ARTICULO 38 FRACCIÓN I, INCISOS G), L), M), R), S), V), X).

- **DESTACAR QUE EL MUNICIPIO, EN EL ASPECTO FISCAL, ENCONTRAMOS QUE ESTE SECTOR ECONÓMICO Y SOCIAL SE HA SUSTRÁIDO AL CUMPLIMIENTO DE SUS OBLIGACIONES TRIBUTARIAS DEBIDO A MÚLTIPLES CIRCUNSTANCIAS, ENTRE LAS CUALES SE ENCUENTRAN LA AFILIACIÓN DE COMERCIANTES A AGRUPACIONES QUE HISTÓRICAMENTE, BAJO EL ARGUMENTO DE**

USOS Y COSTUMBRES, HAN LUCRADO CON ELLOS Y PRESIONADO A LA ADMINISTRACIÓN PÚBLICA PARA CUMPLIR SUS CAPRICHOS, POR MEDIO DE AMENAZAS, MANIFESTACIONES, BLOQUEOS, CIERRE DE VIALIDADES, AFECTANDO A TERCERAS PERSONAS.



Programa 17. Finanzas Públicas y Mejora Regulatoria

Tesorería

VENTANILLA DIGITAL

DESCRIPCIÓN DE LA ACTIVIDAD

TRÁMITE "CHOLULA CIUDAD DE OPORTUNIDADES"/ APERTURA RÁPIDA DE ESTABLECIMIENTOS.

TIPO DE ACTIVIDAD

OPERATIVO

OBJETIVO

HACER UN AYUNTAMIENTO DIGITAL **POSICIONÁNDOLO COMO REFERENTE A NIVEL NACIONAL**, EN DONDE SE BENEFICIE A TODAS Y A TODOS LOS CIUDADANOS SIN DISTINGO ALGUNO CON AGILIDAD Y COMPETITIVIDAD.

META PROGRAMADA ALCANZADA AL MOMENTO DEL REPORTE

134 TRÁMITES / 114.52%.

POBLACIÓN BENEFICIARIA

134 NEGOCIOS.

ALINEACIÓN AL PMD

5.17.22, 5.17.3, 5.17.4



Programa 17. Finanzas Públicas y Mejora Regulatoria

Tesorería

VENTANILLA DIGITAL

LA APERTURA RÁPIDA DE ESTABLECIMIENTOS A TRAVÉS DEL SISTEMA VENTANILLA DIGITAL PERMITE HACER TRÁMITES DE MANERA ÁGIL Y A DISTANCIA, DANDO RESPUESTA EN SOLO 72 HORAS A LAS PETICIONES DE LA CIUDADANÍA, ADEMÁS DE REDUCIR LA CANTIDAD DE DOCUMENTOS NECESARIOS, FACILITANDO LA INSTALACIÓN DE NUEVOS NEGOCIOS Y ATRACCIÓN DE INVERSIONES.

GRACIAS A LA CREACIÓN DE LA VENTANILLA DIGITAL, SE ATIENDEN DE **15 A 20 USUARIOS DIARIOS**; POR TAL RAZÓN SE LES BRINDÓ ATENCIÓN Y SEGUIMIENTO A 1,388 USUARIOS EN LA VENTANILLA DIGITAL.

ASIMISMO, SE HAN AGILIZADO TRÁMITES, REDUCIENDO REQUISITOS Y MEJORANDO LA ATENCIÓN A LA CIUDADANÍA, ENTRE LOS QUE SE DESTACAN LOS SIGUIENTES:

- REDUCCIÓN DE TIEMPOS AL REALIZAR EL TRÁMITE DE FORMA DIGITAL (3 DÍAS)
- PAGOS A TRAVÉS DE LA PLATAFORMA.
- NO ES NECESARIA LA PRESENCIA DEL CONTRIBUYENTE PARA SOLVENTAR SU TRÁMITE, YA QUE PUEDE HACER USO DE LA TECNOLOGÍA, COMO ES EL CORREO ELECTRÓNICO Y WHATSAPP PARA SUBSANAR.
- TODOS AQUELLOS CONTRIBUYENTES FORÁNEOS PUEDEN HACER USO DE LA VENTANILLA DIGITAL Y OBTENER SUS DOCUMENTOS DE FORMA PRONTA Y EXPEDITA, YA QUE EL TRÁMITE SE PUEDE REALIZAR DESDE LA COMODIDAD DEL HOGAR O NEGOCIO, ACUDIENDO SOLO UNA VEZ DE MANERA PRESENCIAL A LA VENTANILLA DEL MÓDULO SARE DEL AYUNTAMIENTO.

ACCIONES ESPECÍFICAS VENTANILLA DIGITAL

EL 01 DE JUNIO DE 2023 A TRAVÉS DE LA PLATAFORMA DE VENTANILLA DIGITAL SE REDUJO Y SIMPLIFICÓ, LA APERTURA RÁPIDA DE ESTABLECIMIENTOS, LO QUE **PERMITE A LOS PEQUEÑOS Y MICRO EMPRESARIOS AGILIZAR SU APERTURA DE NEGOCIOS** DE BAJO RIESGO, CON TAN SOLO 5 REQUISITOS, REALIZANDO 4 TRÁMITES EN 1, A TRAVÉS DE DICHA PLATAFORMA.

LOS TRÁMITES QUE COMPRENDE LA APERTURA SON:

ALINEAMIENTO Y NÚMERO OFICIAL; DICTAMEN DE USO DE SUELO; CONSTANCIA DE PROTECCIÓN CIVIL Y CÉDULA DE EMPADRONAMIENTO;

EL TRÁMITE PUEDE REALIZARSE DE MANERA DIGITAL MEDIANTE LA PLATAFORMA, HABILITADA LAS 24 HORAS LOS 365 DÍAS DEL AÑO Y DE FORMA PRESENCIAL EN LA VENTANILLA DEL MÓDULO SARE CON UN **TIEMPO DE RESPUESTA DE 72 HORAS**, LOS CUALES DEBEN SER ESTABLECIMIENTOS DE BAJO RIESGO MENORES A LOS 60 METROS CUADRADOS.

SISTEMAS DE RECAUDACIÓN VENTANILLA DIGITAL

ES UN PORTAL DE TRÁMITES Y SERVICIOS QUE FUNGE COMO HERRAMIENTA DIGITAL QUE PERMITE EL ENVÍO DE DOCUMENTACIÓN ELECTRÓNICA, ANTE LAS ÁREAS CORRESPONDIENTES QUE FORMAN PARTE DEL AYUNTAMIENTO DE SAN PEDRO CHOLULA, CON LA FINALIDAD DE OBTENER UNA RESOLUCIÓN ESPECÍFICA.

Programa 17. Finanzas Públicas y Mejora Regulatoria

Tesorería

VENTANILLA DIGITAL

ESTO ES POSIBLE A TRAVÉS DE LA **SIMPLIFICACIÓN, HOMOLOGACIÓN Y AUTOMATIZACIÓN DE LOS PROCESOS DE GESTIÓN.**

OBJETIVO DE LA VENTANILLA DIGITAL HACER UN AYUNTAMIENTO DIGITAL, POSICIONÁNDOLO COMO REFERENTE A NIVEL NACIONAL, BENEFICIANDO A TODOS LOS CIUDADANOS SIN DISTINCIÓN, CON AGILIDAD, COMPETITIVIDAD, TRANSPARENCIA Y LEGALIDAD

SOLUCIÓN QUE OFRECE VENTANILLA DIGITAL

- PERMITE AL CIUDADANO INICIAR, CONTINUAR Y CULMINAR SU TRÁMITE VÍA INTERNET
- EN UNA SOLO VENTANILLA EL USUARIO PUEDE REALIZAR TRÁMITES DE DIFERENTES ÁREAS
- SE GENERA UN EXPEDIENTE ÚNICO, PARA CADA CIUDADANO
- GENERA UNA MEJOR PERCEPCIÓN Y SATISFACCIÓN CIUDADANA
- SE REALIZA PREVIAMENTE UN PROCESO DE SIMPLIFICACIÓN ADMINISTRATIVA
- REDUCE LOS TIEMPOS DE RESPUESTA AL IMPLEMENTAR MECANISMOS DE MEJORA REGULATORIA
- AL GOBIERNO, SISTEMATIZAR LA GESTIÓN DE LOS TRÁMITES
- GENERA TRANSPARENCIA Y REDUCCIÓN DE LA CORRUPCIÓN
- CONSIDERADA COMO UNA MEJOR PRÁCTICA DE BUEN GOBIERNO
- AUMENTA LA RECAUDACIÓN Y REDUCE LA DISCRECIONALIDAD
- MAYOR INVERSIÓN AL MUNICIPIO AGILIZANDO LA APERTURA DE EMPRESAS Y POR ENDE ESTO GENERA MAYOR EMPLEO

Programa 17. Finanzas Públicas y Mejora Regulatoria

Unidad de Planeación

DESCRIPCIÓN DE LA ACTIVIDAD

ELABORACIÓN Y PUBLICACIÓN DE UN **PROGRAMA ANUAL DE EVALUACIÓN MUNICIPAL (PAE).**

TIPO DE ACTIVIDAD

OPERATIVA.

OBJETIVO

ELABORAR Y PUBLICAR UN PROGRAMA ANUAL DE EVALUACIÓN.

META ALCANZADA

1 PUBLICACIÓN.

ALINEACIÓN AL PMD

5.17.24



Unidad de Planeación



DESCRIPCIÓN DE LA ACTIVIDAD
COORDINAR 2 EVALUACIONES EXTERNAS
A FONDOS O RECURSO FEDERALIZADOS.

TIPO DE ACTIVIDAD
OPERATIVO

OBJETIVO
COORDINAR EVALUCIONES EXTERNAS
A FONDOS O RECURSO FEDERALIZADOS.

META ALCANZADA
2 EVALUACIONES EXTERNAS.

ALINEACIÓN AL PMD
5.17.24

Unidad de Planeación

A TRAVÉS DE LA UNIDAD DE PLANEACIÓN SE REALIZARON LAS GESTIONES PERTINENTES PARA LA REALIZACIÓN DE UN CONVENIO DE COLABORACIÓN CON ACTORES ESTRATÉGICOS, COMO UN ACUERDO FORMAL DE COOPERACIÓN QUE ESTABLECE EL GOBIERNO MUNICIPAL PARA ALCANZAR OBJETIVOS COMUNES O BENEFICIOS MUTUOS.

ENTRE LOS ACTORES ESTRATÉGICOS QUE SUMAN SUS ESFUERZOS A LOS PROPÓSITOS DE LA PRESENTE ADMINISTRACIÓN MUNICIPAL, ESTÁN LAS INSTITUCIONES EDUCATIVAS Y OTRAS ENTIDADES CON LAS QUE SE TIENEN INTERESES O METAS SIMILARES.

DESCRIPCIÓN DE LA ACTIVIDAD
REALIZACIÓN DE 3 ACCIONES PARA
IMPLEMENTACION DE UN CONVENIO DE
COLABORACIÓN CON ACTORES ESTRATÉGICOS.

TIPO DE ACTIVIDAD
OPERATIVA.

OBJETIVO
REALIZAR DE CONVENIO DE COLABORACIÓN
CON ACTORES ESTRATÉGICOS.

META ALCANZADA
3 ACCIONES.

ALINEACIÓN AL PMD
5.17.25



Eje 5. Gobierno



Programa 18. Administración de Recursos

Dependencias que participan:
I. Secretaría de
Administración



Programa 18. Administración de Recursos

Tesorería

DIRECCIÓN DE RECURSOS HUMANOS

DURANTE EL EJERCICIO QUE SE INFORMA, SERVIDORES PÚBLICOS DEL GOBIERNO MUNICIPAL SE ENCUENTRAN CURSANDO LA LICENCIATURA EN ADMINISTRACIÓN, DE ACUERDO AL CONVENIO CELEBRANDO CON LA UNIVERSIDAD TEC DE ORIENTE.

DESCRIPCIÓN DE LA ACTIVIDAD
CAPACITACIONES PARA FORTALECER AL PERSONAL QUE LABORA EN EL H. AYUNTAMIENTO DE SAN PEDRO CHOLULA.

TIPO DE ACTIVIDAD
ESTRATÉGICA.

OBJETIVO
IMPLEMENTACIÓN DE ACCIONES CORRESPONDIENTES A CONVENIOS, CURSOS Y CAPACITACIONES

META ALCANZADA
2 CONVENIOS, CURSOS Y CAPACITACIONES / 100%.

POBLACIÓN BENEFICIARIA
29 SERVIDORES PÚBLICOS.

ALINEACIÓN AL PMD
5.18.3., 5.17.14



Programa 18. Administración de Recursos

Tesorería

DIRECCIÓN DE RECURSOS HUMANOS

DESCRIPCIÓN DE LA ACTIVIDAD

CAPACITACIONES QUE NOS PERMITAN **FORTALECER LA ADMINISTRACIÓN PÚBLICA** DE LOS TRABAJADORES DE ESTE H. AYUNTAMIENTO DE SAN PEDRO CHOLULA

TIPO DE ACTIVIDAD

ESTRATÉGICA.

OBJETIVO

IMPARTICIÓN DE CAPACITACIONES TÉCNICAS PARA LOS SERVIDORES PÚBLICOS EN MATERIA DE ADMINISTRACIÓN PÚBLICA.

META ALCANZADA

75%

POBLACIÓN BENEFICIARIA

1,203 PERSONAS.

ALINEACIÓN AL PMD

5.18.3, 5.18.14



Programa 18. Administración de Recursos

Unidad de Planeación

DESCRIPCIÓN DE LA ACTIVIDAD

REALIZACIÓN DE 3 EVALUACIONES ANUALES DE DESEMPEÑO (PROGRAMAS PRESUPUESTARIOS, FICHAS TÉCNICAS DE INDICADORES Y CUMPLIMIENTO DEL PLAN MUNICIPAL DE DESARROLLO).

TIPO DE ACTIVIDAD

OPERATIVA.

OBJETIVO

REALIZAR EVALUACIONES ANUALES DE DESEMPEÑO.

META ALCANZADA

3 EVALUACIONES.

ALINEACIÓN AL PMD

5.18.4

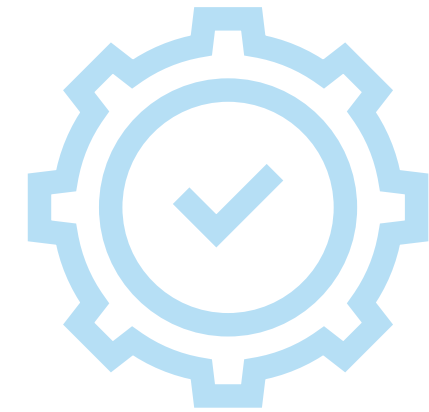

Programa 18. Administración de Recursos

Tesorería

DIRECCIÓN DE RECURSOS HUMANOS

A TRAVÉS DE LA **EVALUACIÓN DE CADA SERVIDOR PÚBLICO**, SE SELECCIONÓ A AQUELLOS QUE, POR SU LABOR DESTACADA, FUERON MERECEDORES DEL PREMIO AL MÉRITO, COMO RECONOCIMIENTO A SU ESFUERZO.



DESCRIPCIÓN DE LA ACTIVIDAD
EVALUAR EL **DESEMPEÑO DE CADA SERVIDOR PÚBLICO** QUE LABORA EN EL H. AYUNTAMIENTO DE SAN PEDRO CHOLULA.

TIPO DE ACTIVIDAD
ESTRATÉGICA.

OBJETIVO
EJECUCIÓN DE EVALUACIONES DE DESEMPEÑO A LOS SERVIDORES PÚBLICOS DEL AYUNTAMIENTO.

META ALCANZADA
2 EVALUACIONES AL AÑO.

POBLACIÓN BENEFICIARIA
32 GANADORES.

ALINEACIÓN AL PMD
5.18.4.

Programa 18. Administración de Recursos

Tesorería

DIRECCIÓN DE RECURSOS HUMANOS

SE REALIZAN QUINCENALMENTE LAS DISPERSIONES DEL PAGO DE LA NÓMINA, ASÍ COMO EL PAGO DE LOS GANADORES DEL PREMIO AL MÉRITO.

EL PAGO A LAS Y LOS TRABAJADORES DEL GOBIERNO MUNICIPAL PERMITE LA PRESTACIÓN DE SERVICIOS SIN CARGO EXTRA A LAS ARCAS MUNICIPALES, TODA VEZ QUE BUENA PARTE DE LO PROYECTADO DURANTE EL AÑO SE REALIZA CON MANO DE OBRA PROPIA, EFICIENTANDO EL GASTO PÚBLICO EN BENEFICIO DE LA CIUDADANÍA.

DESCRIPCIÓN DE LA ACTIVIDAD
PAGO DE LA NÓMINA.

META ALCANZADA
74%

TIPO DE ACTIVIDAD
OPERATIVA.

POBLACIÓN BENEFICIARIA
1,361 PERSONAS.

OBJETIVO
REALIZACIÓN DE ACCIONES DE DISPERSIÓN DEL **PAGO DE NÓMINA, PRESTACIONES Y OBLIGACIONES FISCALES** DEL AYUNTAMIENTO.

ALINEACIÓN AL PMD
5.18.5.



Programa 18. Administración de Recursos

Tesorería

DIRECCIÓN DE RECURSOS HUMANOS

SE REALIZAN VINCULACIONES ENTRE EL BANCO Y LOS TRABAJADORES A FIN DE QUE ESTOS PUEDAN REALIZAR TRÁMITES FINANCIEROS, O BIEN CONOCER LOS DIFERENTES BENEFICIOS DE LOS QUE PUEDEN GOZAR.

DESCRIPCIÓN DE LA ACTIVIDAD

MÓDULOS DE ATENCIÓN DE DIFERENTES BANCOS, A FIN DE OFRECER SUS **SERVICIOS A LOS TRABAJADORES DE ESTE H. AYUNTAMIENTO DE SAN PEDRO CHOLULA.**

TIPO DE ACTIVIDAD

ADMINISTRATIVA.

OBJETIVO

IMPLEMENTACIÓN DE VINCULACIONES ENTRE EL BANCO PROVEEDOR Y EL PERSONAL DEL GOBIERNO MUNICIPAL.

META ALCANZADA

3 VINCULACIONES/ 75%

POBLACIÓN BENEFICIARIA

1,361 PERSONAS.

ALINEACIÓN AL PMD

5.18.13.



Programa 18. Administración de Recursos

Tesorería

DIRECCIÓN DE RECURSOS HUMANOS

SE HA CONTACTADO CON DIFERENTES UNIVERSIDADES PARA LA REALIZACIÓN DE **CONVENIOS A FIN DE QUE LOS ESTUDIANTES PUEDAN REALIZAR SERVICIO SOCIAL Y/O PRÁCTICAS PROFESIONALES** CON ESTE H. AYUNTAMIENTO DE SAN PEDRO CHOLULA.

DESCRIPCIÓN DE LA ACTIVIDAD

CONVENIOS CON DIFERENTES UNIVERSIDADES PARA LA **REALIZACIÓN DE EL SERVICIO SOCIAL Y/O PRÁCTICAS PROFESIONALES.**

TIPO DE ACTIVIDAD

ADMINISTRATIVA.

OBJETIVO

REALIZACIÓN DE CONVENIOS DE COLABORACIÓN CON ACTORES ESTRATÉGICOS.

META ALCANZADA

80%.

POBLACIÓN BENEFICIARIA

81 PERSONAS.

ALINEACIÓN AL PMD

5.18.18.



Programa 18. Administración de Recursos

Tesorería

DIRECCIÓN DE RECURSOS HUMANOS

SE HAN PROPICIADO VISITAS DE EMPRESAS PARA QUE ESTAS PUEDAN OFRECER LOS SERVICIOS Y BENEFICIOS QUE TIENEN PARA LOS TRABAJADORES DE ESTE H. AYUNTAMIENTO.



DESCRIPCIÓN DE LA ACTIVIDAD
MÓDULOS DE ATENCIÓN CON DIFERENTES EMPRESAS, A FIN DE DAR DIFERENTES BENEFICIOS A LOS TRABAJADORES DE ESTE H. AYUNTAMIENTO.

TIPO DE ACTIVIDAD
ADMINISTRATIVA.

OBJETIVO
FOMENTO DE GESTIONES DE FONDOS ANTE INSTANCIAS DE OTROS ÓRDENES DE GOBIERNO, ORGANIZACIONES DE LA SOCIEDAD CIVIL, **ACTORES NACIONALES Y EXTRANJEROS.**

META ALCANZADA
1 GESTIÓN/ 50%.

POBLACIÓN BENEFICIARIA
1,361 PERSONAS.

ALINEACIÓN AL PMD
5.18.18

Eje 5. Gobierno



Programa 19. Transparencia y Gobierno Abierto

Dependencias que participan:
I. Unidad de Transparencia



Programa 19. Transparencia y Gobierno Abierto
Unidad de Transparencia

DESCRIPCIÓN DE LA ACTIVIDAD
 DAR CUMPLIMIENTO AL 100% A LA PUBLICACIÓN DE LAS **OBLIGACIONES DE TRANSPARENCIA QUE SE PUBLICAN** EN LA PLATAFORMA NACIONAL DE TRANSPARENCIA.

TIPO DE ACTIVIDAD
 ADMINISTRATIVA.

OBJETIVO
 ASESORÍAS A LAS UNIDADES REFERENTE AL USO DEL SISTEMA DE OBLIGACIONES DE TRANSPARENCIA DE ESTE H. AYUNTAMIENTO DE SAN PEDRO CHOLULA, PARA UN CUMPLIMIENTO TOTAL DE NUESTRAS OBLIGACIONES COMO SUJETO OBLIGADO.

META ALCANZADA
 100%

POBLACIÓN BENEFICIARIA
 POBLACION EN GENERAL

ALINEACIÓN AL PMD
 5.19.6.



Programa 19. Transparencia y Gobierno Abierto
Unidad de Transparencia

EL H. AYUNTAMIENTO DE **SAN PEDRO CHOLULA PASÓ POR UN PROCESO DE VERIFICACIÓN** POR PARTE DEL INSTITUTO DE TRANSPARENCIA, ACCESO A LA INFORMACIÓN PÚBLICA Y PROTECCIÓN DE DATOS PERSONALES DEL ESTADO DE PUEBLA (ITAIPUE), A TRAVÉS DEL CUÁL SE DETERMINÓ QUE LA INFORMACIÓN RELATIVA A OBLIGACIONES DE TRANSPARENCIA QUE ESTE H. AYUNTAMIENTO EN LA PLATAFORMA NACIONAL DE TRANSPARENCIA, CUMPLE AL 100% CON LOS CRITERIOS QUE ESTABLECE EL ÓRGANO GARANTE.

DERIVADO DE LO ANTERIOR, SE EMITIÓ EL **DICTAMEN DE CUMPLIMIENTO CORRESPONDIENTE**, INFORMANDO QUE EL H. AYUNTAMIENTO DE SAN PEDRO CHOLULA, CUMPLE AL 100% CON SUS OBLIGACIONES EN MATERIA DE TRANSPARENCIA, DICHO DICTAMEN SE ENCUENTRA PUBLICADO EN LA PÁGINA DEL INSTITUTO DE TRANSPARENCIA ACCESO A LA INFORMACIÓN PÚBLICA Y PROTECCIÓN DE DATOS PERSONALES DEL ESTADO DE PUEBLA.

ITAIPUE	
Medio verificado:	Plataforma Nacional de Transparencia y Sitio Web del SO
Fecha y hora de inicio de evaluación:	Jueves, 19 de enero de 2023, 14:15 hrs.
Fecha y hora de conclusión de evaluación:	Jueves, 19 de enero de 2023, 15:27 hrs.
Ponderación por Artículo	
Artículo: 74	100 %
Artículo: 77	100 %
Artículo: 78	100 %
Artículo: 83	100 %
Índice total de verificación:	
100 %	
Artículo 74. Los sujetos obligados deberán informar al Instituto de Transparencia las fracciones del artículo 77 que le son aplicables y deberán verificar que se publiquen en la Plataforma Nacional. El Instituto de Transparencia verificará y aprobará, de forma fundada y motivada, la relación de fracciones aplicables a cada sujeto obligado.	
Fracción	Recomendación
Artículo 77. Los sujetos obligados deberán publicar, difundir y mantener actualizada y accesible en sus sitios web o en los medios disponibles de conformidad con el último párrafo del artículo 76, de acuerdo con sus facultades, atribuciones, funciones u objeto social, según corresponda, la siguiente información:	
Fracción	Recomendación
IV	Objetivos y metas institucionales Sin observaciones
XVb	Padrón de beneficiarios Sin observaciones
XIX	Servicios Sin observaciones
XXIa	Presupuesto asignado anual Sin observaciones
XXIb	Erogación de recursos por contratación de servicios de impresión, difusión y publicidad. Sin observaciones
XXIII	Mensajería e hipervínculo a la información relacionada con los Tiempos Oficiales Sin observaciones
XXVIIa	Resultados de procedimientos de licitación pública e invitación restringida realizados. Sin observaciones
XXVIIb	Resultados de procedimientos de adjudicación directa realizados. Sin observaciones
XXIX	Informes emitidos Sin observaciones
XXXII	Padrón de proveedores y contratistas Sin observaciones

Av 5 Ote 201, Centro, 72000 Puebla, Pue. C.P. 72000 Tel (222) 309 60 60 www.itaipue.org.mx

Programa 19. Transparencia y Gobierno Abierto

Contraloría Municipal

SE EJECUTARON 4 AUDITORÍAS INTERNAS Y 3 AUDITORÍAS EXTERNAS, LAS CUALES SE DESGLOSAN EN 2 AUDITORÍAS ANTE LA AUDITORÍA SUPERIOR DE LA FEDERACIÓN Y 1 ANTE LA AUDITORÍA SUPERIOR DEL ESTADO DE PUEBLA.

DESCRIPCIÓN DE LA ACTIVIDAD

EJECUTAR AUDITORÍAS PARA VIGILAR EL ADECUADO USO, REGISTRO, ETC. DE LOS RECURSOS PÚBLICOS.

TIPO DE ACTIVIDAD
ADMINISTRATIVA.

OBJETIVO

CONTRIBUIR AL **COMBATE A LA CORRUPCIÓN MEDIANTE LA PREVENCIÓN Y SANCIÓN** A AQUELLOS SERVIDORES PÚBLICOS QUE INFRINJAN LA NORMA, GARANTIZANDO UNA GESTIÓN EFICAZ, EFICIENTE Y TRANSPARENTE DE LOS RECURSOS PÚBLICOS.

META ALCANZADA

4 AUDITORÍAS / 60%.

POBLACIÓN BENEFICIARIA

N/A.

ALINEACIÓN AL PMD

5.20.3.



Programa 19. Transparencia y Gobierno Abierto

Contraloría Municipal

SE ATENDIERON 50 DENUNCIAS CONTRA SERVIDORES PÚBLICOS INTERPUESTAS POR SERVIDORES PÚBLICOS Y/O CIUDADANOS.

DESCRIPCIÓN DE LA ACTIVIDAD

ATENDER DENUNCIAS CONTRA SERVIDORES PÚBLICOS DEL MUNICIPIO DE SAN PEDRO CHOLULA (BAJO DEMANDA).

TIPO DE ACTIVIDAD
ADMINISTRATIVA.

OBJETIVO

CONTRIBUIR AL **COMBATE A LA CORRUPCIÓN MEDIANTE LA PREVENCIÓN Y SANCIÓN** A AQUELLOS SERVIDORES PÚBLICOS QUE INFRINJAN LA NORMA, GARANTIZANDO UNA **GESTIÓN EFICAZ, EFICIENTE Y TRANSPARENTE DE LOS RECURSOS PÚBLICOS.**

META ALCANZADA

59 DENUNCIAS / 78%.

POBLACIÓN BENEFICIARIA

59 CIUDADANOS.

ALINEACIÓN AL PMD

5.20.5,5.20.6



Programa 19. Transparencia y Gobierno Abierto

Contraloría Municipal

DESCRIPCIÓN DE LA ACTIVIDAD

SUBSTANCIAR INFORMES DE PRESUNTAS RESPONSABILIDADES ADMINISTRATIVAS (BAJO DEMANDA).

TIPO DE ACTIVIDAD

ADMINISTRATIVA.

OBJETIVO

CONTRIBUIR AL COMBATE A LA CORRUPCIÓN MEDIANTE LA PREVENCIÓN Y SANCIÓN A AQUELLOS SERVIDORES PÚBLICOS QUE INFRINJAN LA NORMA, GARANTIZANDO UNA GESTIÓN EFICAZ, EFICIENTE Y TRANSPARENTE DE LOS RECURSOS PÚBLICOS.

META ALCANZADA

6 INFORMES SUBSTANCIADOS / 66.6%.

POBLACIÓN BENEFICIARIA

N/A.

ALINEACIÓN AL PMD

5.20.6 CON EL FIN DE DAR CUMPLIMIENTO AL PROGRAMA DE COMBATE A LA CORRUPCIÓN, LA CONTRALORIA A LLEVADO A CABO 6 INFORMES SUBSTANCIADOS RESPECTO A LAS RESPONSABILIDADES ADMINISTRATIVAS DE LOS SERVIDORES PÚBLICOS.



Programa 19. Transparencia y Gobierno Abierto

CAPÍTULO DE GASTO

INVERSIÓN DEL PLAN MUNICIPAL DE DESARROLLO PERIODO 2022 – 2023

EJE	CONCEPTO	EGRESO APROBADO	EGRESO APROBADO	EGRESO APROBADO
1	TRANQUILIDAD	\$70,093,839	\$87,070,960	\$63,450,693
2	BIENESTAR	\$80,718,034	\$100,948,958	\$27,715,790
3	OPORTUNIDADES	\$23,349,416	\$23,666,959	\$19,384,207
4	TERRITORIO	\$77,177,835	\$91,605,555	\$76,159,180
5	GOBIERNO	\$199,384,505	\$249,360,042	\$177,577,887
Tota L		\$450,723,629	\$552,652,475	\$364,287,757

EJE	CONCEPTO	EGRESO APROBADO	EGRESO APROBADO	EGRESO APROBADO
1000	SERVICIOS PERSONALES	\$156,959,556	\$177,282,611	\$160,659,727
2000	MATERIALES Y SUMINISTRO	\$26,393,427	\$39,124,599	\$28,467,559
3000	SERVICIOS GENERALES	\$113,347,390	\$145,511,082	\$92,993,732
4000	TRANSFERENCIAS, ASIGNACIONES, SUBSIDIOS Y OTROS SERVICIOS	\$83,577,954	\$94,099,797	\$71,666,724
5000	BIENES MUEBLES, INMUEBLES E INTANGIBLES	\$3,772,181	\$20,805,686	\$3,454,764
6000	INVERSIÓN PÚBLICA	\$55,761,746	\$54,586,191	\$7,045,252
7000	INVERSIÓN FINANCIERAS Y OTRAS PREVISIONES	\$10,911,375	\$21,242,509	\$
8000	PARTICIPACIONES Y APORTACIONES	\$	\$	\$
9000	DEUDA PÚBLICA	\$	\$	\$
Tota L		\$450,723,629	\$552,652,475	\$364,287,757

*CIFRAS PROPORCIONADAS POR EL SISTEMA AUTOMATIZADO DE ADMINISTRACIÓN Y CONTABILIDAD GUBERNAMENTAL

Programa 19. Transparencia y Gobierno Abierto

FUENTE DE FINANCIAMIENTO

INVERSIÓN DEL PLAN MUNICIPAL DE DESARROLLO PERIODO 2022 – 2023

FUENTE DE FINANCIAMIENTO	PRESUPUESTO AUTORIZADO ANUAL	PRESUPUESTO MODIFICADO ANUAL	PRESUPUESTO AUTORIZADO ENERO A SEPTIEMBRE 2023	PRESUPUESTO MODIFICADO ENERO A SEPTIEMBRE 2023	EJERCIDO (PAGADO) A SEPTIEMBRE 2023
FISCALES.- APORTACIONES	\$ 211,660,424	\$ 219,482,353	\$ 169,986,051	\$ 177,807,981	\$ 142,289,909
PARTICIPACIONES.- APORTACIONES	\$ 184,613,276	\$ 241,533,604	\$ 127,067,379	\$ 185,759,079	\$ 148,815,935
FORTAMUN.- APORTACIONES	\$ 102,195,553	\$ 123,314,212	\$ 82,950,098	\$ 106,161,294	\$ 59,548,853
FISM.- APORTACIONES	\$ 60,759,886	\$ 71,190,450	\$ 56,748,345	\$ 67,178,909	\$ 4,349,735
CONVENIO INTERMUNICIPAL.- APORTACIONES	\$ 15,472,774	\$ 17,206,254	\$ 9,549,298	\$ 11,282,778	\$ 8,882,785
CONVENIO TRANSFERENCIA.- APORTACIONES	\$ 4,422,458	\$ 4,422,458	\$ 4,422,458	\$ 4,422,458	\$ 360,580
PROGRAMA REGULARIZACIÓN DE VEHÍCULOS USADOS DE PROCEDENCIA EXTRANJERA 2022		\$ 39,960		\$ 39,976	\$ 39,960
TotalES	\$ 579,124,371	\$ 677,189,292	\$ 450,723,629	\$ 552,652,475	\$ 364,287,757

*CIFRAS PROPORCIONADAS POR EL SISTEMA AUTOMATIZADO DE ADMINISTRACIÓN Y CONTABILIDAD GUBERNAMENTAL



2^o INFORME
Paola Angon
Presidenta Municipal de San Pedro Cholula
**En alianza,
Cholula avanza**

**SAN PEDRO
CHOLULA**

Octubre 2022 – Octubre 2023

